

제2752호
2020. 7. 22.

발행인: 서울특별시 중구청장 서 양 호
편집인: 홍보 전 산 과 장 김 건 태
전화 : 3396-4955
(<http://www.junggu.seoul.kr>)

선	기관의장
람	

구 보

● 고 시

제2020-95호 : 도로명주소 부여고시 2
 제2020-96호 : 도로명주소 폐지고시 3
 제2020-97호 : 도로계획시설(도로) 실시계획인가 재고시 4

● 공 고

제2020-543호 : 세운재정비촉진지구 5-1구역 도시정비형 재개발사업 사업시행계획인가를 위한 공람·공고 ... 6
 제2020-548호 : 주·정차위반과태료 부과 사전통지서 반송분 공시송달 공고 7

※ 구보게재를 의뢰한 각 부서에 알려드립니다.
 구보의 게재내용은 중구청 홈페이지<<http://www.junggu.seoul.kr>(행정정보→구보/입법예고) 클릭>에 게재되고 있으니 참고하시기 바랍니다.
 ● 구보게재의뢰 TEL.(02)3396-4955 / FAX.(02)3396-9022/3
 ● 구보는 매주 수요일 발행이며, 발행일 3일 전까지 접수되어야 합니다.
 ※ 구보 게재일자가 문서 시행일이니, 참고하시기 바랍니다.
 ※ 구보는 공문서의 효력을 가지며, 구 공무원은 반드시 읽어야 합니다.

공람											
----	--	--	--	--	--	--	--	--	--	--	--



고 시

● 서울특별시 중구 고시 제2020-95호

도로명주소 부여고시

우리구 건물 등에 대한 도로명주소 신규 부여 사항이 있어 「도로명주소법」 제18조제2항 및 같은 법 시행령 제24조제1항에 따라 새로 부여한 도로명주소를 다음과 같이 고시합니다.

2020년 7월 22일

서울특별시 중구청장

○ 도로명주소

종전주소	도로명주소	도로명주소 고시일	도로명주소 부여기준
		도 로 명 고시일	도 로 명 부여기준
서울특별시 중구 신당동 377-151 외 1필지	서울특별시 중구 동호로 220	2020. 7. 22.	동호로의 기초번호로 부여
		2010. 4. 22	한강변의 옛 지명인 동호지명을 인 용

※ 고시내용 및 기타 자세한 사항은 중구청 토지관리과(☎02-3396-5943)에 문의 또는 중구청 홈페이지 (www.junggu.seoul.kr) 및 도로명주소 안내 홈페이지(www.juso.go.kr)에서 열람하시기 바랍니다.

○ 도로명주소 사용 및 공부상 주소전환

- 도로명주소 고시 후 『도로명주소법』 제19조제1항에 의거 공법관계에 있어서 주소로 사용됩니다.
- 공공기관에서 비치관리하고 있는 각종 공부상 주소(소재지)는 해당기관에서 도로명주소로 변경합니다.

○ 도로명주소 변경 등

- 도로명 또는 건물번호의 변경은 『도로명주소법』 시행령 제7조의3 및 제9조에서 정한 절차에 따라 신청할 수 있습니다.
- 도로명은 『도로명주소법』 시행령 제7조제7항에 의거 당해 도로명이 고시된 날부터 3년이 지난 후에 변경할 수 있습니다.

○ 참고사항

- 공동주택의 경우 종전주소의 공동주택명, 동·호와 도로명주소의 상세주소는 공법관계의 각종 공부상 기재된 주소로 합니다.

● 서울특별시 중구 고시 제2020-96호

도로명주소 폐지고시

우리구 도로명주소 폐지사항이 있어 「도로명주소법」 제18조제2항 및 같은 법 시행령 제25조제2항에 따라 폐지된 도로명주소를 다음과 같이 고시합니다.

2020년 7월 22일

서울특별시 중구청장

○ 도로명주소

도로명주소	지번주소	폐지일자	폐지사유
서울특별시 중구 다산로19길 49	서울특별시 중구 신당동 377-151	2020. 7. 22	건물 말소
서울특별시 중구 동호로 220	서울특별시 중구 신당동 377-177	2020. 7. 22	건물 철거

※ 고시내용 및 기타 자세한 사항은 중구청 토지관리과(☎02-3396-5943)에 문의 또는 중구청 홈페이지(www.junggu.seoul.kr) 및 도로명주소 안내 홈페이지(www.juso.go.kr)에서 열람하시기 바랍니다.

○ 도로명주소 사용 및 공부상 주소전환

- 도로명주소는 「도로명주소법」 제19조 제1항에 의거 공법관계에서의 주소로 사용됩니다.
- 공공기관에서 비치관리하고 있는 각종 공부상 주소(소재지)는 해당기관에서 도로명주소로 변경합니다.

○ 참고사항

- 금번 폐지된 도로명주소는 주소로써 사용할 수 없으며, 건물 신축 등이 발생하면 도로명주소가 새로이 부여됩니다.

● 서울특별시 중구 공고 제2020-97호

도시계획시설(도로) 결정의 실효에 따른 실시계획인가 재고시

「국토의 계획 및 이용에 관한 법률」 제91조(실시계획의 고시) 및 동법 시행령 제97조에 의거, 장기미집행 도시계획도로(퇴계로 44길) 사업구간 **【필동2가 46-2 ~ 70-1 도로개설】**과 관련 아래와 같이 도시계획시설(도로) 실시계획인가 재고시를 하고자 합니다.

2020년 7월 20일
중 구 청 장

1. 도시계획시설(도로) 개요

- ▶ 사 업 명 : **「필동2가 46-2 ~ 70-1 도로(퇴계로44길) 개설」**
- ▶ 사업 면적 : 1,402.6㎡
- ▶ 사업시행자 : 서울특별시 중구청 (서울특별시 중구 창경궁로 17)
- ▶ 사업 기간 : **2020. 07. 01 ~ 2022. 06. 30.**
- ※ 실효일자 : 20. 07. 01. (실효사유: 「국토계획법」 제48조에 의거, 고시일로부터 20년경과 효력상실)

2. 도시계획시설(도로) 조서

구분	규 모			연장 (m)	기 점	종 점	사용 형태	주 요 경과지	최 초 결정일	비 고
	등급	종별	폭원 (m)							
기정	소로	3류	6	205	필동2가 51-1	필동2가 70-1	일반 도로	-	건시재32호 (1963.7.1)	기점종점 연장 폭원 변경없음

※ 과거「필동2가 46-2」⇒ 현재「필동2가 51-1」필지명으로 변경되었음

3. 수용할 토지의 세목

일련번호	소재동	지번	지목	면적		토지소유자		비고
				공부상 면적 (㎡)	편입 면적 (㎡)	성 명	주 소	
1	필동2가	70-8 (사유지)	대	21.8	21.8	박* 외1인	서울시 **구 ***로 1*길 5*	-

※ 상세 토지 세목「토지보상법」시행규칙「별지」제12호 서식 참고

4. 사업 위치도 및 평면도

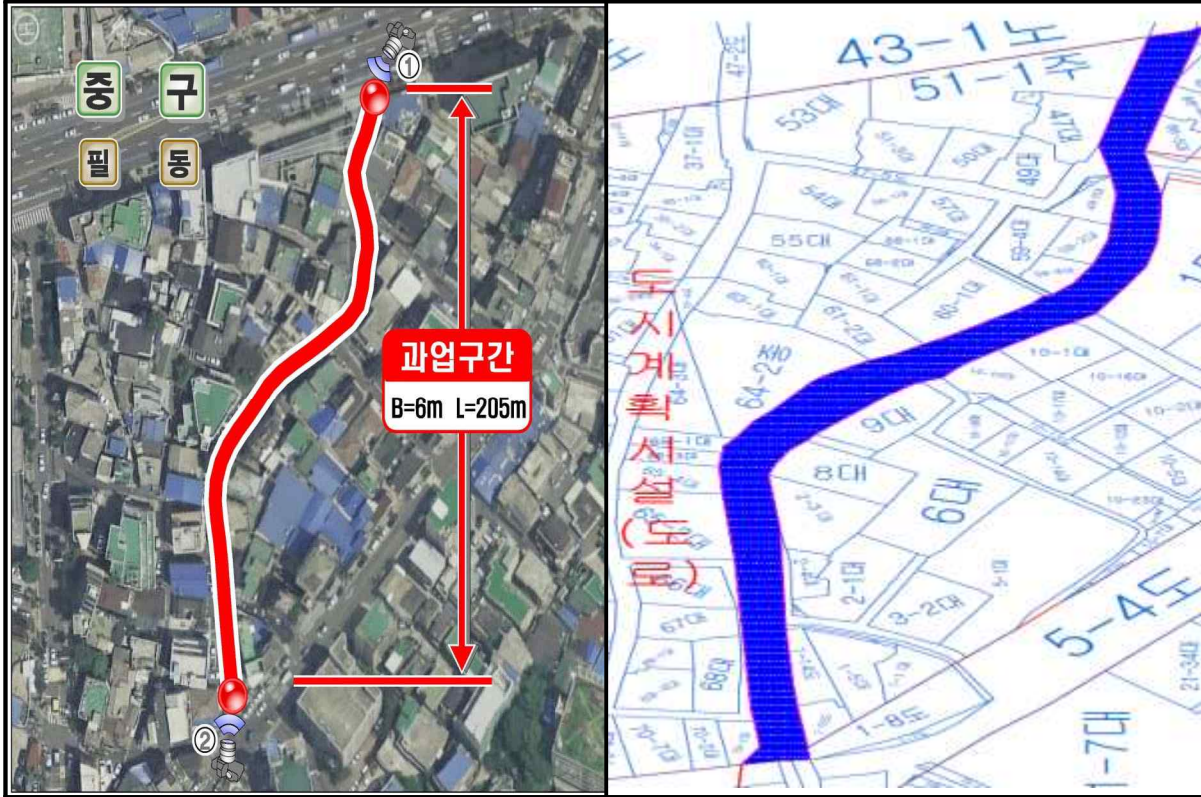

※ 상기의 지형도면은 참고용 도면이며 다른 용도로는 사용 불가함을 알려드립니다.

5. 관계도서 : 생략

○ 고시관련 상세내용의 열람을 원하시는 분은 중구청 도로시설과(7층) 도로계획팀을 방문하시거나 해당 사업의 문의는 담당자(☎3396-6105)에게 문의하시기 바랍니다.

공 고

● 서울특별시 중구 공고 제 2020-543호

**세운재정비촉진지구 5-1구역 도시정비형 재개발사업 사업시행계획인가를 위한
공람·공고**

서울특별시고시 제2006-365호(2006.10.26)로 재정비촉진지구 지정되고, 서울특별시 고시 제2009-107호(2009.3.19.)로 재정비촉진계획 결정, 서울특별시 고시 제 2014-119 (2014.3.27.)로 재정비촉진계획 변경결정된 세운재정비촉진지구 5-1구역 도시정비형 재개발사업에 대하여, 사업시행예정자로부터 사업시행계획인가 신청서가 제출되어 「도시 및 주거환경정비법」 제56조 및 같은법 시행령 제49조 규정에 따라 관계 서류를 아래와 같이 공람·공고합니다.

2020년 7월 22일

서울특별시 중구청장인

1. 사업의 종류·명칭 및 시행기간

- 가. 사업의 종류 : 도시정비형 재개발사업
- 나. 사업의 명칭 : 세운재정비촉진지구 5-1구역 도시정비형 재개발사업
- 다. 사업의 기간 : 사업시행계획인가일로부터 54개월

2. 사업시행자의 성명 및 주소

- 성명 : 주식회사 연합와이앤제이
- 주소 : 서울특별시 중구 을지로19길 14

3. 공람요지

- 가. 시행 면적 : 3,210.50㎡
- 나. 사업 위치 : 서울시 중구 산림동 190-3 일대
- 다. 건축 계획 : 지하8층/지상20층, 연면적 34,494.20㎡, 도시형주택/생활형숙박 등
- 라. 정비기반시설 : 도로 232.40㎡, 공원 483.90㎡

4. 공람장소 : 중구청 도심재생과 (☎02-3396-5754)

5. 공람기간 : 2020. 7. 22. ~ 2020. 8. 5.(14일간)

6. 관계도서 : 세운5-1구역 내 토지등소유자 및 이해관계인의 공람을 위한 관계도서를 중구청 도심재생과에 비치하고 있으니, 내방하시어 공람하신 후 의견이 있으신 분은 공람기간 내 서면 또는 이메일(a205@junggu.seoul.kr)로 의견서를 제출하여 주시기 바랍니다. 아울러 공람도서는 사업시행계획인가를 위한 관계도서이며, 공람기간 중에 제출되는 의견 및 관계법령의 검토과정에서 변경될 수 있습니다.

● 서울특별시 중구 공고 제2020-548호

공 시 송 달 공 고

도로교통법 제32조 내지 제34조를 위반하여 적발된 차량에 대하여 질서위반행위규
제법 제16조 규정에 의거 과태료부과 사전통지서를 송달하였으나, 수취인불명, 주소(거소)불명, 이사, 폐문부재 등
의 사유로 반송되어 행정절차법 제14조제4항 규정에 의거 다음과 같이 공시송달 공고 합니다.

2020년 07월 16일

서울특별시 중구청장

1. 제 목 : 주·정차위반과태료 부과 사전통지서 반송분 공시송달 공고
2. 공 고 대 상 : 김*훈 외 1,058건(2020. 02. 19. ~ 2020. 06. 02. cctv 및 일반단속분)
3. 공 고 기 간 : 2020. 07. 16. ~ 2020. 07. 31.
4. 의견진술기한 : 2020. 07. 16. ~ 2020. 08. 10.
5. 공 고 방 법 : 서울특별시 중구청 게시판 및 홈페이지
6. 위 공고대상자는 위 사항에 이의가 있을 경우 서울특별시 중구청 주차관리과로 직접방문 또는 팩스(FAX:02-3396-8869), 전화(02-3396-6259), 중구 홈페이지 : (<https://traffic.junggu.seoul.kr>)를 통하여 의견을 제출(의견 제출 기간 내 자진납부시 20% 감경)할 수 있으며, 위 기간 내 의견진술이 없는 경우 의견이 없는 것으로 간주하여 해당법규에 의거 과태료 부과 처분됨을 알려드립니다.
7. 기타 궁금한 점이 있으시면 중구청 주차관리과(☎ 02-3396-6259)로 문의하시기 바랍니다.

연번	성명	차량번호	단속일시	단속동	단속장소	발송일자	주소	반송사유	잔액
1	김*훈	67무07**	2020-05-28 17:10	방산동	서울 중구 방산동 130-4	2020-06-11	서울특별시 강남구 압구정로**길 **	이사불명	32000
2	전*홍	33무93**	2020-05-28 11:46	필동	퇴계로 45길	2020-06-11	서울특별시 광진구 능동로 ***	기타	32000
3	김*범	83너75**	2020-05-28 14:24	남대문로3가	서울 중구 남대문로3가 110-4	2020-06-11	서울특별시 용산구 청파로**다길 *	기타	32000
4	박*국	11너86**	2020-05-28 13:51	필동	퇴계로 26가길 남산창작센터주변	2020-06-11	서울특별시 영등포구 버드나루로*길 **_**	기타	32000
5	유*관	경기46머 15**	2020-05-28 14:03	필동	퇴계로 26길 소방재난본부주변	2020-06-11	경기도 고양시 일산동구 고봉로***번길 **	폐문부재	32000
6	박*희	67구60**	2020-05-28 15:22	을지로동	청계천로 160주변	2020-06-11	서울특별시 강서구 마곡서*로 ****_**	폐문부재	32000
7	유*연	33고28**	2020-05-28 21:41	중림동	만리재로 175주변	2020-06-11	서울특별시 마포구 손기정로**길 *_*	기타	32000
8	이*영	56모27**	2020-05-28 01:38	광희동	퇴계로 208주변	2020-06-11	경기도 시흥시 능곡로**번길 **	기타	32000
9	임*현	60거11**	2020-05-28 12:49	다산동	동호로 20길 83	2020-06-11	서울특별시 강북구 월계로**나길 **-*	폐문부재	32000
10	강*춘	26부47**	2020-05-28 21:44	광희동	퇴계로 63길 8주변	2020-06-11	서울특별시 동대문구 답십리로**길 ***	폐문부재	32000
11	이*민	04마04**	2020-05-28 12:48	다산동	동호로 20길 79	2020-06-11	서울특별시 마포구 월드컵북로 ***	기타	32000
12	박*연	81다18**	2020-05-28 10:51	을지로3가	서울특별시 중구 을지로 지하 131	2020-06-11	인천광역시 중구 흰바위로 **	폐문부재	32000
13	황*근	18주18**	2020-05-27 01:25	신당동	마장로 기동대]주변	2020-06-11	경기도 성남시 중원구 도촌남로 ***	폐문부재	32000
14	이*창	86라05**	2020-05-27 15:27	쌍림동	서울 중구 쌍림동 103-1	2020-06-11	경기도 김포시 봉화로***번길 **	폐문부재	32000
15	김*희	83고24**	2020-05-27 11:34	충무로5가	서울 중구 충무로5가 89	2020-06-11	서울특별시 관악구 신림로**길 *	폐문부재	32000

16	원*진	41너27**	2020-05-27 18:28	광희동	마른내로 157주변	2020-06-11	서울특별시 강동구 양재대로 ****	폐문부재	32000
17	조*우	23어60**	2020-05-27 05:28	신당동	퇴계로 73길 16	2020-06-11	서울특별시 종로구 통일로 ***_**	폐문부재	32000
18	김*례	52모74**	2020-05-26 19:45	다산동	동호로 15길 비전빌라주변	2020-06-11	서울특별시 중구 동호로**길 ***_**	폐문부재	32000
19	김*준	81저02**	2020-05-28 08:33	을지로5가	서울 중구 을지로5가 275-9	2020-06-11	경기도 안산시 상록구 장화*길 *_*	폐문부재	32000
20	최*식	22오06**	2020-05-28 22:53	신당동	신당동 779	2020-06-11	경기도 광명시 명일로 **_*	폐문부재	32000
21	김*남	81라51**	2020-05-27 11:42	충무로1가	서울 중구 충무로1가 25-50	2020-06-11	서울특별시 동대문구 장안벚꽃로 ***	폐문부재	32000
22	이*인	67다65**	2020-05-27 16:30	산림동	서울 중구 산림동 60-1	2020-06-11	서울특별시 성북구 북악산로 ***	기타	32000
23	강*구	55모48**	2020-05-26 15:06	다산동	동호로 20길 37	2020-06-11	서울특별시 중구 청구로**길 **_*	폐문부재	64000
24	이*란	30주21**	2020-05-26 06:01	을지로2가	을지로2가 17	2020-06-11	인천광역시 서구 크리스탈로 **	폐문부재	32000
25	오*희	27서57**	2020-05-28 01:40	광희동	퇴계로 63길 3주변	2020-06-11	서울특별시 강서구 까치산로**길 *_**	폐문부재	32000
26	정*국	29버01**	2020-05-26 09:51	명동	퇴계로 18길 78주변	2020-06-11	경기도 광주시 경안천로 **	폐문부재	32000
27	서*수	19모83**	2020-05-27 23:18	만리동1가	만리동1가 12-2	2020-06-11	경기도 안양시 동안구 동편로 **	폐문부재	32000
28	백*옥	22버34**	2020-05-27 09:52	광희동	장충단로 282-2	2020-06-11	대구광역시 동구 대림로*길 **	이사불명	32000
29	정*일	05버91**	2020-05-27 11:47	광희동	장충단로 10길 3경동교회주변	2020-06-11	서울특별시 중구 다산로 **	폐문부재	32000
30	어*우	30두12**	2020-05-27 10:14	다산동	동호로 17길 49주변	2020-06-11	서울특별시 중구 동호로**길 **	폐문부재	32000
31	안*기	62가04**	2020-05-27 10:46	소공동	소공로	2020-06-11	경기도 시흥시 시청로 **	기타	32000

32	이*우	55누65**	2020-05-27 10:10	동화동	다산로 36가길 25주변	2020-06-11	인천광역시 서구 승학로 ***	폐문부재	64000
33	윤*기	84보95**	2020-05-28 14:45	을지로6가	서울 종로구 종로40길 22 (종로5가)	2020-06-11	서울특별시 관악구 난곡로**길 **_*	폐문부재	32000
34	국*규	73도17**	2020-05-27 10:17	중림동	중림로 7길 24	2020-06-11	경기도 광주시 이배재로 ***_***	폐문부재	72000
35	임*용	42저79**	2020-05-27 11:37	다산동	동호로 17길 217주변	2020-06-11	서울특별시 중구 동호로**길 ***	폐문부재	32000
36	백*곤	39머48**	2020-05-27 15:05	소공동	세종대로 9길 대한통운주변	2020-06-11	경기도 고양시 일산서구 킨텍스로 ***_**	폐문부재	32000
37	김*욱	86고29**	2020-05-26 01:23	광희동	마장로	2020-06-11	서울특별시 성북구 돌곶이로*길 **	기타	32000
38	이*혁	52서15**	2020-05-26 01:02	광희동	장충단로 226-2주변	2020-06-11	서울특별시 양천구 목동중앙본로**가길 **	기타	32000
39	곽*숙	33러93**	2020-05-26 00:55	황학동	퇴계로 83길 40주변	2020-06-11	인천광역시 서구 완정로**번길 **_*	폐문부재	32000
40	최*태	19루34**	2020-05-26 01:42	광희동	을지로 43길	2020-06-11	서울특별시 서초구 매현로**길 **	폐문부재	32000
41	문*성	23마93**	2020-05-26 22:59	황학동	퇴계로 411-19주변	2020-06-11	서울특별시 송파구 송파대로**길 **	기타	32000
42	어*우	04라05**	2020-05-26 23:06	황학동	퇴계로 81길 7-8	2020-06-11	서울특별시 성북구 종암로**가길 *	기타	32000
43	배*주	25어57**	2020-05-26 23:02	황학동	퇴계로 우리은행주변	2020-06-11	서울특별시 강서구 양천로**길 **	폐문부재	32000
44	정*경	56부50**	2020-05-26 23:01	황학동	퇴계로 411-19주변	2020-06-11	서울특별시 성북구 동소문로**길 **_***	기타	32000
45	이*규	81수45**	2020-05-26 22:45	다산동	다산로 97	2020-06-11	서울특별시 중구 동호로**다길 *	폐문부재	32000
46	PI*ENSH UN	137가26* *	2020-05-29 11:16	무학동	서울 중구 무학동 75	2020-06-10	경기도 부천시 부광로*번길 **	폐문부재	32000
47	SH*SHU NJI	71나26**	2020-05-31 17:43	신당동	다산로 33길 52주변	2020-06-10	서울특별시 중구 다산로**라길 **	폐문부재	40000
48	PA*ORIS	경기33노	2020-05-30	광희동	을지로 44길	2020-06-10	경기도 안산시 상록구 학사*길 *_*	폐문부재	32000

		20**	18:36						
49	YI*UE	61조38**	2020-05-30 22:10	신당동	을지로 45길	2020-06-10	경기도 부천시 조마루로***번길 **	폐문부재	32000
50	SO*LADIMIR	291러76*	2020-05-29 22:52	광희동	장충단로 13길 현대시티아울렛주변	2020-06-10	서울특별시 중구 마른내로 ***	폐문부재	32000
51	PI*YUNZHE	34우74**	2020-05-29 15:15	을지로6가	서울 중구 을지로6가 58-5	2020-06-10	서울특별시 영등포구 신봉로 **	기타	32000
52	PI*HAOLIN	97로95**	2020-05-29 01:13	신당동	마장로 기동대주변	2020-06-10	서울특별시 성북구 안암로*나길 **	기타	32000
53	QU*JINGNAN	67루54**	2020-05-29 10:07	황학동	마장로 99	2020-06-10	서울특별시 성동구 연무장길 **_**	기타	32000
54	주*회사 전국콜화 물	96두47**	2020-05-29 10:59	명동	명동 11길 9	2020-06-10	경기도 화성시 동탄기흥로 **	이사불명	32000
55	PI*RIXUAN	28무88**	2020-05-29 14:34	을지로동	삼일대로 10길 백병원주변	2020-06-10	경기도 시흥시 큰솔로**번길 **_*	기타	32000
56	주*회사 신화이앤 지	57수07**	2020-05-29 10:17	소공동	통일로 2길 22	2020-06-10	경기도 성남시 분당구 느티로 **	수취인불명	32000
57	WU*NGZHE	230조91*	2020-05-29 00:34	신당동	퇴계로 73길 5주변	2020-06-10	서울특별시 금천구 문성로 **	기타	32000
58	합*회사 경인렌트 카	22하20**	2020-05-28 01:40	광희동	퇴계로 63길 3주변	2020-06-09	인천광역시 계양구 새벌로 ***	수취인불명	32000
59	QU*JINGNAN	67루54**	2020-05-28 13:07	황학동	마장로 99	2020-06-09	서울특별시 성동구 연무장길 **_**	기타	32000
60	TS*MIDJARGALS AIKHAN	230무78*	2020-05-27 22:03	광희동	을지로 44길 롯데피티인주변	2020-06-09	서울특별시 중랑구 면목로**길 **_*	기타	32000
61	리*레터 카주식회 사	20호49**	2020-05-27 09:41	신당동	청구로 14길 45	2020-06-09	서울특별시 송파구 오금로 ***	기타	32000
62	TS*GHA OJIAN	38오22**	2020-05-27 13:54	필동	필동로 1길 20주변	2020-06-09	대구광역시 수성구 범어천로 ***	기타	32000
63	비*이카 주식회사	34호90**	2020-05-27 10:29	소공동	정동길	2020-06-09	경기도 고양시 일산동구 강송로 **	폐문부재	32000

64	(*서원코 디아스	47나91**	2020-05-27 10:45	소공동	소공로	2020-06-09	서울특별시 은평구 증산로**길 **	폐문부재	32000
65	황*근	46마71**	2020-05-24 14:46	황학동	청계천로 400주변	2020-06-09	경기도 광주시 퇴촌면 도지울길**번길	폐문부재	32000
66	전*혜	45구83**	2020-05-24 13:08	다산동	동호로 11다길 19주변	2020-06-09	서울특별시 중구 동호로**다길 **	폐문부재	32000
67	김*성	15루85**	2020-05-24 20:45	중림동	만리재로 35길 40	2020-06-09	서울특별시 용산구 효창원로**가길 *-*	수취거절	32000
68	박*희	47누97**	2020-05-24 14:45	황학동	청계천로 400주변	2020-06-09	충청남도 천안시 서북구 성환읍 울금*길 ***	폐문부재	32000
69	김*묵	91루84**	2020-05-24 13:00	다산동	동호로 17가길 2주변	2020-06-09	서울특별시 중구 동호로**가길 *-**	폐문부재	32000
70	박*태	27로21**	2020-05-24 00:20	광희동	퇴계로 333	2020-06-09	서울특별시 양천구 가로공원로**길 **	기타	32000
71	이*준	60조64**	2020-05-24 18:05	황학동	청계천로 롯데캐슬주변	2020-06-09	서울특별시 성동구 무수막길 **	기타	32000
72	김*용	69로02**	2020-05-24 14:46	황학동	청계천로 400주변	2020-06-09	경기도 파주시 회동길 ***	수취인불명	32000
73	최*엽	80다37**	2020-05-24 22:16	다산동	동호로 12길 29	2020-06-09	서울특별시 도봉구 도봉로***가길 **	폐문부재	32000
74	이*진	37버26**	2020-05-24 21:48	광희동	퇴계로 63길 3	2020-06-09	인천광역시 부평구 장제로***번길 **	폐문부재	32000
75	김*	23나23**	2020-05-24 00:10	광희동	장충단로 13길 현대시티주변	2020-06-09	경기도 수원시 장안구 화산로***번길 **_**	기타	32000
76	김*옥	37마49**	2020-05-23 01:12	신당동	을지로 45길 디디피주변	2020-06-09	서울특별시 종로구 종로**가길 **	폐문부재	32000
77	김*석	81조83**	2020-05-23 12:13	소공동	서소문로 89-11	2020-06-09	서울특별시 성동구 둘레**길 **_**	기타	32000
78	신*균	86서63**	2020-05-23 07:57	필동	수표로 6길 33-2주변	2020-06-09	서울특별시 동대문구 외대역동로*길 **_**	이사불명	32000

79	최*철	23러02**	2020-05-23 00:48	신당동	마장로 신한은행주변	2020-06-09	경기도 부천시 길주로***번길 ***	폐문부재	32000
80	신*덕	136로60*	2020-05-23 07:59	필동	수표로 6길 33-2주변	2020-06-09	서울특별시 종로구 필운대로*길 **-*	폐문부재	32000
81	최*수	94서02**	2020-05-23 10:37	황학동	마장로 9길 400베네치아	2020-06-09	서울특별시 광진구 능동로*길 **-*	기타	32000
82	이*배	89저33**	2020-05-23 00:25	신당5동	다산로 42길 8주변	2020-06-09	서울특별시 강동구 양재대로**나길 **_*	폐문부재	32000
83	강*윤	28나27**	2020-05-23 23:51	신당동	을지로 45길 디디피주변	2020-06-09	서울특별시 노원구 노해로**길 **_**	폐문부재	32000
84	한*희	03모44**	2020-05-23 15:16	광희동	마른내로 120주변	2020-06-09	서울특별시 양천구 가로공원로 ***_*	기타	32000
85	이*다	62고66**	2020-05-23 07:58	필동	수표로 6길 33-2주변	2020-06-09	서울특별시 마포구 월드컵북로 ***	기타	32000
86	김*기	39구71**	2020-05-23 01:17	신당동	을지로 45길 디디피주변	2020-06-09	인천광역시 서구 건지로***번길 **_*	폐문부재	32000
87	최*윤	11보30**	2020-05-23 00:43	신당동	장충단로 226-2주변	2020-06-09	전라북도 전주시 덕진구 팽나무*길 **_*	폐문부재	32000
88	신*경	40나32**	2020-05-23 10:02	황학동	퇴계로 83길 40-6	2020-06-09	서울특별시 동대문구 사가정로**가길 **	이사불명	32000
89	최*재	54노76**	2020-05-23 01:09	신당동	을지로 45길 디디피주변	2020-06-09	서울특별시 강남구 광평로**길 **	기타	32000
90	ER*NEB AATART UVSHIN JARGAL	28주25**	2020-05-26 20:01	광희동	을지로 44길 10	2020-06-09	서울특별시 중랑구 중랑천로*길 **	기타	32000
91	정*훈	11고79**	2020-05-23 23:59	신당동	을지로 45길 디디피주변	2020-06-09	대구광역시 달서구 진천로*길 **_**	폐문부재	32000
92	VU*NNH AT	43오16**	2020-05-26 10:14	신당5동	퇴계로 88나길 20	2020-06-09	서울특별시 중구 다산로**나길 **	폐문부재	64000
93	주*회사 플러미디	15루46**	2020-05-26 14:00	소공동	덕수궁길 140주변	2020-06-09	서울특별시 강남구 학동로**길 **-	수취인불명	64000

	어								
94	LE*AEH YUN	서울80배 57**	2020-05-26 22:43	동화동	다산로 32길 41주변	2020-06-09	서울특별시 서초구 주흥**길 **-*	폐문부재	32000
95	CH*GQI ANG	39오24**	2020-05-26 00:56	황학동	퇴계로 83길 40주변	2020-06-09	서울특별시 동대문구 약령중앙로 **-*	폐문부재	32000
96	한*희	32두40**	2020-05-25 19:10	다산동	동호로 11길 19	2020-06-09	서울특별시 금천구 가산로*길 **-*	수취인불명	32000
97	최*순	82더82**	2020-05-25 14:06	을지로7가	139-4 롯데피트인	2020-06-09	서울특별시 마포구 월드컵로**길 **-**	기타	32000
98	강*성	27로92**	2020-05-25 21:33	중림동	중림로 7길 24주변	2020-06-09	경기도 시흥시 오이도중앙로*번길 *-*	기타	32000
99	최*운	36버71**	2020-05-25 18:12	필동	마른내로 4길 11주변	2020-06-09	경기도 김포시 김포한강**로 **	폐문부재	32000
100	강*준	52누83**	2020-05-25 19:12	다산동	동호로 193주변	2020-06-09	서울특별시 중구 동호로**나길 **	폐문부재	32000
101	어*우	30두12**	2020-05-25 08:51	다산동	동호로 17길 51	2020-06-09	서울특별시 중구 동호로**길 **	폐문부재	32000
102	김*찬	01마02**	2020-05-25 09:06	신당동	다산로 33길 7	2020-06-09	제주특별자치도 제주시 다랑곶*길 **	이사불명	72000
103	김*례	52모74**	2020-05-25 21:18	다산동	다산로 15길 97-12주변	2020-06-09	서울특별시 중구 동호로**길 ***-**	폐문부재	32000
104	정*희	49나86**	2020-05-25 17:50	청구동	다산로 12길	2020-06-09	서울특별시 서초구 태봉로*길 **	폐문부재	32000
105	황*란	87두04**	2020-05-25 09:10	신당동	다산로 35길 12	2020-06-09	서울특별시 성동구 금호산*길 *-*	기타	32000
106	박*명	08노21**	2020-05-25 00:54	신당5동	왕십리로 39길 7	2020-06-09	서울특별시 성동구 행당로 **	기타	32000
107	박*수	37누79**	2020-05-22 19:10	필동	퇴계로 26길 52주변	2020-06-08	경기도 구리시 안골로 **	수취인불명	32000
108	박*길	75서75**	2020-05-22	을지로5가	269-1 218 중부시장	2020-06-08	서울특별시 중구 다산로**길 **	폐문부재	40000

			11:34						
109	정*성	45서74**	2020-05-21 13:54	신당동	193-2 디오토	2020-06-08	서울특별시 용산구 원효로 ***	기타	32000
110	김*열	41더32**	2020-05-20 00:44	장충동1가	58-5 구두수선대226	2020-06-08	인천광역시 서구 봉오재*로 **	폐문부재	32000
111	김*수	41거74**	2020-05-20 09:39	신당동	432-612	2020-06-08	서울특별시 용산구 이태원로**길 **	기타	32000
112	신*균	86서63**	2020-05-22 19:20	을지로동	충무로 15주변	2020-06-08	서울특별시 동대문구 외대역동로*길 **_**	이사불명	32000
113	송*정	42노52**	2020-05-22 19:21	을지로동	충무로 15주변	2020-06-08	서울특별시 송파구 한가람로**길 **-**	기타	32000
114	안*수	서울31사 64**	2020-05-22 18:41	태평로2가	태평로2가 120	2020-06-08	서울특별시 강북구 노해로**길 **	폐문부재	32000
115	박*섭	45어60**	2020-05-22 18:34	신당동	446-1	2020-06-08	서울특별시 성동구 무학로 **	기타	32000
116	장*자	46도01**	2020-05-22 18:41	중림동	만리재로 27길 69주변	2020-06-08	서울특별시 마포구 손기정로*길 *_*	기타	32000
117	최*윤	36버71**	2020-05-22 19:09	필동	퇴계로 26길 52주변	2020-06-08	경기도 김포시 김포한강**로 **	폐문부재	32000
118	신*덕	136로60* *	2020-05-22 19:21	을지로동	충무로 15주변	2020-06-08	서울특별시 종로구 필운대로*길 **_*	이사불명	32000
119	TU*RBU UNARA NTSATS RAL	15저13**	2020-05-25 14:25	광희동	을지로 44길 10	2020-06-05	서울특별시 성북구 한천로 ***_**	기타	32000
120	한*경동 택배(주)	서울85바 37**	2020-05-25 09:01	산림동	156-8 신성전기	2020-06-05	서울특별시 서초구 동산로**길 **	폐문부재	32000
121	PI*YUNA I	48버20**	2020-05-25 00:37	신당동	을지로 45길 DDP주변	2020-06-05	서울특별시 동작구 동작대로**라길 *	폐문부재	32000
122	(*영피플	87두53**	2020-05-25 08:42	장충동	동호로	2020-06-05	경기도 구리시 건원대로**번길 **-	수취인불명	32000
123	주*회사	07부04**	2020-05-25	청구동	동호로 10길 81	2020-06-05	경기도 광명시 범안로 ***-	수취인불명	64000

	캠내추 럴		10:13						
124	BA*ANN OMIUN ERDENE	62수30**	2020-05-24 14:42	황학동	청계천로 400주변	2020-06-05	경기도 오산시 밀머리로 **	폐문부재	32000
125	JI*ONG	87오75**	2020-05-23 09:09	을지로5가	77-2 대성을지로오피스텔	2020-06-05	인천광역시 중구 축항대로**번길 **	수취인불명	32000
126	CH*GJIR ONG	56가04**	2020-05-23 20:21	신당동	다산로 35길 26주변	2020-06-05	서울특별시 동작구 장승배기로**길 **	폐문부재	32000
127	(*한미철 도	85로94**	2020-05-23 01:54	신당동	369-39	2020-06-05	경기도 평택시 배미*길 **-*	수취인불명	32000
128	KH*DAL BAYARB AT	40버26**	2020-05-23 18:31	광희동	을지로 44길 롯데피티인주변	2020-06-05	경기도 안산시 단원구 화정로 *	폐문부재	32000
129	주*회사 유연개발	93오33**	2020-05-25 13:32	을지로3가	140-6 106 에이스조명	2020-06-05	서울특별시 강서구 우장산로 **-*	폐문부재	32000
130	조*영	18오52**	2020-05-19 12:14	소공동	남대문로 5길 47주변	2020-06-04	서울특별시 동작구 등용로 **-*	폐문부재	32000
131	조*표	20러67**	2020-05-19 17:03	산림동	253-5 수연전기앞	2020-06-04	경기도 시흥시 해송십리로 ***-*	기타	32000
132	송*욱	02다26**	2020-05-19 17:06	산림동	200-7 세운교옆	2020-06-04	서울특별시 양천구 목동동로 ***	이사불명	32000
133	박*수	43조31**	2020-05-19 17:58	필동2가	134-27	2020-06-04	서울특별시 성동구 동호로*나길 **	기타	32000
134	이*엽	32나88**	2020-05-19 16:04	을지로6가	16-6 이화마크앞	2020-06-04	서울특별시 서초구 방배중앙로*길 **-*	폐문부재	32000
135	권*덕	84모29**	2020-05-19 12:32	을지로4가	323 유신철물	2020-06-04	경기도 의정부시 평화로***번길 **	폐문부재	32000
136	장*실	80고29**	2020-05-19 17:11	주교동	140-13 월로펄프앞	2020-06-04	서울특별시 종로구 종로 ***	폐문부재	32000
137	유*주	서울80도 70**	2020-05-19 09:12	주교동	26 우진모사	2020-06-04	서울특별시 광진구 영화사로*나길 **	수취인불명	40000
138	정*진	47보96**	2020-05-19	주교동	51-5 광명모사	2020-06-04	경기도 광명시 일직로**번안길 **	폐문부재	32000

			17:51						
139	이*상	03모53**	2020-05-19 18:33	명동	무교로	2020-06-04	서울특별시 용산구 유엔빌리지길 **_**	기타	32000
140	김*이	83고17**	2020-05-20 15:44	필동	필동로 60주변	2020-06-04	서울특별시 은평구 가좌로*길 **-*	폐문부재	32000
141	최*진	30수08**	2020-05-20 22:16	광희동	장충단로 13길 20주변	2020-06-04	서울특별시 강동구 천중로**길 **	폐문부재	32000
142	이*서	03서20**	2020-05-20 12:48	청구동	다산로 16길 골목일대	2020-06-04	인천광역시 연수구 새말로 **	주소불명	32000
143	최*용	16너92**	2020-05-20 12:47	소공동	남대문로 5길 29주변	2020-06-04	전라북도 전주시 덕진구 소리로 ***	폐문부재	32000
144	전*중	50주32**	2020-05-20 14:29	방산동	19-1 수원까운	2020-06-04	경기도 남양주시 오남읍 진건오남로 ***_**	기타	32000
145	김*만	84누48**	2020-05-20 13:52	광희동2가	257-5 인터바이크	2020-06-04	인천광역시 계양구 장제로***번길 **	폐문부재	32000
146	김*호	38우74**	2020-05-20 16:46	산림동	200-6 세운교옆	2020-06-04	서울특별시 서초구 서운로 ***	폐문부재	32000
147	최*현	62러53**	2020-05-20 13:17	명동	다동길 46주변	2020-06-04	인천광역시 남동구 포구로 **-*	기타	32000
148	송*호	91거79**	2020-05-20 08:17	장교동	1 한화	2020-06-04	서울특별시 서초구 본마을*길 **	폐문부재	32000
149	임*용	서울80배 84**	2020-05-20 18:32	을지로동	을지로 우리은행주변	2020-06-04	서울특별시 은평구 연서로*가길 **_**	폐문부재	32000
150	한*선	61서36**	2020-05-20 10:31	중림동	만리재로 33길 kcc파크타운주변	2020-06-04	서울특별시 마포구 신촌로**나길 **-*	기타	64000
151	정*채	59조16**	2020-05-19 09:49	충무로4가	114-1	2020-06-04	경기도 의정부시 시민로***번길 **	폐문부재	32000
152	주*회사 케이에이 치아이엔 디	91서01**	2020-05-20 13:39	홍인동	8 동대문출하임	2020-06-04	서울특별시 노원구 동일로***나길 **	폐문부재	32000
153	한*희	32두40**	2020-05-21	다산동	동호로 15길 87주변	2020-06-04	서울특별시 금천구 가산로*길 **-*	기타	64000

			14:59						
154	김*환	95가33**	2020-05-21 17:04	장충동2가	189-11 256 탐스커피	2020-06-04	인천광역시 계양구 박촌로**번길 *	폐문부재	32000
155	이*나	05더93**	2020-05-21 10:38	명동	명동 2길 57주변	2020-06-04	경기도 남양주시 별내*로 **	수취인불명	32000
156	임*택	35머97**	2020-05-21 14:34	필동	퇴계로 26길 소방재난본부주변	2020-06-04	인천광역시 부평구 경인로****번길 **	폐문부재	32000
157	염*수	64주18**	2020-05-21 01:13	광희동	퇴계로 63길 8주변	2020-06-04	서울특별시 강북구 도봉로**길 **	폐문부재	32000
158	최*난	34구70**	2020-05-21 14:55	회현동	퇴계로 10길 10	2020-06-04	경기도 양평군 단월면 양안좌*길 **	폐문부재	32000
159	배*우	60나55**	2020-05-21 15:47	중림동	중림로 4길 6	2020-06-04	서울특별시 서대문구 북아현로*길 **	폐문부재	32000
160	JI*ONG	87오75**	2020-05-22 18:27	을지로5가	35-6 코업호텔	2020-06-04	인천광역시 중구 축항대로**번길 **	수취인불명	32000
161	(*다올부 동산중개 법인	57더29**	2020-05-22 18:42	중림동	만리재로 27길 69주변	2020-06-04	경기도 하남시 미사강변서로 **	수취인불명	32000
162	TS*GHA OJIAN	38오22**	2020-05-21 00:23	필동	필동로 1길 23주변	2020-06-02	대구광역시 수성구 범어천로 ***	기타	32000
163	월*투어(주)	경기73아 32**	2020-05-20 17:13	남대문로5 가	454 남산주차장	2020-06-02	경기도 김포시 돌문로 *-**	폐문부재	40000
164	합*경동 택배(주)	서울85바 37**	2020-05-20 08:34	산림동	253-5 신성전기	2020-06-02	서울특별시 서초구 동산로**길 **	폐문부재	32000
165	조*성	101호44* *	2020-04-30 10:33	황학동	난계로 11길 6	2020-06-02	경기도 시흥시 중심상가로 ***	기타	32000

166	오*기	72허99**	2020-05-04 13:21	남창동	남산 소파로 도당삼거리 부근	2020-06-02	서울특별시 중구 손기정로*길 **-*	폐문부재	40000
167	오*기	72허99**	2020-04-27 09:18	예장동	애니메이션 센터	2020-06-02	서울특별시 중구 손기정로*길 **-*	폐문부재	72000
168	원*호	28러69**	2020-04-22 13:14	을지로6가	구민회관 앞	2020-06-02	서울특별시 중구 소공로*길 **	수취인불명	32000
169	김*라	06너38**	2020-04-30 20:41	명동	명동 8가길 28주변	2020-06-02	서울특별시 중구 마장로*길 **, *층 ***~***호	수취인불명	32000
170	윤*호	56하84**	2020-05-07 15:14	다산동	장충초등학교 정문	2020-06-02	서울특별시 강서구 초록마을로*길 **	폐문부재	32000
171	이*권	34호88**	2020-05-05 23:14	광희동	퇴계로 45길	2020-06-02	서울특별시 강서구 초록마을로**길 **	수취인불명	32000
172	주*현	82누45**	2020-04-29 16:54	남창동	대한해상 앞	2020-06-02	서울특별시 강서구 송정로 **-**	폐문부재	32000
173	주*현	82누45**	2020-04-28 20:30	남창동	대한해상 앞	2020-06-02	서울특별시 강서구 송정로 **-**	폐문부재	32000
174	윤*균	69호64**	2020-04-27 14:55	을지로7가	2-1	2020-06-02	서울특별시 강서구 공항대로*가길 **-*	폐문부재	32000
175	채*희	63하51**	2020-04-17 19:59	광희동	광희빌딩	2020-06-02	경기도 부천시 원종로 ***	폐문부재	32000
176	이*영	50호06**	2020-04-21 15:19	소공동	남대문로 1길 한화생명주변	2020-06-02	서울특별시 강서구 가로공원로**길 **	수취인불명	32000
177	김*지	34호51**	2020-04-29 23:44	흥인동	디오트 앞	2020-06-02	서울특별시 강북구 오패산로**길 **	폐문부재	32000
178	박*규	18호69**	2020-04-30 17:59	명동	소파로 백범광장주변	2020-06-02	경기도 남양주시 화도읍 북한강로 ****	기타	32000
179	이*희	27호87**	2020-04-27 10:47	필동2가	14-2 대한극장	2020-06-02	서울특별시 강북구 덕릉로 ***-**	폐문부재	32000

180	이*희	27호87**	2020-04-22 10:06	충무로4가	125	2020-06-02	서울특별시 강북구 덕릉로 ***_**	폐문부재	32000
181	김*섭	38호15**	2020-05-08 01:02	신당동	마장로 기동대주변	2020-06-02	경기도 김포시 하성면 마조로 ***	폐문부재	32000
182	김*우	41호98**	2020-05-04 00:57	을지로7가	을지로7가 을지로	2020-06-02	경기도 구리시 별말로***번길 **	폐문부재	32000
183	강*관	09로56**	2020-05-09 14:15	명동	퇴계로 24주변	2020-06-02	경기도 광주시 오포읍 문형산길 ***	폐문부재	32000
184	김*숙	122하62* *	2020-05-07 16:43	수표동	63-4	2020-06-02	경기도 광명시 광오로**번길 *, B**호	폐문부재	32000
185	양*호	18호58**	2020-03-06 15:43	소공동	소공동 조선호텔 앞	2020-06-02	전라북도 진안군 진안읍 대광*길 **-*	기타	32000
186	왕*보	154하41* *	2020-05-04 17:14	홍인동	충무아트 홀 주차장 입구	2020-06-02	인천광역시 중구 넙디로**번길 **	폐문부재	64000
187	지*연	65하42**	2020-04-25 10:11	신당동	퇴계로 71길 한양공고주변	2020-06-02	서울특별시 도봉구 도봉로***가길 **	폐문부재	32000
188	최*오	43부71**	2020-05-02 11:37	황학동	청계천로 베네치아	2020-06-02	경기도 용인시 처인구 명지로***번길 *_***, **호	폐문부재	32000
189	지*연	65하42**	2020-04-24 01:25	신당동	퇴계로 75길 7주변	2020-06-02	서울특별시 도봉구 도봉로***가길 **	폐문부재	32000
190	임*희	15하08**	2020-05-06 14:45	광희동	광희빌딩	2020-06-02	서울특별시 도봉구 덕릉로 ***	폐문부재	32000
191	임*희	15하08**	2020-04-23 17:50	광희동	마른내로 152주변	2020-06-02	서울특별시 도봉구 덕릉로 ***	폐문부재	32000
192	임*희	15하08**	2020-05-10 17:23	광희동	마른내로	2020-06-02	서울특별시 도봉구 덕릉로 ***	폐문부재	32000
193	문*석	59호48**	2020-05-01 16:48	충무로2가	국민은행 명동역지점	2020-06-02	경기도 용인시 기흥구 고매로**번길 **, ***동 ***호	폐문부재	32000
194	이*민	45호52**	2020-04-27 00:24	신당동	마장로 멕스타일주변	2020-06-02	인천광역시 미추홀구 제일로**번길 **	기타	32000
195	김*호	37더11**	2020-05-04	을지로7가	을지로7가 을지로45길	2020-06-02	인천광역시 남동구 구월남로 ***	기타	32000

			01:33						
196	장*상	21호21**	2020-05-11 17:49	중림동	청파로 103길 21주변	2020-06-02	서울특별시 노원구 석계로**길 **	폐문부재	32000
197	한*운	57고08**	2020-05-26 13:14	을지로동	254-2	2020-06-11	경기도 남양주시 도농로중촌*길 **-*	기타	32000
198	정*선	64다81**	2020-05-26 10:35	신당동	퇴계로 73길	2020-06-11	서울특별시 은평구 진흥로*길 **-*	폐문부재	32000
199	최*남	38로62**	2020-05-26 00:54	황학동	퇴계로 83길 42주변	2020-06-11	서울특별시 동대문구 사가정로 **	폐문부재	32000
200	ZH*ABE KOV TAL GAT	23마66**	2020-05-29 17:13	을지로6가	서울 중구 을지로6가 20-2	2020-06-10	경기도 김포시 대곶면 대곶로***번길 ***	폐문부재	32000
201	한*자동 차서비스 (주)	46루04**	2020-05-31 13:51	황학동	청계천로 400주변	2020-06-10	서울특별시 종로구 종로*길 **	수취인불명	32000
202	XU*N	50오24**	2020-05-30 15:18	소공동	세종대로 9길 41주변	2020-06-10	서울특별시 중구 통일로 ***	폐문부재	32000
203	BY*BAA ENKHB AATAR	25조79**	2020-05-30 18:34	광희동	을지로 44길	2020-06-10	서울특별시 강북구 솔매로**길 **	폐문부재	32000
204	(*제원	63도98**	2020-05-30 18:09	황학동	청계천로	2020-06-10	서울특별시 강남구 언주로***길 **	수취인불명	32000
205	NI*INHU A	59로95**	2020-05-29 22:47	광희동	장충단로 228-2주변	2020-06-10	전라남도 여수시 여서로 ***	폐문부재	32000
206	(*솔빛이 엔씨	46마04**	2020-05-29 21:57	동화동	퇴계로 78길 43주변	2020-06-10	세종특별자치시 조치원읍 충현로 **	폐문부재	32000
207	(*에버마 인드	35서09**	2020-05-29 22:51	신당동	퇴계로 81길 11주변	2020-06-10	서울특별시 중구 다산로**길 **	이사불명	32000

208	JI*ING	38수41**	2020-05-29 11:30	소공동	세종대로 135-9	2020-06-10	서울특별시 동대문구 고산자로**길 *	수취인불명	32000
209	표*옥	80서55**	2020-05-25 11:24	신당동	366-454 버티고개역 6호선	2020-06-10	경기도 의정부시 비우로 **-*	폐문부재	32000
210	방*자	20두76**	2020-05-25 14:54	신당동	193-2 디오토	2020-06-10	서울특별시 동작구 신대방*나길 **	폐문부재	32000
211	양*성	26무71**	2020-05-24 14:32	신당동	청계천로 성동공고주변	2020-06-09	인천광역시 서구 가석로 ***-*	폐문부재	32000
212	김*배	53저72**	2020-05-24 14:41	황학동	청계천로 400주변	2020-06-09	서울특별시 동작구 성대로**가길 *	폐문부재	32000
213	윤*찬	05러53**	2020-05-24 15:51	신당동	마장로 샤엠마네킹주변	2020-06-09	서울특별시 중랑구 동일로***길 **-*	기타	32000
214	김*기	69주92**	2020-05-24 21:41	신당동	장충단로 맥스타일주변	2020-06-09	경기도 시흥시 중심상가로 **	기타	32000
215	주*회사 윈스톤	49서46**	2020-05-24 18:05	황학동	청계천로 롯데캐슬주변	2020-06-05	서울특별시 송파구 중대로**길 **-	기타	32000
216	KH*AEV AZIZBE KMUZA FFARUG NI	33라88**	2020-05-24 21:51	장충동	장충단로 국립극장주변	2020-06-05	경기도 오산시 한신대***번길 *-*	폐문부재	32000
217	김*석	68우15**	2020-05-24 14:27	신당동	퇴계로 411-6주변	2020-06-09	서울특별시 종로구 평창문화로 **-*	폐문부재	32000
218	명*은	40버29**	2020-05-24 14:26	신당동	퇴계로 411-6주변	2020-06-09	서울특별시 중구 청구로*길 **	폐문부재	32000
219	박*환	56소62**	2020-05-24 22:17	다산동	동호로 12길 29주변	2020-06-09	서울특별시 동작구 만양로 *	폐문부재	32000
220	강*영	33로51**	2020-05-24 13:26	신당5동	다산로 42길 70주변	2020-06-09	서울특별시 노원구 공릉로**길 **	폐문부재	32000

221	박*규	10노88**	2020-05-24 14:50	황학동	청계천로 400주변	2020-06-09	경기도 의정부시 신곡로**번길 **	폐문부재	32000
222	장*효	62저53**	2020-05-24 21:38	신당동	마장로 맥스타일주변	2020-06-09	서울특별시 관악구 성현로 **	폐문부재	32000
223	임*진	69오50**	2020-05-24 15:39	황학동	다산로 46길 30주변	2020-06-09	서울특별시 성동구 동호로 ***	기타	32000
224	고*진	46보78**	2020-05-24 22:04	광희동	을지로 39길 창례삭장주변	2020-06-09	경기도 부천시 성곡로**번길 **	폐문부재	32000
225	우*환	86수52**	2020-05-23 07:57	필동	수표로 6길 33-2주변	2020-06-09	서울특별시 중랑구 공릉로**길 **	기타	32000
226	배*호	50우21**	2020-05-23 14:41	황학동	난계로 15길 13주변	2020-06-09	서울특별시 노원구 노원로 **	폐문부재	32000
227	김*호	20로33**	2020-05-23 08:04	필동	수표로 6길 33-2주변	2020-06-09	경기도 고양시 일산서구 킨텍스로 ***	폐문부재	32000
228	민*식	89러66**	2020-05-23 21:14	청구동	청구로 3길 6주변	2020-06-09	서울특별시 성동구 성수이로 ***	기타	32000
229	문*환	41거42**	2020-05-23 01:09	신당동	을지로 45길 디디피주변	2020-06-09	서울특별시 강서구 화곡로**길 **-*	주소불명	32000
230	김*대	65수68**	2020-05-23 05:08	다산동	동호로 12길 11주변	2020-06-09	서울특별시 중구 난계로**길 **	폐문부재	32000
231	이*재	63구34**	2020-05-23 01:11	신당동	을지로 45길 디디피주변	2020-06-09	경기도 안산시 단원구 선부광장북로 **	폐문부재	32000
232	오*욱	75다70**	2020-05-23 14:50	황학동	퇴계로 87길 15-8주변	2020-06-09	경기도 부천시 고리울로**번길 **	폐문부재	40000
233	김*호	69주69**	2020-05-23 21:52	광희동	을지로 41길 8주변	2020-06-09	서울특별시 관악구 대학**길 **	폐문부재	32000
234	박*제	39보91**	2020-05-23 08:22	청구동	다산로 24길 48주변	2020-06-09	경기도 광주시 도척면 다람로**번길 **_**	폐문부재	64000

235	김*훈	01두73**	2020-05-23 12:25	회현동	소월로 8	2020-06-09	서울특별시 용산구 청파로**나길 **_**	기타	32000
236	이*옥	57오35**	2020-05-23 21:13	청구동	청구로 3길 9주변	2020-06-09	서울특별시 중구 청구로*길 *	폐문부재	32000
237	한*연	55우74**	2020-05-25 09:42	신당동	217-91 유성부동산	2020-06-09	서울특별시 관악구 인현길 **	폐문부재	32000
238	박*미	05모65**	2020-05-25 00:23	신당동	을지로 45길 DDP주변	2020-06-09	경기도 남양주시 화도읍 북한강로 ****	기타	32000
239	곽*범	49저75**	2020-05-25 15:45	을지로4가	서울특별시 중구 을지로 지하 218	2020-06-09	서울특별시 서대문구 송죽길 **_**	폐문부재	32000
240	한*일	85저01**	2020-05-25 09:09	신당동	다산로 35길 12	2020-06-09	경기도 고양시 일산서구 탄중로 ***_**	폐문부재	32000
241	서*임	04거92**	2020-05-25 00:29	신당동	을지로 45길 DDP주변	2020-06-09	인천광역시 부평구 부일로**번길 **	폐문부재	32000
242	노*택	82러48**	2020-05-25 15:13	신당동	서울 중구 신당동 224-24	2020-06-09	경기도 안양시 만안구 냉천로**번길 **	폐문부재	32000
243	이*희	서울80배 10**	2020-05-25 14:40	남대문로2 가	남대문로2가 36	2020-06-09	서울특별시 중구 동호로**가길 **	폐문부재	32000
244	한*희	19무78**	2020-05-22 15:46	방산동	128 영신타월	2020-06-08	경기도 시흥시 매화로 ***	폐문부재	32000
245	이*표	62거91**	2020-05-22 22:50	다산동	동호로 17길 261주변	2020-06-08	서울특별시 중구 신당동	폐문부재	32000
246	김*희	39노77**	2020-05-22 15:42	방산동	4-30 384 유원비닐	2020-06-08	서울특별시 영등포구 당산동*가	기타	32000
247	최*희	08러84**	2020-05-22 14:22	산림동	200-6 동문영글	2020-06-08	경기도 안양시 동안구 동편로 **	폐문부재	32000
248	오*민	46두55**	2020-05-21 13:49	신당동	193-2 디오토	2020-06-08	서울특별시 성북구 보문사길 ***	기타	32000
249	경*윤	84고53**	2020-05-20 15:39	태평로1가	31 서울특별시청/	2020-06-08	서울특별시 서초구 태봉로*길 **	폐문부재	32000

250	김*균	서울87자 52**	2020-05-22 09:45	을지로4가	201 범일금고	2020-06-08	서울특별시 성동구 상원**길 **	기타	32000
251	김*희	93나57**	2020-05-22 08:44	방산동	82 고려상사	2020-06-08	인천광역시 서구 서달로***번길 *	폐문부재	32000
252	TS*ENS ONOMB ULGAN	69모54**	2020-05-25 14:27	광희동	을지로 44길 10	2020-06-05	경기도 안산시 상록구 이화로 **_*	폐문부재	32000
253	PI*GEN	92거86**	2020-05-25 21:42	중림동	청파로 서소문고가밑	2020-06-05	충청북도 청주시 흥덕구 봉정로**번길 **	이사불명	32000
254	한*범	60라05**	2020-05-19 11:57	소공동	덕수궁길 덕수초주변	2020-06-04	서울특별시 용산구 신흥로*나길 **	기타	32000
255	변*수	40무08**	2020-05-19 16:41	을지로4가	314-5 삼영조각앞	2020-06-04	서울특별시 도봉구 방학로*길 **_*	폐문부재	32000
256	김*섭	67보93**	2020-05-20 18:06	명동	남대문로 52-13주변	2020-06-04	인천광역시 남동구 서창남순환로 ***_**	기타	32000
257	김*석	111어49* *	2020-05-20 22:17	광희동	장충단로 13길 20주변	2020-06-04	서울특별시 강북구 삼양로**길 **	폐문부재	32000
258	김*남	25가98**	2020-05-20 20:43	중림동	400-25	2020-06-04	전라북도 군산시 옥구읍 어은남*길 **	기타	32000
259	백*희	53모07**	2020-05-19 15:19	충무로3가	40-6	2020-06-04	경상북도 영주시 풍기읍 금계로***번길 **_*	폐문부재	32000
260	금*원	53거40**	2020-05-19 23:14	광희동2가	9 동대문역사문화공원역 4호선	2020-06-04	경기도 시흥시 월곶해안로***번길 **	기타	32000
261	심*훈	52오54**	2020-05-21 00:26	다산동	동호로 12길 17주변	2020-06-04	서울특별시 중구 장충단로*가길 **	폐문부재	32000
262	배*두	26나67**	2020-05-21 00:36	동화동	다산로 32길 13주변	2020-06-04	서울특별시 성동구 성수이로**길 **	기타	32000
263	손*환	18서76**	2020-05-21 14:18	필동	퇴계로 26가길 82주변	2020-06-04	서울특별시 마포구 마포대로 ***	기타	32000
264	이*혁	92저61**	2020-05-21 16:27	황학동	801 올리브 부동산	2020-06-04	경기도 남양주시 별내면 청학로**번길 **_**	폐문부재	32000
265	김*곤	46로69**	2020-05-21	광희동	퇴계로 63길 5주변	2020-06-04	경상북도 구미시 산동면 임봉길 **_**	폐문부재	32000

			01:12						
266	박*근	서울87자 19**	2020-05-21 15:46	신당동	청구로 14길 45주변	2020-06-04	서울특별시 광진구 용마산로**길 **	기타	64000
267	(*발해고 속관광	경기72아 70**	2020-05-20 17:22	남대문로5 가	455 남산주차장	2020-06-02	경기도 이천시 마장면 이치리	수취인불명	40000
268	정*철	163허31* *	2020-05-04 16:59	을지로3가	334-3	2020-06-02	경기도 안산시 상록구 성안*길 **	폐문부재	32000
269	이*경	49하45**	2020-05-03 22:02	광희동	마장로 맥스타일주변	2020-06-02	경기도 안산시 단원구 보배길 **	폐문부재	32000
270	조*일	43호72**	2020-05-01 17:25	중림동	중림동 브라운스톤 앞	2020-06-02	경기도 시흥시 정왕대로**번길 *, ***동 ***호	기타	32000
271	김*환	29호83**	2020-04-23 11:35	을지로2가	명동 명례방길	2020-06-02	서울특별시 광진구 구의로 **-*	기타	32000
272	임*민	05구64**	2020-04-25 01:22	신당동	마장로 신한은행	2020-06-02	서울특별시 관악구 난곡로**길 **-*	폐문부재	32000
273	이*민	11하89**	2020-04-23 20:26	수표동	KEB하나은행 뒷편	2020-06-02	경기도 성남시 분당구 정자일로 ***	수취인불명	32000
274	윤*춘	66하14**	2020-05-04 08:50	다산동	동호로 11마길 28주변	2020-06-02	서울특별시 중구 동호로**마길 **	폐문부재	32000
275	김*수	56마76**	2020-04-27 15:58	을지로7가	토요코인호텔 앞	2020-06-02	서울특별시 중구 다산로**길 **, ***호	이사불명	32000
276	전*일	10호81**	2020-05-06 18:48	홍인동	광희초교 옆	2020-06-02	서울특별시 강남구 역삼로**길 **	기타	32000
277	김*진	20호35**	2020-04-27 14:17	명동	무교로 17-27주변	2020-06-02	서울특별시 용산구 청파로**라길 **	기타	32000
278	한*선	109하65* *	2020-05-02 00:49	신당동	을지로 45길 디디피주변	2020-06-02	서울특별시 강남구 양재대로**길 **	기타	32000
279	한*선	109하65* *	2020-05-02 13:22	황학동	2484	2020-06-02	서울특별시 강남구 양재대로**길 **	기타	32000
280	최*태	29오46**	2020-04-29 19:24	남창동	대한해상 앞	2020-06-02	경기도 의정부시 호국로****번길 **_**	폐문부재	32000
281	최*태	29오46**	2020-04-26	황학동	마장로 9길 주변	2020-06-02	경기도 의정부시 호국로****번길 **_**	폐문부재	32000

			14:29						
282	최*태	29오46**	2020-04-24 15:22	광희동	광희빌딩	2020-06-02	경기도 의정부시 호국로****번길 **_**	폐문부재	32000
283	유*욱	20하80**	2020-04-30 12:04	충무로2가	65-9	2020-06-02	제주특별자치도 제주시 신산로*길 **_*	수취인불명	32000
284	이*석	57하73**	2020-04-28 21:47	명동	명동 8가길 61주변	2020-06-02	경기도 의정부시 평화로 ***	수취인불명	32000
285	김*연	101호33* *	2020-04-29 01:30	광희동	장충단로 13길 동화현대주변	2020-06-02	서울특별시 도봉구 노해로**길 **	폐문부재	32000
286	변*익	34부05**	2020-05-24 00:19	광희동	퇴계로 63길 5주변	2020-06-09	경기도 광주시 경안천로 ***	폐문부재	32000
287	장*웅	23머03**	2020-05-21 04:25	마장로3	맥스타일 앞 안전지대	2020-06-11	인천광역시 서구 검암로**번길 **	폐문부재	32000
288	PI*HAILI AN	81루58**	2020-05-31 13:59	황학동	청계천로 400주변	2020-06-10	경기도 파주시 동산길 **_**	기타	32000
289	ZH*SHA NQUAN	30부14**	2020-05-30 00:54	신당동	퇴계로 73길 16주변	2020-06-10	서울특별시 성북구 안암로 ***	기타	32000
290	ZH*GCH ENG	69조19**	2020-05-30 00:53	신당동	퇴계로 73길 16주변	2020-06-10	경기도 부천시 부천로**번길 **	폐문부재	32000
291	합*경동 택배(주)	서울85바 37**	2020-05-29 08:28	산림동	서울 중구 산림동 253-5	2020-06-10	서울특별시 서초구 동산로**길 **	폐문부재	32000
292	김*수	19모87**	2020-05-25 13:34	산림동	207-1 가로판매대95	2020-06-10	서울특별시 성북구 북악산로 ***	기타	32000
293	손*기	97모27**	2020-05-24 13:37	신당동	신당동 217-120	2020-06-09	충청북도 음성군 대소면 대동로 ***_*	폐문부재	32000
294	김*식	33소23**	2020-05-20 22:47	충무로1가	충무로1가 52-41	2020-06-04	경기도 안산시 단원구 광덕서로 **	폐문부재	32000
295	TS*GHA OJIAN	38오22**	2020-05-21 23:12	장충동2가	산14-3	2020-06-05	대구광역시 수성구 범어천로 ***	기타	32000
296	임*균	43서68**	2020-05-22 10:08	신당5동	퇴계로 88나길 12	2020-06-08	서울특별시 성북구 화랑로*길 **_**	기타	64000
297	임*용	42저79**	2020-05-22 15:26	다산동	동호로 17길 217	2020-06-08	서울특별시 중구 동호로**길 ***	폐문부재	32000

298	김*찬	01마02**	2020-05-22 09:50	신당동	다산로 33길	2020-06-08	제주특별자치도 제주시 다량곶*길 **	폐문부재	64000
299	박*수	45소70**	2020-05-22 00:37	약수동	다산로 120	2020-06-08	서울특별시 강남구 논현로***길 **	기타	32000
300	유*원	40머31**	2020-05-22 09:39	다산동	동호로 17길 127주변	2020-06-08	서울특별시 중구 동호로**길 ***	폐문부재	32000
301	김*례	52모74**	2020-05-21 19:33	다산동	동호로 15길 97	2020-06-04	서울특별시 중구 동호로**길 ***_**	폐문부재	32000
302	이*욱	105너35* *	2020-05-21 22:24	다산동	동호로 17길 173	2020-06-04	서울특별시 중구 동호로**라길 **	폐문부재	32000
303	서*운	156부35* *	2020-05-21 18:37	황학동	퇴계로 83길 9-5	2020-06-04	서울특별시 강북구 덕릉로 **_*	폐문부재	32000
304	김*성	64조43**	2020-05-21 19:34	다산동	동호로 15길 97	2020-06-04	서울특별시 중구 동호로**가길 **	폐문부재	32000
305	백*기	41라17**	2020-05-21 22:02	청구동	다산로 12길 9	2020-06-04	경기도 안성시 공도읍 공도*로 *	폐문부재	32000
306	SH*PRE MKUMAR	55가97**	2020-05-22 01:04	중림동	만리재로 35길 47주변	2020-06-04	경기도 파주시 동산*길 **	기타	32000
307	박*영	68우57**	2020-05-20 13:39	산림동	207-1 세운청계상가	2020-06-08	서울특별시 송파구 백제고분로**길 **	기타	32000
308	박*수	37누79**	2020-05-20 13:34	예장동	4-5	2020-06-08	경기도 구리시 안골로 **	수취인불명	32000
309	정*양	84어25**	2020-05-21 13:19	초동	41-6	2020-06-08	서울특별시 영등포구 신길로**라길 **	기타	32000
310	안*의	79러18**	2020-05-22 21:49	서소문동	54-2 가로판매대109	2020-06-08	서울특별시 노원구 월계로**가길 **	폐문부재	40000
311	최*철	23러02**	2020-05-19 23:16	광희동	을지로 맥스타일주변	2020-06-04	경기도 부천시 길주로***번길 ***	폐문부재	32000
312	최*환	29저87**	2020-05-19 23:35	신당동	을지로 45길 디디피주변	2020-06-04	서울특별시 성북구 화랑로**길 **_**	기타	32000

313	정*학	11오67**	2020-05-19 14:52	명동	소파로 케블카주변주변	2020-06-04	경기도 안산시 단원구 원본로*길 **	주소불명	32000
314	박*지	61두33**	2020-05-19 23:16	신당동	마장로 맥스타일주변	2020-06-04	서울특별시 성동구 금호로 ***	기타	32000
315	배*호	50우21**	2020-05-19 12:58	황학동	난계로 15길 13주변	2020-06-04	서울특별시 노원구 노원로 **	폐문부재	64000
316	고*성	19부33**	2020-05-19 00:41	신당동	퇴계로 71길 한양공고주변	2020-06-04	경기도 부천시 신흥로 ***	폐문부재	32000
317	PI*QING SONG	45무73**	2020-05-19 13:49	회현동1가	1-19 남산케이ابل카	2020-06-02	경기도 안산시 단원구 신천로*길 *	폐문부재	32000
318	전*용	59호65**	2020-02-27 08:31	명동	세종대로 20길 프레스센터주변	2020-06-02	서울특별시 노원구 동일로***길 **	폐문부재	32000
319	차*영	18호08**	2020-04-29 02:02	광희동	장충단로 13길 20주변	2020-06-02	경기도 안양시 만안구 수리산로 **, *층	폐문부재	32000
320	김*상	49호44**	2020-05-06 18:56	청구동	다산로 12길 9주변	2020-06-02	서울특별시 구로구 남부순환로***가길 **, ***호	폐문부재	32000
321	엄*동	20하11**	2020-04-22 10:19	신당동	파리바게트 청구장충점	2020-06-02	서울특별시 송파구 송이로 ***	기타	32000
322	박*근	140하28* *	2020-04-30 18:48	광희동	퇴계로 235주변	2020-06-02	서울특별시 성북구 종암로**길 **-**, *층	기타	32000
323	김*범	11호21**	2020-04-24 15:20	황학동	2545	2020-06-02	대구광역시 서구 국채보상로**길 **	수취인불명	32000
324	김*호	40하63**	2020-05-06 17:15	초동	초동 공영주차장	2020-06-02	충청북도 청주시 흥덕구 풍산로**번길 **	기타	32000
325	이*아	12호49**	2020-04-28 18:12	회현동2가	회현소방소 맞은편	2020-06-02	충청북도 청주시 흥덕구 비하로**번길 **, ***동 ***호	기타	32000
326	남*진	33호14**	2020-05-18 12:44	을지로4가	187-10 을지로4가역7번출구	2020-06-02	서울특별시 성동구 무수막*길 **-*	기타	32000
327	손*남	29호37**	2020-04-23 13:46	신당동	신당동 외환은행 앞	2020-06-02	서울특별시 성동구 동호로*길 **	기타	32000
328	김*우	128호23*	2020-04-30	신당동	을지로 45길	2020-06-02	충청남도 천안시 서북구 서부**길 **,	폐문부재	32000

		*	01:27				***호		
329	박*원	34호81**	2020-05-13 14:52	회현동1가	1-20	2020-06-02	서울특별시 서대문구 연희로**길 **_***	이사불명	32000
330	김*은	63하56**	2020-04-20 01:02	황학동	청계천로	2020-06-02	충청남도 보령시 큰오랏*길 **	폐문부재	32000
331	김*숙	40하47**	2020-04-24 13:25	동화동	다산로 42가길 22	2020-06-02	서울특별시 마포구 만리재로**길 **	기타	32000
332	김*환	40호17**	2020-04-16 20:14	서소문동	삼성본관	2020-06-02	서울특별시 동작구 상도로**길 **	폐문부재	32000
333	김*숙	40하47**	2020-04-23 18:47	동화동	다산로 42다길 다산공원주변	2020-06-02	서울특별시 마포구 만리재로**길 **	기타	32000
334	니*NGZ HU	26보31**	2020-05-19 14:42	명동	퇴계로 18길 88주변	2020-06-01	전라남도 영암군 삼호읍 대불주거로 ***	폐문부재	32000
335	합*경동 택배(주)	서울85바 37**	2020-05-19 08:52	산림동	253-1 신화풍력기기	2020-06-01	서울특별시 서초구 동산로**길 **-	폐문부재	32000
336	주*회사 세원택	85버02**	2020-05-19 14:02	회현동2가	27-3 우리금융남산타워	2020-06-01	서울특별시 구로구 경인로**길 **-	기타	32000
337	대*건설(주)	95수43**	2020-05-19 23:42	필동	충무로 2주변	2020-06-01	서울특별시 강서구 금남화로 **-	폐문부재	32000
338	QU*GUA NGZHE	23버23**	2020-05-19 14:51	명동	소파로 케블카주변주변	2020-06-01	서울특별시 강서구 강서로*라길 ***	폐문부재	32000
339	주*회사 경신운수	경북83아 28**	2020-05-19 23:18	광희동	마장로 맥스타일주변	2020-06-01	경상북도 영천시 임고면 금대리	기타	40000
340	PI*YUNA 1	48버20**	2020-05-19 00:43	신당동	퇴계로 71길 라시티주변	2020-06-01	서울특별시 동작구 동작대로**라길 *	폐문부재	32000
341	박*수	83누64**	2020-05-15 15:14	신당동	193-2 디오토	2020-06-01	서울특별시 중구 다산로 **	폐문부재	32000
342	신*복	67저41**	2020-05-18 21:48	청구동	청구로 1길 36주변	2020-06-01	서울특별시 중구 청구로*길 **	폐문부재	32000
343	최*원	83부52**	2020-05-18 11:05	통일로	21	2020-06-01	서울특별시 용산구 한강대로 ***_*	기타	32000
344	윤*원	45우46**	2020-05-18	소공동	소공로 농협	2020-06-01	서울특별시 영등포구 도신로**길 **_***	기타	32000

			10:14						
345	이*원	13러12**	2020-05-18 10:28	명동	을지로 1길 36	2020-06-01	서울특별시 마포구 방울내로*길 *	이사불명	32000
346	박*나	61저61**	2020-05-18 10:06	소공동	소공로	2020-06-01	경기도 고양시 일산서구 송포백송길 **_**	폐문부재	32000
347	최*영	25두68**	2020-05-18 09:19	회현동	퇴계로 10길 36	2020-06-01	서울특별시 관악구 봉천로 ***	폐문부재	32000
348	권*현	17조46**	2020-05-18 15:21	동화동	다산로	2020-06-01	경기도 성남시 중원구 금빛로**번길 *	폐문부재	32000
349	문*훈	90누87**	2020-05-18 14:29	회현동2가	10-1 우리금융그뤼	2020-06-01	경기도 성남시 중원구 광명로***번길 **_*	폐문부재	32000
350	주*회사 삼보국제	166하75* *	2020-05-04 18:25	충무로2가	111 삼대인앞	2020-05-29	인천광역시 중구 영종대로 **	수취인불명	32000
351	PA*RTY OM	18하48**	2020-04-23 21:36	광희동	마른내로 163주변	2020-05-29	인천 남동구 논현동	기타	32000
352	김*용	24호21**	2020-05-04 17:35	회현동1가	회현역1번출구	2020-05-29	서울특별시 중구 퇴계로**길 **_**	폐문부재	32000
353	주*회사 시현201 4	50허05**	2020-04-17 17:18	장충동1가	35-2	2020-05-29	서울특별시 중구 퇴계로**길 *	폐문부재	32000
354	주*회사 케이투어 스토리	167호41* *	2020-04-22 11:58	명동	퇴계로 24길 13주변	2020-05-29	서울특별시 중구 퇴계로**길 *, *층	이사불명	64000
355	계*여행 사주식회 사	63호88**	2020-04-25 18:19	다산동	동호로 17길 229	2020-05-29	서울특별시 중구 신당동	폐문부재	32000
356	계*여행 사주식회 사	63호88**	2020-04-26 18:28	다산동	동호로 17길 246주변	2020-05-29	서울특별시 중구 신당동	폐문부재	32000
357	계*여행 사주식회 사	63호88**	2020-04-29 05:50	다산동	동호로 17길 241주변	2020-05-29	서울특별시 중구 신당동	폐문부재	32000
358	택*리네 고기집	51호77**	2020-04-28 18:17	충무로2가	49-11 우체국	2020-05-29	서울특별시 중구 수표로*길 *-*	수취인불명	32000
359	주*회사 비오비디	45하38**	2020-04-23 16:46	수표동	KEB하나은행 뒷편	2020-05-29	서울특별시 중구 수표로 **	수취인불명	32000

	앤씨								
360	(*명지BM C	45호88**	2020-04-24 12:38	수표동	62-4	2020-05-29	서울특별시 중구 소파로 ***	수취인불명	32000
361	(*아이러 브서울투 어	43호73**	2020-05-12 10:56	충무로2가	국민은행 명동역지점	2020-05-29	서울특별시 중구 세종대로 ***,	폐문부재	32000
362	타*치	17허03**	2020-05-04 09:19	흥인동	충무아트 홀 주차장 입구	2020-05-29	서울특별시 중구 다산로**길 **, ***, ***호	폐문부재	64000
363	(*피플나 인	145하60* *	2020-04-29 20:46	신당동	동화동 새마을금고 맞은편	2020-05-29	서울특별시 중구 다산로**길 **	수취인불명	32000
364	주*회사 어플(노 기영)	22호07**	2020-04-27 20:34	인현동	필동 돈화문로	2020-05-29	서울특별시 중구 마른대로*길 * *층 ***호	이사불명	32000
365	니*N	41허79**	2020-05-04 10:47	신당동	신당동 퇴계로88나길	2020-05-29	서울특별시 용산구 후암로**길 *	기타	64000
366	니*N	41허79**	2020-04-22 09:58	신당5동	퇴계로 88나길	2020-05-29	서울특별시 용산구 후암로**길 *	기타	64000
367	(*아이티 원코리아	52하74**	2020-04-21 18:54	수표동	수표교 보위앞	2020-05-29	서울특별시 용산구 원효로 ***	이사불명	32000
368	JI*EILA N	09하82**	2020-05-04 01:19	신당동	신당동 마장로	2020-05-29	서울특별시 영등포구 영신로*아길 *-*	기타	32000
369	NI*ENGB IN	51호79**	2020-04-24 18:25	명동	명동 9길 세븐일레븐주변	2020-05-29	서울특별시 영등포구 도림천로**길 **_*	기타	32000
370	XU*NGX UN	39하45**	2020-05-05 18:58	동화동	다산로 36가길 5	2020-05-29	서울특별시 영등포구 대림로**길 **_*	기타	32000
371	PI*YING NAN	76하18**	2020-05-04 14:03	신당동	신당동 다산로33길	2020-05-29	서울특별시 영등포구 대림로**가길 *-*	기타	72000
372	상*유통	09하50**	2020-04-28 16:53	을지로6가	국립의료원 앞	2020-05-29	서울특별시 영등포구 대림로**가길 **_*	기타	32000
373	PI*YING NAN	76하18**	2020-04-28 14:27	신당동	다산로 33길 47주변	2020-05-29	서울특별시 영등포구 대림로**가길 *-*	기타	72000
374	(67호79**	2020-04-24	동화동	다산로 34길 31	2020-05-29	서울특별시 송파구 송파대로 ***	기타	32000

	케이글		10:19				(문정동, 송파 테라타워)		
375	점*AM) 곱창/서 재민	32하90**	2020-04-23 13:01	수표동	47-1 광명빌딩	2020-05-29	서울특별시 성동구 무학봉**길 **, *층	기타	32000
376	주*회사 에이엔페 이퍼	51호61**	2020-04-22 16:01	필동3가	필동삼거리 녹원사 앞	2020-05-29	서울특별시 성동구 마장로 ***_*	기타	32000
377	(*인터마 루인더스 트리	327루66* *	2020-05-01 14:40	회현동	소파로 백범광장주변	2020-05-29	서울특별시 서초구 잠원로 ***_* , *층 ***호	폐문부재	32000
378	김*식	34호11**	2020-04-27 13:16	황학동	롯데캐슬 영도교앞	2020-05-29	서울특별시 서초구 방배중앙로 ***, *층	이사불명	32000
379	에*스솔 루텍(주)	15고55**	2020-04-14 14:30	방산동	92-7 새로핸즈	2020-05-29	서울특별시 서초구 남부순환로***길 **	수취인불명	32000
380	(*피아어 티인터내 셔널	122하10* *	2020-04-20 21:45	소공동	남대문로 1길 57주변	2020-05-29	서울특별시 서초구 강남대로 ***, ***,***호	폐문부재	32000
381	주*회사 서진에프 엔아이	19고03**	2020-04-22 09:58	을지로6가	동대문 케레스타 뒷길	2020-05-29	서울특별시 마포구 백범로**길 **, 본관*층 ***호	기타	32000
382	주*회사 자이시스	09하66**	2020-04-24 01:43	광희동	을지로 39길 구민회관주변	2020-05-29	서울특별시 금천구 두산로 **, A동 **층 ****호	수취인불명	32000
383	순*무역(김해성)	145하25* *	2020-04-22 20:48	을지로2가	명동 명례방길	2020-05-29	서울특별시 구로구 항동로 **	주소불명	32000
384	에*와이 상사(PIA OCHEN G)	52호82**	2020-04-16 16:51	남대문로2 가	명동지하쇼핑센터18번 출입구 부근	2020-05-29	서울특별시 구로구 공원로 **	수취인불명	32000
385	(*오파스 넷	47하77**	2020-04-23 12:46	신당동	292-112	2020-05-29	서울특별시 강남구 삼성로**길 **, *층	수취인불명	32000
386	주*회사 지투앤비	100서66* *	2020-04-30 17:53	다산동	동호로 17길	2020-05-29	서울특별시 강남구 삼성로 ***, ***호	수취인불명	32000
387	이*환	24호15**	2020-05-04 17:21	을지로7가	14-1	2020-05-29	서울특별시 관악구 호암로**길 **	주소불명	32000
388	제*트마	60머34**	2020-04-28	신당동	다산로 디오토주변	2020-05-29	서울특별시 강남구 봉은사로**길 **	기타	32000

	살아츠트 릭킹아크 로바		01:41						
389	(*어반유 니온	88도65**	2020-04-20 01:53	신당동	을지로 45길	2020-05-29	서울특별시 강남구 도산대로 ***	이사불명	32000
390	쿠*강남 서비스	18하55**	2020-04-27 15:24	남산동2가	남산초교 정문	2020-05-29	서울특별시 강남구 도곡로 ***	수취인불명	32000
391	(*옷바구 니	56호68**	2020-05-07 00:47	신당동	퇴계로 81길 49주변	2020-05-29	광주광역시 북구 서림로 ***	주소불명	32000
392	상*건설 주식회사	17다78**	2020-04-23 22:12	신당동	퇴계로 71길 비즈센타주변	2020-05-29	경상북도 포항시 북구 천마로**번길 **, *층	수취인불명	32000
393	에*스홈 센타(주)	52하05**	2020-04-21 17:12	인현동	필동 돈화문로	2020-05-29	경기 김포시 양촌읍 양곡우회로 ***	수취인불명	32000
394	김*르계 이	110하40* *	2020-04-27 11:35	순화동	순화어린이공원 앞	2020-05-29	강원도 동해시 감추*길 *	주소불명	32000
395	한*	24두75**	2020-05-15 12:43	을지로4가	188-4 개나리벽지	2020-05-29	경기도 부천시 삼작로***번길 **	폐문부재	32000
396	김*주	40어59**	2020-05-15 14:45	방산동	133 방산벽지	2020-05-29	경기도 남양주시 다산순환로 ***	기타	32000
397	홍*신	89저70**	2020-05-15 14:39	다산동	동호로 11마길 2주변	2020-05-29	인천광역시 서구 원창로 ***	폐문부재	32000
398	서*미	60도06**	2020-05-15 20:50	다산동	동호로 11길 32주변	2020-05-29	서울특별시 중구 동호로 ***_**	폐문부재	32000
399	이*현	97서06**	2020-05-15 09:34	신당동	217-120 동평화패션타운	2020-05-29	서울특별시 중구 다산로**길 ***	폐문부재	32000
400	임*숙	32부90**	2020-05-15 22:25	신당5동	다산로 40길 38주변	2020-05-29	서울특별시 중구 청구로**길 **	폐문부재	32000
401	이*길	16부98**	2020-05-15 18:54	다산동	청구로 17길 85주변	2020-05-29	서울특별시 중구 동호로**바길 **	폐문부재	32000
402	이*웅	90서34**	2020-05-15	신당동	다산로 성동공고주변	2020-05-29	경기도 의정부시 흥선로***번길 **_**	이사불명	32000

			01:33						
403	김*경	46다48**	2020-05-15 01:32	신당동	다산로 성동공고주변	2020-05-29	경기도 의정부시 시민로***번안길 **	폐문부재	32000
404	오*열	38오10**	2020-05-16 00:45	신당동	다산로 33길 74주변	2020-05-29	서울특별시 중구 청구로**길 **	폐문부재	32000
405	이*진	56가16**	2020-05-16 14:12	광희동	장충단로 13길 동화상가주변	2020-05-29	서울특별시 중구 동호로**길 **	폐문부재	32000
406	김*미	18도44**	2020-05-16 15:33	다산동	다산로 5길 7	2020-05-29	서울특별시 중구 다산로*길 *	폐문부재	32000
407	홍*용	82버01**	2020-05-16 18:24	신당5동	다산로 42길 51주변	2020-05-29	서울특별시 중구 다산로**길 ***-*	폐문부재	32000
408	신*철	37소34**	2020-05-16 21:13	약수동	다산로 10길 11주변	2020-05-29	서울특별시 중구 다산로 **	폐문부재	32000
409	정*섭	82너69**	2020-05-16 00:49	신당동	마장로 1길 18주변	2020-05-29	서울특별시 성북구 화랑로**길 **	기타	32000
410	최*다	40조67**	2020-05-16 01:15	황학동	마장로 9길 47주변	2020-05-29	서울특별시 성북구 정릉로**나길 **	기타	32000
411	정*경	56부50**	2020-05-16 13:01	약수동	다산로 124	2020-05-29	서울특별시 성북구 동소문로**길 **-***	기타	32000
412	조*현	경기84바 76**	2020-05-16 14:10	광희동	장충단로 13길 20주변	2020-05-29	경기도 의정부시 장금로 **	폐문부재	32000
413	신*테크 놀로지(주)	62우40**	2020-05-30 00:28	황학동	다산로 46길 두산위너스주변	2020-06-10	서울특별시 영등포구 도림동	이사불명	32000
414	최*욱	66머37**	2020-05-24 21:49	광희동	퇴계로 63길 3	2020-06-09	서울특별시 영등포구 디지털로 ***-**	기타	32000
415	선*업	22무14**	2020-05-25 01:02	광희동	장충단로 13길 현대시티아울렛주변	2020-06-09	서울특별시 관악구 은천로**길 **	폐문부재	32000
416	오*순	17로68**	2020-05-25 00:39	신당동	을지로 45길 DDP주변	2020-06-09	경기도 고양시 일산동구 은행마일로 ***	폐문부재	32000
417	김*주	83거86**	2020-05-22 22:53	다산동	동호로 17길 287주변	2020-06-08	서울특별시 중구 신당동	폐문부재	32000
418	정*철	83러79**	2020-05-21	을지로3가	282-8 삼영조각앞	2020-06-04	경기도 남양주시 오남읍 양지로***번길	기타	32000

			15:53				**		
419	송*숙	51하77**	2020-05-04 10:25	산림동	세운상가	2020-06-02	서울특별시 강남구 테헤란로**길 ** (미쓰양꼬치)	기타	32000
420	안*철	82나55**	2020-05-26 10:01	쌍림동	서울 중구 쌍림동 146-43	2020-06-11	인천광역시 서구 원적로**번길 **	폐문부재	32000
421	신*옥	38노47**	2020-05-23 09:42	신당동	120-5	2020-06-10	서울특별시 동작구 만양로 **	폐문부재	32000
422	김*재	61무41**	2020-05-24 14:01	정동	1-45	2020-06-10	서울특별시 성북구 한천로 ***	기타	32000
423	TS*IGOR	47나23**	2020-05-24 13:00	신당동	377-53	2020-06-08	경기도 안산시 상록구 이화*길 **	폐문부재	32000
424	이*우	46고45**	2020-05-24 22:51	신당동	신당동 217-19	2020-06-09	충청남도 서산시 운산면 수평*길 **	기타	32000
425	지*명	83어02**	2020-05-23 20:47	황학동	황학동 1207	2020-06-09	경기도 성남시 중원구 시민로 ***-*	폐문부재	32000
426	(*신성창 호	71더38**	2020-05-26 08:49	남대문로5 가	67-4 서울로7017편의시설	2020-06-09	경기도 용인시 처인구 이동읍 안터로**번길 **	수취인불명	40000
427	오*민	14우67**	2020-05-21 23:11	필동3가	39-7	2020-06-09	서울특별시 양천구 신정중앙로**길 *-*	기타	32000
428	정*훈	39주13**	2020-05-22 13:57	명동	명동 8나길 28 주변	2020-06-08	경기도 성남시 분당구 느티로 **	기타	32000
429	유*국	82구62**	2020-05-22 10:09	신당5동	퇴계로 88나길 16	2020-06-08	서울특별시 동대문구 왕산로**길 **	폐문부재	64000
430	이*수	26고32**	2020-05-22 13:48	명동	명동 8가길 19주변	2020-06-08	경기도 고양시 일산동구 고봉로***번길 **	폐문부재	32000
431	조*자	23부98**	2020-05-22 01:05	광희동	장충단로 13길 20	2020-06-08	경기도 광주시 회덕길**번길 **-***	폐문부재	32000
432	박*혁	68소53**	2020-05-22 09:56	중림동	중림로 7길 20	2020-06-08	제주특별자치도 서귀포시 안덕면 화순서서로 ***	기타	64000
433	조*탁	87모96**	2020-05-21 18:57	광희동	동호로 359	2020-06-04	서울특별시 성동구 용답**길 *-*	기타	32000

434	조*탁	87모96**	2020-05-15 14:19	을지로동	동호로 35길 5주변	2020-05-29	서울특별시 성동구 용답**길 *_*	기타	32000
435	NG*ENT HIMYNH AN	51어22**	2020-05-20 13:14	을지로동	200-7	2020-06-04	인천광역시 부평구 마장로***번길 **	폐문부재	32000
436	최*정	01너32**	2020-05-19 13:08	신당동	마장로 3주변	2020-06-04	서울특별시 강남구 학동로**길 **	기타	32000
437	안*희	05무05**	2020-05-19 17:57	신당5동	퇴계로 88나길 9주변	2020-06-04	서울특별시 강남구 자곡로*길 **	기타	64000
438	이*근	96너03**	2020-05-19 21:36	황학동	퇴계로 83길 2주변	2020-06-04	서울특별시 동대문구 무학로**길 **	폐문부재	32000
439	정*균	343모22* *	2020-05-19 23:35	신당동	을지로 45길 디디피주변	2020-06-04	경기도 여주시 강변북로 ***_**	폐문부재	32000
440	이*진	97누78**	2020-05-19 15:06	명동	명동 9길 29주변	2020-06-04	경기도 고양시 일산동구 고봉로 ***_**	폐문부재	32000
441	임*태	36주02**	2020-05-19 00:55	광희동	장충단로 13길 현대시티주변	2020-06-04	경기도 평택시 현신*길 **	폐문부재	32000
442	이*숙	97노66**	2020-05-19 12:39	삼각동	66-1	2020-06-04	경기도 부천시 신흥로**번길 **	폐문부재	32000
443	도*호	85부95**	2020-05-18 10:44	남대문로5 가	67-4 서울로7017편의시설	2020-06-03	서울특별시 은평구 진흥로 ***_**	폐문부재	32000
444	이*경	97구96**	2020-05-18 08:24	신당동	355-35	2020-06-02	경기도 의정부시 동일로***번길 **_*	폐문부재	32000
445	곽*근	34호14**	2020-04-29 01:16	신당동	을지로 299	2020-06-02	서울특별시 노원구 동일로***길 **	폐문부재	32000
446	이*훈	66하11**	2020-05-07 14:30	을지로동	을지로3가역 4번출구	2020-06-02	경기도 안양시 만안구 박달로***번길 **	폐문부재	32000
447	소*우	23호94**	2020-05-05 23:35	광희동	퇴계로 335	2020-06-02	울산광역시 중구 동천*길 **, ***_***	이사불명	32000
448	최*호	45하73**	2020-05-06 09:17	인현동2가	인현동2가 기업은행	2020-06-02	경기도 고양시 일산서구 일산로 ***	폐문부재	32000
449	남*영	167호11* *	2020-04-28 09:57	을지로5가	28-2 신한은행앞	2020-06-02	서울특별시 용산구 보광로*길 **	기타	32000

450	조*철	20호97**	2020-04-27 20:39	황학동	황학 아크로 타워 앞	2020-06-02	서울특별시 강남구 논현로***길 **	수취인불명	32000
451	전*재	01하71**	2020-04-28 18:36	방산동	미공병부대 영신타운 앞	2020-06-02	경기도 고양시 일산동구 고봉로***번길 **_**	폐문부재	32000
452	이*현	52하45**	2020-05-01 01:03	흥인동	디오토 앞	2020-06-02	대전광역시 유성구 유성대로***번길 **, 대덕빌 ****호	주소불명	32000
453	씨*이엠(CKM)권주완	53하68**	2020-04-29 20:12	신당동	동화동 새마을금고 맞은편	2020-05-29	경기도 고양시 덕양구 용현로**번길 *	주소불명	32000
454	우*	105하63* *	2020-04-22 00:43	신당동	마장로 ddp주변	2020-06-02	광주광역시 서구 죽봉대로**번길 **, ****호	폐문부재	32000
455	조*란	21하48**	2020-05-07 16:33	을지로6가	동대문 케레스타 뒷길	2020-06-02	경기도 화성시 봉담읍 동화새터길 ***	폐문부재	32000
456	최*광	37하96**	2020-04-24 21:40	신당1동	기동대 1	2020-06-02	충청남도 서산시 고북면 가구전길 *	폐문부재	32000
457	최*광	37하96**	2020-03-27 21:52	신당1동	기동대 1	2020-06-02	충청남도 서산시 고북면 가구전길 *	폐문부재	32000
458	최*광	37하96**	2020-05-01 20:44	신당1동	기동대 1	2020-06-02	충청남도 서산시 고북면 가구전길 *	폐문부재	32000
459	양*별	128허73* *	2020-04-17 23:48	신당동	391-6	2020-06-02	경기도 평택시 특구로*번길 **, ***호	폐문부재	32000
460	김*민	44하26**	2020-04-30 21:31	회현동	소월로 케이블카주변	2020-06-02	충남 천안시 서북구 직산읍 삼은*길 **	폐문부재	32000
461	차*득	23하21**	2020-05-12 13:13	남대문로4가	17-12 국민은행	2020-06-02	서울특별시 마포구 성암로*길 *	기타	32000
462	오*우	18호25**	2020-04-25 10:28	광희동	장충단로 226-2	2020-06-02	서울특별시 마포구 독막로 ***	기타	32000
463	김*범	56모40**	2020-05-17 18:50	중림동	397	2020-06-02	서울특별시 금천구 시흥대로 ***	기타	32000
464	주*회사 에코플라워	85부95**	2020-05-19 14:28	명동	을지로 1길 15주변	2020-06-01	서울특별시 서초구 현릉로 ***-**	폐문부재	32000

465	ME*ON GWEI	31저86**	2020-05-19 21:16	광희동	퇴계로 64길 3주변	2020-06-01	서울특별시 금천구 독산로**길 **	기타	32000
466	노*균	27우42**	2020-05-17 00:52	광희동	을지로 43길 국립의료원주변	2020-06-01	제주특별자치도 제주시 우령*길 *-*	폐문부재	32000
467	이*원	69부03**	2020-05-17 00:44	신당동	을지로 ddp주변	2020-06-01	서울특별시 영등포구 도신로**가길 *-*	기타	32000
468	김*수	67러02**	2020-05-17 11:58	신당동	다산로 46길 24주변	2020-06-01	경기도 용인시 처인구 금령로**번길 *	폐문부재	32000
469	김*중	67노48**	2020-05-14 17:14	명동	61-29	2020-06-01	서울특별시 서초구 서운로 ***	폐문부재	32000
470	차*숙	18조04**	2020-05-18 14:46	광희동	을지로 39길	2020-06-01	서울특별시 중구 청구로 **	폐문부재	32000
471	김*천	08거54**	2020-05-18 14:59	을지로동	을지로 27길	2020-06-01	서울특별시 중구 동호로**길 **	폐문부재	32000
472	송*욱	46수27**	2020-05-18 09:57	소공동	통일로 4길	2020-06-01	서울특별시 중랑구 용마공원로*가길 **	기타	32000
473	박*전	55나72**	2020-05-18 21:55	신당5동	퇴계로 86길 23주변	2020-06-01	서울특별시 성동구 금호로 ***	기타	32000
474	이*상	10모03**	2020-05-18 21:29	약수동	동호로 7길 골드축산주변	2020-06-01	서울특별시 동대문구 천장산로**길 *-*	이사불명	32000
475	박*우	49머77**	2020-05-18 10:16	소공동	남대문로 5길	2020-06-01	서울특별시 강서구 공항대로**길 **	폐문부재	32000
476	조*경	97누52**	2020-05-18 13:48	세종대로	101	2020-06-01	인천광역시 남동구 만수로 **	기타	32000
477	(*코시노 인터네셔	32호43**	2020-04-22 14:50	다산동	동호로 12길 103	2020-05-29	충청남도 천안시 서북구 백석공단*로 **, *층 M***호	수취인불명	64000

	널								
478	제*에이 치정보통 신(주)	61호74**	2020-04-26 00:39	다산동	동호로 12길 17	2020-05-29	서울특별시 중구 동호로 ***	폐문부재	32000
479	SH*ONG JIA	41호19**	2020-04-10 22:03	신당동	퇴계로 71길 한양공고주변	2020-05-29	서울특별시 종로구 명륜*길 **	주소불명	32000
480	SH*ONG JIA	41호19**	2020-04-14 10:30	신당동	퇴계로 71길	2020-05-29	서울특별시 종로구 명륜*길 **	주소불명	32000
481	큐*스커 뮤니케이 션즈(김 정은)	65하40**	2020-04-20 11:26	을지로4가	대림상가 영일조명	2020-05-29	서울특별시 송파구 오금로**길 **	수취인불명	32000
482	(*코코몰	166하87* *	2020-04-26 14:31	신당동	송월타월	2020-05-29	서울특별시 송파구 양재대로**길 *	수취인불명	32000
483	주*회사 디자인그 룹이강도 시건축사 무소	19하77**	2020-05-04 18:50	수표동	KEB하나은행 뒷편	2020-05-29	서울특별시 송파구 법원로 ***	이사불명	32000
484	티*지인 테리어(한수연)	26하01**	2020-05-01 12:54	황학동	청계천로 롯데베네치아주변	2020-05-29	서울특별시 성북구 삼선교로**길 **	기타	32000
485	주*회사 알비플랫 폼	39하46**	2020-05-01 18:42	명동	남대문로 우체국주변	2020-05-29	서울특별시 서초구 서초대로**길 **	수취인불명	32000
486	(*신라이 여행사	69하23**	2020-04-23 21:37	을지로동	충무로 38주변	2020-05-29	서울특별시 서대문구 연희로 **,	이사불명	32000
487	오*(주)	21호32**	2020-05-12 12:38	명동1가	명동 ABC마트앞	2020-05-29	서울특별시 서초구 반포대로 ***, *층	수취인불명	32000
488	(*보운환 경	13구21**	2020-04-25 12:49	다산동	동호로 11길 111	2020-05-29	서울특별시 서대문구 거북골로**길 **_**	수취인불명	32000
489	(*스타파 크	12버10**	2020-04-27 11:07	예장동	남산 돈까스 건너편	2020-05-29	서울특별시 마포구 월드컵북로 ***	기타	32000
490	(*나투라	23호84**	2020-05-12 13:00	남산동1가	남산동1가 퇴계로	2020-05-29	서울특별시 강남구 학동로**길 **, ***호	이사불명	32000

	스								
491	주*회사 메쉬코리 아	40호03**	2020-04-26 16:16	장충동	장충단로 리틀야구장주변	2020-05-29	서울특별시 강남구 봉은사로***길 *	수취인불명	32000
492	(*원씨디	37라39**	2020-05-02 21:48	명동	소파로 케이블카 주변	2020-05-29	서울특별시 강남구 도산대로*길 **, *층	수취인불명	32000
493	(*그린홀 딩스	39너02**	2020-05-01 21:41	광희동	퇴계로 63길 5주변	2020-05-29	경기도 용인시 수지구 신수로 ***, B동 ****호	폐문부재	32000
494	제*비통 상주식회 사	40하54**	2020-04-23 22:29	동화동	퇴계로 78길 더드림주변	2020-05-29	경기도 용인시 기흥구 마북로 ***	수취인불명	32000
495	이*진	35러69**	2020-05-15 15:55	신당5동	다산로 44길 19주변	2020-05-29	인천광역시 서구 도요지로***번길 *	폐문부재	32000
496	최*일	46어07**	2020-05-15 15:28	장충동	동호로 20나길 30주변	2020-05-29	인천광역시 미추홀구 장천로***번길 **	기타	32000
497	손*기	61서35**	2020-05-15 14:51	산림동	200-1 효성모타앞	2020-05-29	서울특별시 용산구 녹사평대로 **	기타	32000
498	정*철	30누30**	2020-05-15 15:29	장충동	동호로 20나길 30주변	2020-05-29	서울특별시 성북구 장위로**다길 **-*	기타	32000
499	박*환	89노04**	2020-05-15 01:37	신당동	청계천로 성동공고주변	2020-05-29	서울특별시 성북구 장위로 **-*	기타	32000
500	최*수	서울30노 19**	2020-05-15 10:06	만리동1가	만리동1가 1	2020-05-29	서울특별시 마포구 회우정로 **	기타	32000
501	소*호	85주84**	2020-05-15 01:34	신당동	다산로 성동공고주변	2020-05-29	경기도 의정부시 시민로 ***	폐문부재	32000
502	백*용	94마63**	2020-05-16 12:56	약수동	동호로 174	2020-05-29	서울특별시 중구 동호로**길 **-*	폐문부재	32000
503	박*민	65라55**	2020-05-16 22:08	명동	명동 8가길 21주변	2020-05-29	서울특별시 용산구 서빙고로**길 **	기타	32000

504	김*경	서울52라 17**	2020-05-16 17:46	황학동	다산로 46길 17주변	2020-05-29	서울특별시 강남구 밤고개로**길 **-*	기타	32000
505	신*규	70도35**	2020-05-17 14:07	회현동	퇴계로 6가길 24주변	2020-06-01	서울특별시 중구 퇴계로*길 **-*	폐문부재	40000
506	박*명	08노21**	2020-05-18 00:49	신당5동	왕십리로 39길 7주변	2020-06-01	서울특별시 성동구 행당로 **	기타	32000
507	고*성	19부33**	2020-05-18 01:30	신당동	퇴계로 71길 한양공고담벼락주변	2020-06-01	경기도 부천시 신흥로 ***	폐문부재	32000
508	주*범	02로09**	2020-05-18 00:59	신당동	을지로 45길 DDP주변	2020-06-01	서울특별시 강서구 월정로 ***-*	폐문부재	32000
509	성*환	18서89**	2020-05-18 01:22	광희동	장충단로 249-10	2020-06-01	서울특별시 강동구 양재대로***길 ***	수취인불명	32000
510	김*정	49머78**	2020-05-18 01:02	신당동	을지로 45길 DDP주변	2020-06-01	경기도 하남시 미사강변남로 **	폐문부재	32000
511	정*곤	63오06**	2020-05-17 14:36	중림동	중림로 4길 42주변	2020-06-01	전라북도 익산시 춘포면 미등골길 ***_**	폐문부재	32000
512	공*자	39마61**	2020-05-17 18:25	약수동	동호로 170주변	2020-06-01	전라북도 부안군 부안읍 번영로 **	폐문부재	32000
513	이*길	16부98**	2020-05-17 21:36	다산동	동호로 17길 223주변	2020-06-01	서울특별시 중구 동호로**바길 **	폐문부재	32000
514	배*우	60나55**	2020-05-17 14:30	중림동	중림로 4길 6주변	2020-06-01	서울특별시 서대문구 북아현로*길 **	폐문부재	32000
515	김*일	05구10**	2020-05-17 21:44	약수동	다산로 10길 12주변	2020-06-01	서울특별시 도봉구 도봉로***길 **-*	폐문부재	32000
516	박*화	37두39**	2020-05-17 18:56	황학동	청계천로 400주변	2020-06-01	서울특별시 노원구 화랑로**길 **	폐문부재	32000
517	최*일	82저43**	2020-05-17 18:52	황학동	청계천로 400주변	2020-06-01	서울특별시 관악구 신원로*길 **-*	폐문부재	32000
518	최*웅	16너92**	2020-05-14 17:59	소공동	93-31	2020-06-01	전라북도 전주시 덕진구 소리로 ***	폐문부재	32000
519	주*회사 마티니샷	08머82**	2020-05-30 22:29	광희동	퇴계로 63길	2020-06-10	서울특별시 강남구 논현로***길 **	이사불명	32000

520	김*자	30로81**	2020-05-22 10:50	다산동	동호로 11길 36	2020-06-08	서울특별시 중구 동호로**다길 **~*	폐문부재	64000
521	황*	40부47**	2020-05-22 00:56	신당동	퇴계로 71길 성동글로벌주변	2020-06-08	인천광역시 미추홀구 미추로 **~*	기타	32000
522	전*연	38루50**	2020-05-21 14:54	신당동	217-91 가로판매대83	2020-06-08	서울특별시 성북구 화랑로**다길 **	기타	32000
523	김*경	59호88**	2020-04-29 20:38	흥인동	광희초교 옆	2020-06-02	서울특별시 성북구 보문사길 ***	기타	32000
524	(*비엘에 셋	27소38**	2020-05-19 13:03	소공동	소공동 87-3	2020-06-01	서울특별시 서초구 남부순환로***가길 **_*	이사불명	32000
525	김*인	85저56**	2020-05-18 14:42	을지로4가	156-1 218 동신벽지	2020-06-01	서울특별시 성동구 행당로 **	기타	32000
526	고*길	21오82**	2020-05-16 18:22	신당5동	다산로 42길 51주변	2020-05-29	경기도 남양주시 다산중앙로**번길 **	기타	32000
527	김*환	39라46**	2020-05-17 21:16	회현동	소파로 케이블카주변	2020-06-01	강원도 태백시 번영로 ***	폐문부재	32000
528	장*영	91고78**	2020-05-17 18:07	필동	퇴계로 36길 19주변	2020-06-01	서울특별시 마포구 월드컵북로**길 **	기타	32000
529	배*별	25소10**	2020-05-18 01:21	광희동	퇴계로 63길 3주변	2020-06-01	경기도 남양주시 오남읍 진건오남로***번길 **	기타	32000
530	남*인	25보81**	2020-05-18 01:08	다산동	동호로 12길 9주변	2020-06-01	서울특별시 동대문구 회기로**가길 **_*	폐문부재	32000
531	손*남	14우74**	2020-05-18 01:31	신당동	퇴계로 71길 한양공고담벼락주변	2020-06-01	충청북도 청주시 흥덕구 서부로***번길 **_*	기타	32000
532	김*근	05도96**	2020-05-18 01:00	신당동	을지로 45길 DDP주변	2020-06-01	전라북도 익산시 나룻가신천길 **~***	폐문부재	32000
533	홍*표	390구37* *	2020-05-18 01:01	신당동	을지로 45길 DDP주변	2020-06-01	인천광역시 서구 검암로**번길 **	폐문부재	32000
534	김*민	27더55**	2020-05-17 19:07	황학동	마장로 18길 20주변	2020-06-01	충청남도 천안시 동남구 통정*로 **	폐문부재	32000
535	조*환	35두82**	2020-05-17 14:32	중림동	중림로 4길 6주변	2020-06-01	인천광역시 남동구 호구포로***번길 *	기타	32000

536	신*을	22버11**	2020-05-17 14:28	황학동	마장로 9길 35주변	2020-06-01	서울특별시 중랑구 용마산로***길 *_*	기타	32000
537	한*미	56마59**	2020-05-17 14:25	황학동	마장로 9길 19주변	2020-06-01	서울특별시 강남구 봉은사로 ***	기타	32000
538	정*성	24가52**	2020-05-17 21:43	약수동	다산로 10길 12주변	2020-06-01	서울특별시 강남구 학동로**길 **	기타	32000
539	배*태	24우35**	2020-05-18 01:31	신당동	퇴계로 71길 한양공고담벼락주변	2020-06-01	서울특별시 강서구 방화대로**길 **	폐문부재	32000
540	MU*MIT RIY	20노22**	2020-06-02 18:01	광희동	광희빌딩	2020-06-12	충청남도 홍성군 홍북읍 충남대로 **	폐문부재	32000
541	KA*RBA EVELGI Z	25거93**	2020-06-02 18:25	광희동	광희빌딩	2020-06-12	인천광역시 연수구 비류대로***번길 *_**	폐문부재	32000
542	PU*TOV JAMSHE D	20수85**	2020-06-02 17:00	광희동	광희빌딩	2020-06-12	인천광역시 미추홀구 한나루로***번길 ***	기타	32000
543	(*에쓰오 코스메틱	55소88**	2020-06-02 20:35	신당동	제일공인증개사 앞	2020-06-12	서울특별시 중구 장충단로 ***	수취인불명	32000
544	주*회사 무대위사 람들	77서83**	2020-06-02 14:50	신당동	약수하이츠정문앞	2020-06-12	서울특별시 중구 동호로**길 **_**	폐문부재	72000
545	AS*ROV ABDULA KHADM URODZ HONUG LI	11다79**	2020-06-02 15:21	광희동	광희빌딩	2020-06-12	광주광역시 북구 반룡로*번길 *_*	폐문부재	32000
546	AB*LAZI ZOVSH UKRULL OH	58구28**	2020-06-02 14:55	광희동	광희빌딩	2020-06-12	경상남도 창원시 성산구 외동반림로**번길 **_*	기타	32000
547	KI*IMUR	65보83**	2020-06-02 17:42	광희동	광희빌딩	2020-06-12	경기도 화성시 향남읍 상신하길로***번길 **_**	폐문부재	32000
548	KH*RAT KULOVZ OIRJON	07러14**	2020-06-02 17:36	광희동	광희빌딩	2020-06-12	경기도 안성시 일죽면 장암초교길 **	수취인불명	32000

549	(*그린플 로우	94나21**	2020-06-02 12:04	중림동	삼성빌리지 102동 맞은편	2020-06-12	경기도 군포시 산본로**번안길 *	폐문부재	32000
550	PI*YUNZ HE	34우74**	2020-06-01 15:01	을지로6가	훈련원공원 건너편	2020-06-11	서울특별시 영등포구 신봉로 **	기타	32000
551	유*회사 서연	광주85사 18**	2020-06-01 16:22	을지로4가	을지로4가역 6번출구	2020-06-11	광주광역시 남구 대남대로***번길 *-*	폐문부재	32000
552	AB*LLA YEVBK HADYR	68오04**	2020-06-01 18:40	을지로5가	우리은행 중부지점	2020-06-11	세종특별자치시 조치원읍 행복*길 **	폐문부재	32000
553	(*지오에 프앤씨	88저04**	2020-06-01 14:25	신당동	제일공인중개사 앞	2020-06-11	서울특별시 성동구 고산자로 **, *층(응봉동, 지오빌딩)	주소불명	32000
554	주*회사 엘케이디 자인	57루28**	2020-06-01 11:58	을지로4가	대림상가 영일조명	2020-06-11	서울특별시 마포구 성미산로 ***	기타	32000
555	JI*ONG	87오75**	2020-05-29 09:26	을지로6가	훈련원공원 건너편	2020-06-10	인천광역시 중구 축항대로**번길 **	이사불명	32000
556	수*관광(주)	경기72사 70**	2020-05-30 10:07	남창동	남산 소파로 도당삼거리 부근	2020-06-10	경기도 광명시 가학로 ***-**	폐문부재	40000
557	KI*OOC HAN	11저52**	2020-05-29 11:34	인현동	필동 돈화문로	2020-06-10	서울특별시 용산구 원효로**길 **	기타	32000
558	JI*ENLO NG	92노06**	2020-05-29 12:05	중림동	왕궁쌀상회앞 교통섬	2020-06-10	서울특별시 송파구 성내천로 ***	기타	32000
559	(*와이엔 드케이상 사	83러77**	2020-05-29 12:43	수표동	수표동 외환은행	2020-06-10	서울특별시 성동구 동일로 ***	수취인불명	32000
560	오*하	서울06거 67**	2020-05-29 11:45	남창동	플로라호텔 앞	2020-06-10	서울특별시 구로구 고척로**라길 **-*,	기타	32000
561	HA*HEN GHUAN	05루28**	2020-05-29 14:43	흥인동	단우물어린이집 부근	2020-06-10	서울특별시 광진구 군자로*길 **-*	기타	32000
562	BA*RDE NEARIU NBAYAR	42소13**	2020-05-31 14:44	쌍림동	쌍림동 쌍림빌딩 부근	2020-06-10	경기도 안성시 대덕면 안성맞춤대로 ****	폐문부재	32000

563	WA*CH UNJIA	30보28**	2020-05-29 15:12	황학동	세계종합주방 앞	2020-06-10	인천광역시 부평구 수변로*번길 **-*	폐문부재	32000
564	(*에이앤	89부40**	2020-05-29 16:51	수표동	수표교 보위앞	2020-06-10	인천광역시 동구 염전로 **	수취인불명	32000
565	주*회사 윤하	경기94아 60**	2020-05-29 15:01	초동	초동 공영주차장	2020-06-10	경기도 여주시 삼교*길 **-**	폐문부재	32000
566	PI*RIXU AN	28무88**	2020-06-01 16:13	을지로동	열린애드	2020-06-11	경기도 시흥시 큰솔로**번길 **-*	기타	32000
567	BA*ORJ AMART UVSHIN	14러44**	2020-06-01 16:32	광희동	광희빌딩	2020-06-11	충청북도 청주시 흥덕구 강서로 ***	수취인불명	32000
568	(*지아이 플랜	97저84**	2020-05-29 12:29	을지로동	을지로3가역 4번출구	2020-06-10	서울특별시 마포구 마포대로 **	수취인불명	32000
569	(*지에프 익스프레 스	81러76**	2020-05-29 11:38	신당1동	기동대 2	2020-06-10	서울특별시 중구 청계천로 ***	폐문부재	32000
570	CU*YU N	17가28**	2020-05-29 20:18	회현동	롯데캐슬 공영주차장 앞	2020-06-10	경기도 수원시 권선구 상탑로**번길 **-*	폐문부재	32000
571	링*건설 팅(주)	12부54**	2020-05-29 12:59	수표동	수표동 외환은행	2020-06-10	서울특별시 구로구 디지털로 ***	이사불명	32000
572	이*호	74수82**	2020-05-27 15:35	산림동	세운상가	2020-06-10	경기도 부천시 하우로 ***-**	폐문부재	40000
573	이*희	52부40**	2020-05-27 23:05	신당1동	기동대 1	2020-06-10	인천광역시 남동구 백범로***번길 **	기타	32000
574	윤*수	서울87자 28**	2020-05-27 18:26	신당1동	기동대 2	2020-06-10	서울특별시 양천구 지양로 ***	기타	32000
575	차*운	30러02**	2020-05-27 17:36	흥인동	충무아트 홀 주차장 입구	2020-06-10	경상북도 포항시 북구 환호공원길 **	기타	64000
576	윤*용	06조93**	2020-05-27 23:05	신당1동	기동대 1	2020-06-10	서울특별시 동대문구 한천로**길 **-**	폐문부재	32000
577	김*범	83너75**	2020-05-27	회현동	금성오토바이 앞	2020-06-10	서울특별시 용산구 청파로**다길 *	기타	32000

			14:03						
578	이*호	인천84바 32**	2020-05-27 12:08	충무로2가	국민은행 명동역지점	2020-06-10	인천광역시 연수구 옥련로 **	폐문부재	32000
579	신*열	서울31아 38**	2020-05-27 16:35	남산동3가	남산초교	2020-06-10	서울특별시 영등포구 선유로*나길 *	기타	32000
580	최*호	서울80배 52**	2020-05-27 11:19	회현동	남대문게스트하우스 앞	2020-06-10	서울특별시 성북구 한천로***길 **	기타	32000
581	유*범	04우36**	2020-05-27 14:24	신당동	대현빌딩앞	2020-06-10	경기도 남양주시 와부읍 덕소로 ***	기타	32000
582	박*환	39저19**	2020-05-27 20:09	홍인동	충무아트 홀 주차장 입구	2020-06-10	강원도 원주시 무실로 ***	기타	32000
583	이*수	경기80바 31**	2020-05-27 11:41	회현동1가	회현역1번출구	2020-06-10	경기도 고양시 일산동구 경의로 **	폐문부재	32000
584	김*	32나66**	2020-05-27 09:34	홍인동	충무아트 홀 주차장 입구	2020-06-10	서울특별시 성동구 왕십리로 ***	기타	64000
585	조*정	65머36**	2020-05-27 10:58	을지로2가	명동 명례방길	2020-06-10	경기도 의정부시 시민로 ***	폐문부재	32000
586	김*자	80부39**	2020-05-27 15:01	신당1동	신한은행 동대문지점 앞	2020-06-10	서울특별시 중구 청계천로 ***	폐문부재	32000
587	권*열	93오75**	2020-05-27 11:53	회현동	금성오토바이 앞	2020-06-10	서울특별시 성북구 정릉로 ***	기타	32000
588	장*종	85주28**	2020-05-27 19:18	충무로2가	국민은행 명동역지점	2020-06-10	서울특별시 성북구 돌곶이로*길 **	기타	32000
589	정*무	97로93**	2020-05-27 12:31	예관동	배오개길 가구상가	2020-06-10	대구광역시 동구 해동로*길 **	폐문부재	32000
590	김*범	83서28**	2020-05-27 17:01	을지로7가	토요코인호텔 앞	2020-06-10	서울특별시 동대문구 왕산로**가길 *	폐문부재	32000
591	한*수	서울84자 72**	2020-05-27 09:11	을지로동	을지로3가역 4번출구	2020-06-10	서울특별시 용산구 원효로 ***	기타	32000
592	강*재	84어55**	2020-05-27 18:39	황학동	세계종합주방 앞	2020-06-10	경기도 남양주시 진접읍 해밀예당*로 ***	기타	32000

593	김*남	83오35**	2020-05-27 07:58	신당1동	기동대 1	2020-06-10	경기도 남양주시 진접읍 해밀예당*로 **	기타	32000
594	김*라	90부91**	2020-05-27 13:01	황학동	신당지하상가 교차로 앞	2020-06-10	서울특별시 성북구 장월로 ***	기타	32000
595	갈*임	10너41**	2020-05-27 13:57	중림동	중림동 브라운스톤 앞	2020-06-10	서울특별시 서대문구 홍은중앙로*길 *	폐문부재	32000
596	장*섭	09소89**	2020-05-27 09:53	장충동2가	충무초교	2020-06-10	서울특별시 강서구 공향대로**가길 **	폐문부재	32000
597	전*수	70누28**	2020-05-27 16:19	을지로6가	대한모차	2020-06-10	인천광역시 서구 청마로***번길 **	폐문부재	40000
598	김*연	67부77**	2020-05-27 20:50	주교동	방산시장 안	2020-06-10	경기도 의정부시 오목로 ***	폐문부재	32000
599	김*재	서울83자 13**	2020-05-27 10:25	충무로3가	남산스퀘어 앞	2020-06-10	서울특별시 노원구 상계로**길 **	주소불명	32000
600	남*우	33도38**	2020-05-27 20:17	약수동	약수시장	2020-06-10	서울특별시 강동구 천호대로 ****	폐문부재	32000
601	원*연	37다68**	2020-05-27 17:55	신당1동	신한은행 동대문지점 앞	2020-06-10	전라북도 전주시 완산구 전주객사*길 **	폐문부재	32000
602	송*빈	22주75**	2020-05-27 20:30	을지로7가	토요코인호텔 앞	2020-06-10	경기도 의정부시 송양로 **	폐문부재	32000
603	우*자	23구09**	2020-05-27 12:00	중림동	왕궁쌀상회앞 교통섬	2020-06-10	서울특별시 구로구 부일로*길 **	기타	32000
604	이*복	서울85바 53**	2020-05-27 09:10	신당동	제일공인중개사 앞	2020-06-10	경기도 성남시 분당구 탄천로 **	수취인불명	32000
605	표*석	68모08**	2020-05-27 17:57	남대문로3 가	남대문로 지하쇼핑센터 3번입구	2020-06-10	서울특별시 강동구 구천면로**길 **_**	폐문부재	32000
606	임*규	서울80배 73**	2020-05-27 14:19	순화동	라마다호텔 앞	2020-06-10	서울특별시 종로구 낙산길 ***	폐문부재	32000
607	이*규	51구85**	2020-05-27 10:44	중림동	삼성빌리지 102동 맞은편	2020-06-10	인천광역시 부평구 장제로***번길 *	폐문부재	32000
608	오*호	70라59**	2020-05-27 16:46	산림동	세운상가	2020-06-10	서울특별시 광진구 자양로**길 *_*	기타	40000

609	김*기	73로41**	2020-05-27 10:17	북창동	북창동 낚지센터 앞	2020-06-10	서울특별시 은평구 갈현로**길 **	폐문부재	40000
610	남*득	82수52**	2020-05-27 20:46	을지로4가	대림상가 영일조명	2020-06-10	서울특별시 성동구 금호산*길 **	기타	32000
611	이*섭	36너59**	2020-05-27 16:13	홍인동	광희초교 옆	2020-06-10	경기도 화성시 마도면 화성로***번길 **_**	수취인불명	32000
612	안*희	서울04마 17**	2020-05-27 17:38	인현동2가	인현동2가 기업은행	2020-06-10	서울특별시 강북구 삼양로**길 **	폐문부재	32000
613	박*섭	88어05**	2020-05-27 19:22	황학동	롯데캐슬 영도교앞	2020-06-10	서울특별시 종로구 사직로*길 *	폐문부재	32000
614	방*덕	22로08**	2020-05-27 11:04	남대문로3 가	남대문로 지하쇼핑센터 3번입구	2020-06-10	경기도 하남시 미사강변서로 **	폐문부재	32000
615	신*오	45조49**	2020-05-28 16:11	을지로6가	대한모자	2020-06-10	서울특별시 노원구 동일로***길 **_**	폐문부재	32000
616	김*수	57수41**	2020-05-28 01:42	홍인동	홍인동 청계천로	2020-06-10	충청북도 충주시 지곡**길 *	폐문부재	32000
617	조*선	서울31아 64**	2020-05-28 11:46	남산동3가	남산초교	2020-06-10	서울특별시 강동구 구천면로**길 *	폐문부재	32000
618	김*희	서울32바 34**	2020-05-28 05:03	신당동	동대문패션비즈센터앞	2020-06-10	서울특별시 성북구 종암로*길 **_**	기타	32000
619	정*호	서울32자 36**	2020-05-28 14:34	광희동	광희빌딩	2020-06-10	서울특별시 중구 퇴계로 ***_**	이사불명	32000
620	이*필	서울83자 20**	2020-05-28 15:54	신당동	제일공인증개사 앞	2020-06-10	서울특별시 동대문구 외대역동로**길 **	폐문부재	32000
621	이*로	50주99**	2020-05-28 13:31	신당동	호박식당 건너편	2020-06-10	서울특별시 관악구 남부순환로***가길 *_**	폐문부재	64000
622	위*규	04로46**	2020-05-28 12:08	방산동	미공병부대 영신타운 앞	2020-06-10	서울특별시 용산구 회나무로 **_*	기타	32000
623	유*영	서울31자 16**	2020-05-28 11:32	남산동3가	남산초교	2020-06-10	서울특별시 강남구 자곡로*길 **	기타	32000
624	박*규	34수25**	2020-05-28 01:39	신당동	신당동 마장로	2020-06-10	충청남도 천안시 동남구 영성동*길 *_**	폐문부재	32000

625	정*용	56고30**	2020-05-28 01:48	신당동	신당동 장충단로	2020-06-10	서울특별시 성북구 송인로 **	기타	32000
626	이*한	94두09**	2020-05-28 12:22	을지로2가	명동 명례방길	2020-06-10	경기도 김포시 김포한강*로 ***	폐문부재	32000
627	이*미	서울85자 81**	2020-05-28 10:31	신당동	제일공인증개사 앞	2020-06-10	서울특별시 광진구 자양로*길 **	기타	32000
628	정*태	서울80배 20**	2020-05-28 20:15	인현동	필동 돈화문로	2020-06-10	서울특별시 노원구 동일로***길 **-*	폐문부재	32000
629	송*원	67머23**	2020-05-28 18:55	신당동	제일공인증개사 앞	2020-06-10	서울특별시 광진구 능동로**길 *	기타	32000
630	한*희	32두40**	2020-05-28 20:42	예관동	배오개길 가구상가	2020-06-10	서울특별시 금천구 가산로*길 **-*	수취인불명	32000
631	장*필	91러50**	2020-05-28 10:50	충무로3가	남산스퀘어 앞	2020-06-10	서울특별시 용산구 신흥로**가길 **	기타	32000
632	심*동	87보25**	2020-05-28 19:15	남산동3가	남산초교	2020-06-10	서울특별시 금천구 독산로***길 **	기타	32000
633	김*수	서울32바 96**	2020-05-28 13:19	황학동	롯데캐슬 주차장 입구	2020-06-10	서울특별시 중구 청계천로 ***	폐문부재	32000
634	박*춘	서울86자 50**	2020-05-28 05:40	신당1동	기동대 1	2020-06-10	서울특별시 강북구 인수봉로**가길 *	폐문부재	32000
635	주*남	31모58**	2020-05-28 01:56	신당동	신당동 을지로45길	2020-06-10	인천광역시 중구 흥예문로 **	폐문부재	32000
636	이*연	67버32**	2020-05-28 16:55	수표동	수표동 외환은행	2020-06-10	서울특별시 동대문구 한천로**길 **	폐문부재	32000
637	복*구	81보31**	2020-05-28 18:44	회현동	금성오토바이 앞	2020-06-10	서울특별시 용산구 백범로**길 *-**	기타	32000
638	박*조	73무99**	2020-05-28 11:38	신당1동	기동대 2	2020-06-10	서울특별시 양천구 가로공원로**길 **	기타	40000
639	김*남	58더95**	2020-05-28 11:17	을지로7가	토요코인호텔 앞	2020-06-10	서울특별시 중구 동호로**마길 **	폐문부재	32000
640	유*하	94머08**	2020-05-28 19:35	을지로동	미싱상가 배오개길	2020-06-10	서울특별시 성북구 서경로**나길 **	기타	32000
641	최*탁	66소29**	2020-05-28	광희동	현대자동차서비스센터	2020-06-10	서울특별시 노원구 덕릉로**길 ***	폐문부재	32000

			10:37						
642	신*철	89수55**	2020-05-28 18:31	충무로3가	남산스퀘어 앞	2020-06-10	인천광역시 미추홀구 독배로 ***	기타	32000
643	이*숙	22수77**	2020-05-28 08:43	쌍림동	쌍림동 쌍림빌딩 부근	2020-06-10	서울특별시 동대문구 악령서길 ***_**	폐문부재	32000
644	김*희	52노39**	2020-05-28 01:49	신당동	신당동 청계천로	2020-06-10	인천광역시 남동구 석산로 **	기타	32000
645	홍*명	20고05**	2020-05-28 01:48	신당동	신당동 청계천로	2020-06-10	서울특별시 성북구 보국문로**길 **	기타	32000
646	민*익	서울31아 19**	2020-05-28 16:17	필동3가	필동삼거리 녹원사 앞	2020-06-10	서울특별시 도봉구 마들로 ***	폐문부재	32000
647	임*술	서울32바 64**	2020-05-28 15:00	서소문동	소공동 서소문로	2020-06-10	서울특별시 은평구 녹번로*길 **_**	폐문부재	32000
648	김*성	37우27**	2020-05-28 10:52	약수동	약수시장	2020-06-10	서울특별시 중구 다산로*길 **_**	폐문부재	64000
649	임*신	58도68**	2020-05-28 01:48	신당동	신당동 청계천로	2020-06-10	서울특별시 강동구 상암로**길 **	폐문부재	32000
650	정*진	75수14**	2020-05-28 01:37	을지로7가	을지로7가 을지로45길	2020-06-10	전라북도 정읍시 충정로 ***_*	폐문부재	40000
651	임*기	28두69**	2020-05-28 09:15	황학동	황학 영도로 대동벽지	2020-06-10	서울특별시 성동구 금호로 **	기타	32000
652	홍*택	24더60**	2020-05-28 18:29	을지로동	열린애드	2020-06-10	서울특별시 은평구 연서로*길 **_*	폐문부재	32000
653	유*철	48더14**	2020-05-28 01:48	신당동	신당동 청계천로	2020-06-10	인천광역시 남동구 석산로***번길 **	기타	32000
654	김*일	서울87자 31**	2020-05-28 18:26	광희동	오장동 함흥냉면	2020-06-10	서울특별시 강동구 상암로 **	폐문부재	32000
655	남*욱	41마04**	2020-05-28 18:36	회현동	롯데캐슬 공영주차장 앞	2020-06-10	서울특별시 서초구 방배로**길 **	폐문부재	32000
656	조*동	69조28**	2020-05-28 17:33	을지로동	을지로3가역 4번출구	2020-06-10	서울특별시 광진구 군자로 ***_*	기타	32000
657	이*현	46우42**	2020-05-28 01:55	신당동	신당동 을지로45길	2020-06-10	경기도 수원시 영통구 중부대로 ***	기타	32000

658	조*우	23어60**	2020-05-28 01:46	신당동	신당동 마장로	2020-06-10	서울특별시 종로구 통일로 ***_**	폐문부재	32000
659	김*천	서울32자 62**	2020-05-28 18:59	남산동1가	남산동1가 퇴계로	2020-06-10	경기도 의정부시 천보로***번길 **	폐문부재	32000
660	이*호	86소80**	2020-05-28 01:46	신당동	신당동 마장로	2020-06-10	경기도 고양시 일산서구 킨텍스로 ***_**	폐문부재	32000
661	김*기	서울40로 47**	2020-05-25 17:18	을지로5가	우리은행 중부지점	2020-06-08	서울특별시 서초구 효령로**길 **	폐문부재	32000
662	박*석	81나85**	2020-05-25 16:33	소공동	소공동 조선호텔 앞	2020-06-08	서울특별시 강남구 영동대로***길 **	기타	32000
663	서*희	25로72**	2020-05-25 13:30	신당동	신당동 외환은행 앞	2020-06-08	서울특별시 강남구 압구정로 ***	기타	32000
664	전*영	35마92**	2020-05-25 16:38	홍인동	광희초교 옆	2020-06-08	인천광역시 연수구 비류대로***번길 **	폐문부재	32000
665	이*진	경기87바 88**	2020-05-25 15:19	회현동1가	회현역1번출구	2020-06-08	경기도 남양주시 진접읍 내각*로**번길 **	기타	32000
666	이*진	89보26**	2020-05-25 13:32	서소문동	소공동 서소문로	2020-06-08	경기도 의정부시 승지로**번길 **-*	폐문부재	32000
667	윤*현	47어01**	2020-05-25 20:32	충무로3가	남산스퀘어 앞	2020-06-08	서울특별시 노원구 공릉로 ***	폐문부재	32000
668	박*윤	서울31아 53**	2020-05-25 19:32	을지로5가	중부시장 수도목재상사	2020-06-08	서울특별시 강북구 인수봉로**길 **_**	폐문부재	32000
669	정*연	41라14**	2020-05-25 16:59	예관동	배오개길 가구상가	2020-06-08	경기도 의정부시 누원로 **	폐문부재	32000
670	장*균	82고36**	2020-05-25 18:24	황학동	황학 영도로 대동벽지	2020-06-08	서울특별시 노원구 동일로***가길 **	폐문부재	32000
671	이*구	31마40**	2020-05-25 15:14	을지로6가	대한모자	2020-06-08	서울특별시 성북구 장월로*길 **	기타	32000
672	조*정	65머36**	2020-05-25 16:29	광희동	바다횃집	2020-06-08	경기도 의정부시 시민로 ***	이사불명	32000

673	심*동	81라77**	2020-05-25 10:19	황학동	난계로 황학사거리	2020-06-08	서울특별시 은평구 은평터널로 ***	폐문부재	32000
674	이*영	21구04**	2020-05-25 13:08	을지로7가	토요코인호텔 앞	2020-06-08	경기도 성남시 중원구 금빛로**번길 *	폐문부재	32000
675	조*현	경기84바 76**	2020-05-25 10:27	을지로6가	구민회관 앞	2020-06-08	경기도 의정부시 장금로 **	폐문부재	32000
676	김*태	18구86**	2020-05-25 08:52	신당동	한미타워	2020-06-08	서울특별시 구로구 오리로**길 **	기타	32000
677	채*수	56로65**	2020-05-25 13:26	약수동	약수시장	2020-06-08	경기도 고양시 덕양구 성사동	주소불명	64000
678	홍*연	22저30**	2020-05-25 01:13	신당1동	기동대 1	2020-06-08	경기도 여주시 매릉*길 **_**	폐문부재	32000
679	백*성	83거64**	2020-05-25 14:46	황학동	세계종합주방 앞	2020-06-08	서울특별시 동대문구 전농로**길 **	폐문부재	32000
680	이*범	36모79**	2020-05-25 15:41	광희동	광희빌딩	2020-06-08	경기도 평택시 고덕면 고덕북로 ***_**	폐문부재	32000
681	공*환	15수28**	2020-05-25 13:20	남산동3가	남산초교	2020-06-08	서울특별시 용산구 한강대로**가길 *_**	기타	32000
682	이*호	12너79**	2020-05-25 09:28	신당동	신당동 외환은행 앞	2020-06-08	서울특별시 중구 다산로 **	폐문부재	32000
683	최*	70가83**	2020-05-25 17:25	다산동	장충초등학교 정문	2020-06-08	경기도 고양시 덕양구 토당로 **	폐문부재	72000
684	배*미	서울80배 70**	2020-05-25 16:54	신당5동	삼원상가 앞	2020-06-08	서울특별시 도봉구 덕릉로 ***	폐문부재	32000
685	황*연	39마25**	2020-05-25 16:30	황학동	황학 영도로 대동벽지	2020-06-08	경기도 고양시 일산동구 성현로***번길 *_**	폐문부재	32000
686	김*길	52너50**	2020-05-25 21:20	신당동	신당한의원	2020-06-08	서울특별시 강북구 월계로**길 *	폐문부재	32000
687	이*우	61조06**	2020-05-25 18:18	신당동	호박식당 건너편	2020-06-08	인천광역시 미추홀구 속골로**번길 **	기타	64000
688	하*식	77루57**	2020-05-25 16:43	신당동	약수하이츠정문앞	2020-06-08	서울특별시 중구 청구로*다길 **	수취인불명	72000
689	박*서	서울32사	2020-05-25	남산동3가	남산초교	2020-06-08	서울특별시 중랑구 용마산로**길 **	기타	32000

		85**	16:02						
690	정*재	서울14라 54**	2020-05-25 09:19	순화동	순화어린이공원 앞	2020-06-08	경기도 고양시 덕양구 행신로***번길 **-**	폐문부재	40000
691	이*조	96다30**	2020-05-25 11:45	중림동	삼성빌리지 102동 맞은편	2020-06-08	서울특별시 노원구 덕릉로 ***-**	폐문부재	64000
692	남*준	69버50**	2020-05-25 11:55	중림동	중림동 브라운스톤 앞	2020-06-08	충청남도 논산시 연무읍 연무로 ***	이사불명	32000
693	김*범	83너75**	2020-05-25 16:33	회현동	금성오토바이 앞	2020-06-08	서울특별시 용산구 청파로**다길 *	기타	32000
694	김*길	82고27**	2020-05-25 13:57	중림동	삼성빌리지 102동 맞은편	2020-06-08	서울특별시 관악구 장군봉*길 *	폐문부재	32000
695	이*형	69고41**	2020-05-25 13:44	신당동	신당동 외환은행 앞	2020-06-08	경기도 양평군 서종면 서정로 ***-*	기타	32000
696	심*용	서울31사 20**	2020-05-25 15:06	남산동3가	남산초교	2020-06-08	서울특별시 도봉구 해등로 ***	주소불명	32000
697	장*현	74소39**	2020-05-25 20:02	황학동	신당역2번출구 기업은행	2020-06-08	서울특별시 성북구 서경로**길 **	기타	40000
698	이*준	19부97**	2020-05-25 13:24	방산동	미공병부대 영신타운 앞	2020-06-08	서울특별시 용산구 원효로 ***	기타	32000
699	이*	49수12**	2020-05-25 19:39	황학동	신당지하상가 교차로 앞	2020-06-08	서울특별시 강북구 오현로**가길 **	폐문부재	32000
700	강*흠	31오06**	2020-05-25 16:30	흥인동	단우물어린이집 부근	2020-06-08	서울특별시 동작구 사당로*가길 **-*	수취인불명	32000
701	김*수	서울32사 68**	2020-05-25 19:55	남산동3가	남산초교	2020-06-08	서울특별시 도봉구 해등로 ***	주소불명	32000
702	김*서	49로84**	2020-05-25 17:30	광희동	바다횃집	2020-06-08	서울특별시 서초구 신반포로**길 **	폐문부재	32000
703	손*복	서울31사 21**	2020-05-25 17:33	남산동3가	남산초교	2020-06-08	서울특별시 송파구 송이로**길 **	기타	32000
704	안*순	45고21**	2020-05-25 13:32	흥인동	충무아트 홀 주차장 입구	2020-06-08	경기도 남양주시 다산지금로***번길 ***	기타	32000
705	박*연	54무96**	2020-05-25	신당5동	삼원상가 앞	2020-06-08	경기도 여주시 청심로 **	폐문부재	32000

			14:10						
706	오*근	인천81바 42**	2020-05-26 19:41	황학동	롯데캐슬 영도교앞	2020-06-08	인천광역시 중구 축항대로 ***	폐문부재	32000
707	김*순	60도50**	2020-05-26 15:11	을지로6가	동대문 케레스타 뒷길	2020-06-08	서울특별시 광진구 자양로**길 **_*	기타	32000
708	백*남	06주98**	2020-05-26 15:15	을지로7가	토요코인호텔 앞	2020-06-08	경기도 수원시 팔달구 중부대로***번길 **	기타	32000
709	정*태	서울80배 20**	2020-05-26 18:11	수표동	KEB하나은행 뒷편	2020-06-08	서울특별시 노원구 동일로***길 **-*	폐문부재	32000
710	김*경	36가55**	2020-05-26 14:43	주교동	새벽다리(외곽)	2020-06-08	서울특별시 성북구 길음로*길 **	기타	32000
711	이*연	13모89**	2020-05-26 20:34	수표동	KEB하나은행 뒷편	2020-06-08	서울특별시 관악구 관악로**나길 *	폐문부재	32000
712	김*원	72너17**	2020-05-26 11:39	소공동	서울 시청광장앞	2020-06-08	서울특별시 송파구 문정로 **	이사불명	40000
713	한*희	90조47**	2020-05-26 13:05	회현동	금성오토바이 앞	2020-06-08	인천광역시 남동구 만수서로**번길 **_*	기타	32000
714	이*옥	67구39**	2020-05-26 18:42	약수동	약수시장	2020-06-08	서울특별시 중구 동호로*라길 **	폐문부재	64000
715	강*니	26나51**	2020-05-26 16:55	예관동	코리아빌딩 입구 앞 사거리	2020-06-08	서울특별시 성북구 아리랑로*길 **	기타	32000
716	염*승	41누84**	2020-05-26 19:42	수표동	KEB하나은행 뒷편	2020-06-08	서울특별시 마포구 회우정로 **-*	기타	32000
717	신*석	34노02**	2020-05-26 14:14	홍인동	한신주방설비 앞	2020-06-08	서울특별시 도봉구 도봉로***길 **	폐문부재	32000
718	이*석	93서04**	2020-05-26 12:41	충무로3가	남산스퀘어 앞	2020-06-08	서울특별시 광진구 동일로**길 **_*	기타	32000
719	정*양	84어25**	2020-05-26 15:35	인현동	필동 돈화문로	2020-06-08	서울특별시 영등포구 신길로**라길 **	기타	32000
720	김*범	83너75**	2020-05-26 11:38	회현동	금성오토바이 앞	2020-06-08	서울특별시 용산구 청파로**다길 *	기타	32000
721	강*열	56라97**	2020-05-26	황학동	세계종합주방 앞	2020-06-08	서울특별시 중구 난계로**길 **	폐문부재	32000

			18:29						
722	권*열	93오75**	2020-05-26 11:40	회현동	금성오토바이 앞	2020-06-08	서울특별시 성북구 정릉로 ***	기타	32000
723	양*영	12소24**	2020-05-26 16:53	을지로6가	구민회관 앞	2020-06-08	서울특별시 강동구 풍성로**길 **-*	폐문부재	32000
724	이*복	서울82바 51**	2020-05-26 14:23	황학동	황학 영도로 대동벽지	2020-06-08	경기도 성남시 분당구 탄천로 **	수취인불명	32000
725	서*덕	172너77* *	2020-05-26 12:39	을지로5가	우리은행 중부지점	2020-06-08	서울특별시 서대문구 명지길 **	폐문부재	32000
726	이*행	서울31바 91**	2020-05-26 17:24	황학동	롯데캐슬 주차장 입구	2020-06-08	경기도 부천시 소사로 ***	폐문부재	32000
727	장*섭	87수32**	2020-05-26 15:47	신당동	호박식당 건너편	2020-06-08	서울특별시 성북구 북악산로*다길 **	기타	32000
728	현*호	경기88사 67**	2020-05-26 12:27	순화동	라마다호텔 앞	2020-06-08	경기도 의정부시 중금로 **-*	폐문부재	32000
729	함*철	38노33**	2020-05-26 22:48	신당동	동대문패션비즈센터앞	2020-06-08	서울특별시 성동구 송정**길 *	기타	32000
730	김*훈	07두93**	2020-05-26 09:06	약수동	약수시장	2020-06-08	인천광역시 서구 중봉대로***번길 **	폐문부재	64000
731	김*모	48우39**	2020-05-26 17:35	남대문로2 가	명동지하쇼핑센터18번 출입구 부근	2020-06-08	서울특별시 강서구 강서로**나길 ***	폐문부재	32000
732	윤*균	서울88바 66**	2020-05-26 09:34	충무로3가	남산스퀘어 앞	2020-06-08	서울특별시 강동구 구천면로**길 *-*	폐문부재	32000
733	김*중	60라03**	2020-05-26 14:43	을지로6가	대한모자	2020-06-08	경기도 성남시 수정구 남문로**번길 *	폐문부재	32000
734	문*구	84소04**	2020-05-26 12:09	충무로5가	서어로 헤센스마트	2020-06-08	서울특별시 구로구 개봉로**길 **-*	기타	32000
735	김*은	60고32**	2020-05-26 09:43	신당5동	삼원상가 앞	2020-06-08	서울특별시 중구 다산로**길 ***	폐문부재	32000
736	이*구	97로11**	2020-05-26	충림동	왕궁쌀상회앞 교통섬	2020-06-08	서울특별시 용산구 백범로**나길 *	기타	32000

			17:22						
737	이*원	68가55**	2020-05-26 14:48	을지로6가	미래모자	2020-06-08	서울특별시 강동구 성내동	폐문부재	32000
738	최*정	82로94**	2020-05-26 20:39	을지로7가	광희동 을지로	2020-06-08	서울특별시 서대문구 북아현로**길 *	폐문부재	32000
739	박*민	36도66**	2020-05-26 16:16	을지로4가	을지로4가역 6번출구	2020-06-08	서울특별시 동작구 노량진로**길 **	이사불명	32000
740	남*희	인천85배 12**	2020-05-26 14:24	충무로3가	남산스퀘어 앞	2020-06-08	인천광역시 부평구 길주로 ****_**	폐문부재	32000
741	김*선	171러29* *	2020-05-26 15:05	을지로5가	중부시장 수도목재상사	2020-06-08	인천광역시 연수구 한진로 **	폐문부재	32000
742	김*숙	86더67**	2020-05-26 12:28	을지로6가	구민회관 앞	2020-06-08	경기도 성남시 중원구 광명로***번길 **_*	폐문부재	32000
743	안*현	47무77**	2020-05-26 17:37	황학동	세계종합주방 앞	2020-06-08	경기도 성남시 분당구 야탑로***번길 *_*	기타	32000
744	김*수	서울70아 17**	2020-05-26 18:18	을지로5가	우리은행 중부지점	2020-06-08	서울특별시 동대문구 천호대로**길 **	폐문부재	40000
745	김*수	서울80배 79**	2020-05-26 15:55	을지로7가	광희동 을지로	2020-06-08	서울특별시 성북구 솔샘로**길 **	기타	32000
746	조*진	서울31바 27**	2020-05-26 15:56	황학동	롯데캐슬 주차장 입구	2020-06-08	서울특별시 강북구 한천로***길 **	폐문부재	32000
747	박*원	57로13**	2020-05-26 19:09	을지로6가	구민회관 앞	2020-06-08	서울특별시 용산구 장문로**바길 **-*	기타	32000
748	박*욱	55너59**	2020-05-26 11:22	을지로4가	을지로4가역 6번출구	2020-06-08	서울특별시 성동구 금호로*가길 **	기타	32000
749	기*태	59조86**	2020-05-26 14:09	을지로6가	훈련원공원 건너편	2020-06-08	서울특별시 송파구 백제고분로**길 ***_**	기타	32000
750	이*혁	18도24**	2020-05-26 07:58	주교동	배오개교(외곽)	2020-06-08	경기도 용인시 기흥구 구갈로 **_**	폐문부재	32000
751	백*욱	55모78**	2020-05-26 20:31	흥인동	광희초교 옆	2020-06-08	서울특별시 강북구 삼양로**길 **	폐문부재	32000
752	박*서	66누12**	2020-05-26 09:47	예장동	남산 돈까스 건너편	2020-06-08	경기도 의정부시 동일로 ***	폐문부재	32000

753	공*환	15수28**	2020-05-26 12:27	남산동3가	남산초교	2020-06-08	서울특별시 용산구 한강대로**가길 *_**	기타	32000
754	이*주	83무71**	2020-05-26 09:03	충무로3가	남산스퀘어 앞	2020-06-08	서울특별시 성북구 한천로**길 **-*	기타	32000
755	엄*희	37부02**	2020-05-26 18:51	수표동	수표교 보취앞	2020-06-08	서울특별시 성북구 솔샘로*가길 **-*	기타	32000
756	AN*NGS HAN	46호29**	2020-02-19 13:34	명동	남산쌍용플레티넘	2020-06-08	서울시 영등포구 도림로**길 *-*	기타	32000
757	도*공영 개발주식 회사	86버76**	2020-05-28 10:08	서소문동	소공동 서소문로	2020-06-08	인천광역시 남동구 장도로 *	수취인불명	32000
758	EL*ENN AWIKHA LEDMO HAMED ABDELK ADERM	92소86**	2020-05-28 17:19	방산동	미공병부대 영신타운 앞	2020-06-08	서울특별시 용산구 우사단로**길 ****	기타	32000
759	IN*RSIN GHTILV ENDERS INGH	52주13**	2020-05-28 14:28	충무로2가	국민은행 명동역지점	2020-06-08	서울특별시 용산구 소월로**가길 *	기타	32000
760	NI*IANH UA	55너62**	2020-05-28 17:49	회현동1가	회현역1번출구	2020-06-08	서울특별시 종로구 을곡로**길 *-*	폐문부재	32000
761	KO*LOV BEKHZ ODKOM ILOVIC H	326부83* *	2020-05-28 20:03	광희동	광희빌딩	2020-06-08	서울특별시 송파구 백제고분로**길 **	기타	32000
762	진*건설 산업-주	80구87**	2020-05-28 10:41	흥인동	한신주방설비 앞	2020-06-08	서울특별시 송파구 거마로*길 **-*	수취인불명	32000
763	SH*HAN ZHE	91어85**	2020-05-28 20:46	을지로6가	훈련원공원 건너편	2020-06-08	서울특별시 성북구 삼선교로**길 **	기타	32000
764	주*회사 두산종합 광고	82너30**	2020-05-28 18:13	을지로4가	대림상가 영일조명	2020-06-08	서울특별시 동작구 상도로 ***-*	폐문부재	32000
765	지*이트 레이딩주 식회사	09다31**	2020-05-28 16:11	을지로2가	명동 명례방길	2020-06-08	서울특별시 동작구 상도*동	수취인불명	32000

766	(*바로렌 터카	70하11**	2020-05-28 14:40	주교동	새벽다리(외곽)	2020-06-08	서울특별시 금천구 가산디지털*로 ***	수취인불명	40000
767	YI*HUN RI	51로74**	2020-05-28 14:37	광희동	광희빌딩	2020-06-08	서울특별시 구로구 구로동	기타	32000
768	PA*TANI SLAV	126모48* *	2020-05-28 16:28	예관동	코리아빌딩 입구 앞 사거리	2020-06-08	서울특별시 동대문구 망우로**라길 *	폐문부재	32000
769	(*에이치 아이티건 설	86오16**	2020-05-28 09:02	남창동	플로라호텔 앞	2020-06-08	경기도 의정부시 흥선로*번길 **	폐문부재	32000
770	(*은성건 업	87머61**	2020-05-28 10:09	수표동	수표동 외환은행	2020-06-08	경기도 남양주시 진건읍 진관로 ***-*	이사불명	32000
771	(*엠케이 항공해상 운송	97라09**	2020-05-28 09:57	광희동	광희빌딩	2020-06-08	경기도 김포시 금포로 ****	폐문부재	32000
772	주*회사 경신운수	경북83아 28**	2020-05-28 01:47	신당동	신당동 마장로	2020-06-08	경상북도 영천시 임고면 금대리	기타	40000
773	주*회사 한국체이 스	34두83**	2020-05-28 16:40	충무로2가	국민은행 명동역지점	2020-06-08	경기도 수원시 영통구 덕영대로 ****	이사불명	32000
774	IN*RSIN GHTILV ENDERS INGH	52주13**	2020-05-27 11:56	남산동3가	남산초교	2020-06-08	서울특별시 용산구 소월로**가길 *	기타	32000
775	WU*NG NAN	14버46**	2020-05-27 15:56	수표동	수표교 보수앞	2020-06-08	경기도 오산시 궤리사로**번길 **	폐문부재	32000
776	YA*ONG BO	251고87* *	2020-05-27 13:16	충무로2가	국민은행 명동역지점	2020-06-08	서울특별시 서대문구 서소문로 **-*	폐문부재	32000
777	YA*EI	66우57**	2020-05-27 19:14	을지로6가	훈련원공원 건너편	2020-06-08	서울특별시 동대문구 회기로**길 **-***	폐문부재	32000
778	HA*HEN GGUO	26머76**	2020-05-27 20:06	신당동	제일공인중개사 앞	2020-06-08	서울특별시 동대문구 하정로*길 *	폐문부재	32000
779	PI*YUNZ	34우74**	2020-05-27	을지로6가	훈련원공원 건너편	2020-06-08	서울특별시 영등포구 신봉로 **	기타	32000

	HE		09:32						
780	J1*HOU	64주14**	2020-05-27 18:02	장충동2가	충무초교	2020-06-08	서울특별시 구로구 개봉로*길 **	기타	32000
781	웹*스트 립*주식회 사	93가86**	2020-05-27 15:43	황학동	신당지하상가 교차로 앞	2020-06-08	서울특별시 관악구 과천대로 ***	이사불명	32000
782	YU*MIK ANGOK	32루84**	2020-05-27 16:50	남대문로5 가	GS건설앞	2020-06-08	서울특별시 강서구 공항대로 ***-**	폐문부재	32000
783	YU*POV MUHAM MADBO BUR	21저83**	2020-05-27 12:49	을지로6가	훈련원공원 건너편	2020-06-08	경상북도 구미시 인동**길 **-*	기타	32000
784	TO*IRO VMAKH SUD	42소75**	2020-05-27 20:19	광희동	광희빌딩	2020-06-08	충청남도 당진시 무수동*길 **	수취인불명	32000
785	신*	20로11**	2020-05-22 21:38	을지로6가	미래모자	2020-06-05	서울특별시 서초구 잠원로 **-**	폐문부재	32000
786	박*조	73무99**	2020-05-22 06:44	신당1동	기동대 2	2020-06-05	서울특별시 양천구 가로공원로**길 **	기타	40000
787	심*현	서울80배 73**	2020-05-22 16:21	을지로6가	동대문 케레스타 뒷길	2020-06-05	서울특별시 용산구 두텁바위로 ***-**	기타	32000
788	김*곤	61노07**	2020-05-23 13:52	남창동	동양산악앞	2020-06-05	경기도 의정부시 누원로 **	폐문부재	32000
789	ZH*GZE GUANG	08루92**	2020-05-27 13:50	예장동	남산 돈까스 건너편	2020-06-08	서울특별시 광진구 영화사로 **-*	기타	32000
790	전*호	64마55**	2020-05-22 16:00	을지로5가	우리은행 중부지점	2020-06-05	서울특별시 은평구 연서로 ***	폐문부재	32000
791	오*환	서울80자 33**	2020-05-22 13:24	을지로4가	대림상가 영일조명	2020-06-05	서울특별시 도봉구 도봉산*길 **-**	폐문부재	32000
792	김*일	57너83**	2020-05-24 14:31	신당동	송월타일	2020-06-05	인천광역시 계양구 아나지로***번길 **-**	폐문부재	32000
793	권*학	03로22**	2020-05-24 13:02	신당동	한미타일	2020-06-05	경상북도 안동시 서약길 *	폐문부재	32000
794	김*운	서울31아	2020-05-22	남산동1가	남산동1가 퇴계로	2020-06-05	서울특별시 서초구 바우포로**길 **	폐문부재	32000

		59**	17:05						
795	이*복	92거81**	2020-05-22 19:31	소공동	덕수궁 롯데캐슬	2020-06-05	서울특별시 서대문구 경기대로*길 **	폐문부재	32000
796	김*한	179소42* *	2020-05-22 16:47	홍인동	단우몰어린이집 부근	2020-06-05	서울특별시 동대문구 안암로**길 **-*	폐문부재	64000
797	김*미	80서55**	2020-05-24 14:53	신당동	한미타워	2020-06-05	서울특별시 양천구 목동중앙서로*길 **	기타	32000
798	안*욱	03주03**	2020-05-22 19:06	약수동	약수시장	2020-06-05	서울특별시 중구 다산로 **	폐문부재	32000
799	이*재	40려41**	2020-05-22 18:16	인현동	필동 돈화문로	2020-06-05	서울특별시 성북구 보국문로**길 **	기타	32000
800	정*환	서울31러 15**	2020-05-23 10:23	신당동	한미타워	2020-06-05	서울특별시 강남구 개포로 ***	기타	32000
801	임*현	91두42**	2020-05-22 12:22	충무로2가	국민은행 명동역지점	2020-06-05	서울특별시 동작구 여의대방로**다길 **	폐문부재	32000
802	신*아	02거50**	2020-05-22 16:14	저동2가	백병원 건너편	2020-06-05	서울특별시 성북구 정릉로**라길 **	기타	32000
803	이*석	서울80배 78**	2020-05-22 15:17	남대문로4 가	20-26	2020-06-05	서울특별시 성북구 한천로***길 **	기타	32000
804	김*춘	80어49**	2020-05-22 15:16	회현동	금성오토바이 앞	2020-06-05	서울특별시 중랑구 답십리로**가길 **-*	기타	32000
805	박*용	64노29**	2020-05-22 15:55	중림동	왕궁쌀상회앞 교통섬	2020-06-05	경기도 고양시 일산동구 약산길 **-*	폐문부재	32000
806	민*찬	35수40**	2020-05-22 14:59	중림동	삼성빌리지 102동 맞은편	2020-06-05	충청남도 아산시 음봉면 음봉로 ***-*	폐문부재	32000
807	이*미	60다64**	2020-05-22 15:55	방산동	미공병부대 영신타운 앞	2020-06-05	경기도 수원시 영통구 청명북로*번길 *-*	기타	32000
808	심*동	87보25**	2020-05-22 17:49	충무로2가	국민은행 명동역지점	2020-06-05	서울특별시 금천구 독산로***길 **	기타	32000
809	신*섭	22오63**	2020-05-22 11:25	을지로7가	2-1	2020-06-05	서울특별시 성동구 고산자로 ***	기타	32000
810	민*기	21머62**	2020-05-22	방산동	미공병부대 영신타운	2020-06-05	인천광역시 남동구 이화로**번길 *	기타	32000

			13:09		앞				
811	이*일	39어19**	2020-05-22 17:59	신당동	약수하이츠정문앞	2020-06-05	서울특별시 관악구 인현**가길 **	폐문부재	64000
812	강*정	25부18**	2020-05-24 13:25	신당동	한미타월	2020-06-05	서울특별시 은평구 가좌로*길 **	폐문부재	32000
813	정*환	04루56**	2020-05-23 10:30	예장동	남산 돈까스 건너편	2020-06-05	서울특별시 강동구 고덕로**길 **	폐문부재	32000
814	황*섭	36노94**	2020-05-22 19:15	을지로6가	훈련원공원 건너편	2020-06-05	인천광역시 서구 청마로 **	폐문부재	32000
815	남*현	23소93**	2020-05-22 10:12	을지로동	열린애드	2020-06-05	전라북도 익산시 동서로 ***-*	폐문부재	32000
816	최*영	37부18**	2020-05-22 20:16	중림동	삼성빌리지 102동 맞은편	2020-06-05	서울특별시 강서구 남부순환로**가길	폐문부재	32000
817	이*철	36마37**	2020-05-22 11:30	소공동	서울 시청광장앞	2020-06-05	서울특별시 동작구 사당로**다길 *	폐문부재	32000
818	이*욱	11로53**	2020-05-24 14:32	예장동	애니메이션 센터	2020-06-05	세종특별자치시 새롬북로 **	폐문부재	32000
819	박*수	01나81**	2020-05-22 17:08	신당동	약수하이츠정문앞	2020-06-05	서울특별시 중구 다산로 **	폐문부재	64000
820	장*철	32고80**	2020-05-22 13:24	황학동	롯데캐슬 영도교앞	2020-06-05	서울특별시 동대문구 한빛로 ***-*	폐문부재	32000
821	이*환	서울85자 91**	2020-05-22 12:22	흥인동	한신주방설비 앞	2020-06-05	경기도 의정부시 신촌로**번길 ***-*	폐문부재	32000
822	조*엽	서울32사 19**	2020-05-22 15:53	회현동1가	회현역1번출구	2020-06-05	서울특별시 성북구 종암로*다길 *	기타	32000
823	전*만	16우16**	2020-05-22 07:51	방산동	한양산업(외곽)	2020-06-05	경기도 광주시 문화로 ***-**	폐문부재	32000
824	김*균	50고18**	2020-05-24 14:35	신당동	한미타월	2020-06-05	경기도 안성시 원곡면 갈월길 **-**	폐문부재	32000
825	양*수	59도17**	2020-05-22 17:47	회현동	금성오토바이 앞	2020-06-05	서울특별시 강서구 초록마을로**길 ***-*	폐문부재	32000

826	황*동	92보09**	2020-05-22 15:32	중림동	삼성빌리지 102동 맞은편	2020-06-05	서울특별시 관악구 신림로**길 *	폐문부재	64000
827	임*인	24다90**	2020-05-24 13:32	신당동	한미타워	2020-06-05	인천광역시 서구 비지니스로 **	폐문부재	32000
828	박*옥	경기14고 81**	2020-05-22 17:30	수표동	수표교 보위앞	2020-06-05	경기도 고양시 덕양구 호국로 ***	폐문부재	40000
829	이*희	48라65**	2020-05-22 16:51	신당동	약수하이츠정문앞	2020-06-05	서울특별시 중구 동호로**바길 **	폐문부재	64000
830	안*모	50주44**	2020-05-23 10:32	예장동	남산 돈까스 건너편	2020-06-05	경기도 남양주시 화도읍 비룡로 ***-**	기타	32000
831	백*관	54더83**	2020-05-22 07:11	남창동	동양산악앞	2020-06-05	경기도 남양주시 도농로 **	기타	32000
832	김*식	서울14나 55**	2020-05-22 14:02	수표동	수표교 보위앞	2020-06-05	서울특별시 광진구 자양로*나길 **	기타	40000
833	위*상	49어15**	2020-05-22 19:22	충무로3가	남산스퀘어 앞	2020-06-05	서울특별시 성북구 장월로*다길 *-*	기타	32000
834	황*희	55루69**	2020-05-22 17:00	남창동	연세약세사리전문상가앞	2020-06-05	부산광역시 중구 흑교로**번길 **-*	폐문부재	32000
835	김*희	서울31아 69**	2020-05-22 20:06	을지로6가	APM앞	2020-06-05	경기도 의정부시 평화로***번길 **	폐문부재	32000
836	박*옥	74거78**	2020-05-22 20:08	신당동	제일공인중개사 앞	2020-06-05	서울특별시 성동구 동호로*나길 **-*	기타	40000
837	최*탁	66소29**	2020-05-22 10:47	광희동	현대자동차서비스센터	2020-06-05	서울특별시 노원구 덕릉로**길 ***	폐문부재	32000
838	김*숙	67무13**	2020-05-22 14:48	명동1가	명동 ABC마트앞	2020-06-05	서울특별시 강북구 월계로**가길 *	폐문부재	32000
839	최*매	60보26**	2020-05-22 08:44	예장동	남산 돈까스 건너편	2020-06-05	경기도 안산시 단원구 지곡로*안길 *	폐문부재	32000
840	DE*KAN OVSHAK IR	15어29**	2020-05-26 16:03	광희동	광희빌딩	2020-06-04	인천광역시 연수구 함박로**번길 **	폐문부재	32000

841	에*팩스 개발주식 회사	35머02**	2020-05-26 11:09	남창동	플로라호텔 앞	2020-06-04	서울특별시 중구 남대문로 *	수취인불명	32000
842	AL*ASHI MAHMO ODABD ULSALA MHEZA M	43노42**	2020-05-26 11:34	주교동	방산시장 안	2020-06-04	서울특별시 용산구 우사단로**나길 *-*	기타	32000
843	EL*ENN AWIKHA LEDMO HAMED ABDELK ADERM	92소86**	2020-05-26 17:00	방산동	미공병부대 영신타운 앞	2020-06-04	서울특별시 용산구 우사단로**길 ***	기타	32000
844	푸*솔관 광주식회 사	35호01**	2020-05-26 13:49	회현동2가	회현소방소 맞은편	2020-06-04	인천광역시 계양구 도두리로 **	폐문부재	32000
845	지*이트 레이딩주 식회사	09다31**	2020-05-26 16:50	을지로2가	명동 명례방길	2020-06-04	서울특별시 동작구 상도*동	수취인불명	32000
846	효*에프 엔티주식 회사	82두95**	2020-05-26 14:11	주교동	방산시장 안	2020-06-04	서울특별시 도봉구 해등로 ***	수취인불명	32000
847	유*회사 신동주류	82버04**	2020-05-26 10:48	중림동	삼성빌리지 102동 맞은편	2020-06-04	서울특별시 강동구 풍성로**길 **	폐문부재	64000
848	그*레터 카(주)	73호38**	2020-05-26 15:09	순화동	순화어린이공원 앞	2020-06-04	경기도 안양시 만안구 삼막로 **	폐문부재	40000
849	주*회사 무지개항 공	82저43**	2020-05-26 12:15	을지로7가	토요코인호텔 앞	2020-06-04	경기도 김포시 통진읍 조강로**번길 **	폐문부재	32000
850	(*세연렌 트카	01하24**	2020-05-26 16:48	중림동	삼성빌리지 102동 맞은편	2020-06-04	경기도 고양시 일산동구 중산로 ***	폐문부재	64000
851	농*회사 법인주식 회사무성 식품	14나81**	2020-05-26 20:04	광희동	현대자동차서비스센터	2020-06-04	광주광역시 광산구 비아로**번길 **	폐문부재	32000
852	농*회사 법인주식	14머12**	2020-05-25 16:23	필동3가	필동삼거리 녹원사 앞	2020-06-04	전라북도 김제시 순동*길 **	폐문부재	64000

	회사참능								
853	주*회사 정석조경 산업	83누78**	2020-05-25 12:57	수하동	하나은행주차장 입구	2020-06-04	인천광역시 서구 청라루비로***번길 *-*	폐문부재	32000
854	LI*ING	41두29**	2020-05-25 15:08	을지로6가	국립의료원 앞	2020-06-04	서울특별시 영등포구 신길로**길 **	기타	32000
855	(*한진중 합물류	서울90바 53**	2020-05-25 17:50	홍인동	광희초교 옆	2020-06-04	서울특별시 양천구 목동동로 ***	이사불명	32000
856	LI*NGRI	53모76**	2020-05-25 19:29	신당동	제일공인중개사 앞	2020-06-04	서울특별시 금천구 가산로*길 **	기타	32000
857	CU*EIXI ANG	53구30**	2020-05-25 16:08	광희동	광희빌딩	2020-06-04	서울특별시 구로구 공원로*나길 **_**	기타	32000
858	YU*ZHE FU	60오10**	2020-05-25 11:02	예장동	남산 돈까스 건너편	2020-06-04	경기도 화성시 남양읍 시청로 ***	폐문부재	32000
859	주*회사 무지개항 공	82저43**	2020-05-25 12:43	을지로7가	토요코인호텔 앞	2020-06-04	경기도 김포시 통진읍 조강로**번길 **	폐문부재	32000
860	주*회사 봄향기	87주69**	2020-05-25 14:44	수표동	KEB하나은행 뒷편	2020-06-04	경기도 남양주시 진건읍 독정로성지*길 **	수취인불명	32000
861	파*더텍 준(주)	16수75**	2020-05-25 09:38	황학동	신당역2번출구 기업은행	2020-06-04	경기도 김포시 통진읍 김포대로****번길 ***_**	수취인불명	32000
862	이*경	서울31사 11**	2020-05-21 19:49	남산동3가	남산초교	2020-06-04	경기도 고양시 일산동구 은행마을로 **	폐문부재	32000
863	박*문	63조02**	2020-05-21 18:22	신당동	동대문패션비즈센터앞	2020-06-04	경기도 양주시 삼승로**번길 ***	폐문부재	32000
864	황*수	서울32자 46**	2020-05-21 20:21	충무로2가	국민은행 명동역지점	2020-06-04	경기도 고양시 덕양구 소원로 ***	폐문부재	32000
865	김*진	04도65**	2020-05-21 08:55	신당동	송월타월	2020-06-04	서울특별시 서초구 방배로**길 **_*	폐문부재	32000
866	최*호	서울32바 51**	2020-05-21 11:25	황학동	롯데캐슬 주차장 입구	2020-06-04	서울특별시 성동구 금호로 ***	기타	32000
867	전*훈	93라60**	2020-05-21 13:05	을지로7가	토요코인호텔 앞	2020-06-04	경기도 용인시 수지구 죽전로 ***	폐문부재	32000

868	권*기	57루27**	2020-05-21 14:09	예관동	코리아빌딩 입구 앞 사거리	2020-06-04	경기도 남양주시 천마산로**번길 **	기타	32000
869	손*화	19오77**	2020-05-21 14:14	인현동	필동 돈화문로	2020-06-04	인천광역시 중구 도원로**번길 **	폐문부재	32000
870	손*호	64보61**	2020-05-21 17:22	홍인동	한신주방설비 앞	2020-06-04	서울특별시 강남구 헌릉로***길 **	기타	32000
871	한*순	충남83바 91**	2020-05-21 17:38	명동	남산쌍용플레티넘	2020-06-04	충청남도 아산시 선장면 삼봉산길 ***	폐문부재	32000
872	박*서	15오05**	2020-05-21 09:03	광희동	바다횃집	2020-06-04	서울특별시 동대문구 답십리로**길 ***_*	폐문부재	32000
873	김*진	66로31**	2020-05-21 11:15	수표동	수표동 외환은행	2020-06-04	경기도 고양시 일산서구 가좌*로 **	폐문부재	32000
874	김*범	83너75**	2020-05-21 11:08	회현동	금성오토바이 앞	2020-06-04	서울특별시 용산구 청파로**다길 *	기타	32000
875	김*준	49두01**	2020-05-21 16:50	회현동	롯데캐슬 공영주차장 앞	2020-06-04	서울특별시 금천구 시흥대로***길 **_*	기타	32000
876	장*석	85고16**	2020-05-21 09:02	남창동	플로라호텔 앞	2020-06-04	경기도 김포시 양촌읍 양곡*로 ***	폐문부재	40000
877	이*철	66라85**	2020-05-21 14:35	을지로5가	우리은행 중부지점	2020-06-04	서울특별시 중구 청계천로 ***	폐문부재	32000
878	양*숙	47너98**	2020-05-21 19:38	을지로2가	명동 명례방길	2020-06-04	서울특별시 용산구 청파로**길 **	기타	32000
879	박*식	서울32자 53**	2020-05-21 13:52	수표동	수표교 보위앞	2020-06-04	경기도 남양주시 가운로*길 **	기타	32000
880	이*찬	서울31자 33**	2020-05-21 11:34	황학동	롯데캐슬 주차장 입구	2020-06-04	경기도 의정부시 범골로**번길 **	폐문부재	32000
881	이*숙	59조12**	2020-05-21 18:24	충무로3가	남산스퀘어 앞	2020-06-04	서울특별시 중구 다산로**길 **	폐문부재	32000
882	이*재	65라22**	2020-05-21 19:12	을지로2가	명동 명례방길	2020-06-04	경기도 수원시 장안구 수일로 ***	기타	32000
883	이*성	82소85**	2020-05-21 12:44	을지로동	을지로3가역 4번출구	2020-06-04	서울특별시 강남구 개포로 ***	기타	32000
884	정*철	95조26**	2020-05-21	을지로6가	훈련원공원 건너편	2020-06-04	경기도 의정부시 장곡로***번길 **	폐문부재	32000

			11:08						
885	정*순	33어75**	2020-05-21 09:36	약수동	약수시장	2020-06-04	서울특별시 중구 다산로 ***	폐문부재	64000
886	안*남	277수31* *	2020-05-21 13:26	예관동	배오개길 가구상가	2020-06-04	서울특별시 종로구 통일로 ***_**	폐문부재	32000
887	김*수	47마82**	2020-05-21 14:37	신당동	파리바게트 청구장점	2020-06-04	서울특별시 동대문구 천호대로**길 **	폐문부재	32000
888	조*영	64보68**	2020-05-21 17:24	약수동	약수시장	2020-06-04	서울특별시 서초구 남부순환로***길 **_**	폐문부재	32000
889	최*림	66너41**	2020-05-21 20:25	회현동	남대문게스트하우스 앞	2020-06-04	인천광역시 남동구 만수서로 **	기타	32000
890	신*진	84어27**	2020-05-21 15:37	충무로3가	남산스퀘어 앞	2020-06-04	서울특별시 노원구 덕릉로**길 *	폐문부재	32000
891	김*영	96버86**	2020-05-21 09:16	회현동	롯데캐슬 공영주차장 앞	2020-06-04	경기도 의정부시 충의로**번길 **	폐문부재	32000
892	하*희	90보17**	2020-05-21 10:32	수표동	수표동 외환은행	2020-06-04	서울특별시 구로구 새말로 **	기타	32000
893	박*조	82어64**	2020-05-21 13:03	명동	남산쌍용플레티넘	2020-06-04	경기도 남양주시 화도읍 비룡로***번길 **	기타	32000
894	김*수	80너78**	2020-05-21 10:26	예관동	배오개길 가구상가	2020-06-04	서울특별시 서대문구 증가로*길 *	폐문부재	32000
895	박*진	서울46머 91**	2020-05-21 16:47	인현동2가	인현동2가 기업은행	2020-06-04	서울특별시 서대문구 경기대로*안길 **_**	폐문부재	32000
896	신*선	서울31사 36**	2020-05-21 11:08	남산동3가	남산초교	2020-06-04	서울특별시 중구 장충단로*길 **_**	폐문부재	32000
897	문*기	91소95**	2020-05-21 16:09	신당동	제일공인중개사 앞	2020-06-04	서울특별시 구로구 경인로**다길 **	기타	32000
898	박*수	서울32사 72**	2020-05-21 16:46	광희동	광희빌딩	2020-06-04	서울특별시 중구 다산로 **	폐문부재	32000
899	윤*신	서울83자	2020-05-21	을지로7가	광희동 을지로	2020-06-04	서울특별시 도봉구 우이천로*라길 **	폐문부재	32000

		36**	15:08						
900	강*복	서울31아 82**	2020-05-21 12:15	충무로2가	국민은행 명동역지점	2020-06-04	서울특별시 동대문구 답십리로**가길 **	폐문부재	32000
901	박*교	서울31자 54**	2020-05-21 14:38	광희동	광희빌딩	2020-06-04	서울특별시 중구 동호로**길 **	폐문부재	32000
902	이*웅	82수81**	2020-05-21 12:03	충무로2가	국민은행 명동역지점	2020-06-04	서울특별시 광진구 광나루로**길 **	기타	32000
903	김*만	60주60**	2020-05-21 20:21	을지로동	을지로3가역 4번출구	2020-06-04	전라남도 여수시 남면 연도동부길 **_**	기타	32000
904	신*동	05거92**	2020-05-21 22:49	신당1동	기동대 2	2020-06-04	경기도 안산시 상록구 침성길 *-**	폐문부재	32000
905	김*호	서울32사 89**	2020-05-21 19:25	을지로6가	APM앞	2020-06-04	서울특별시 강서구 마곡서*로 ***	폐문부재	32000
906	이*립	서울32아 20**	2020-05-21 15:05	황학동	롯데캐슬 주차장 입구	2020-06-04	서울특별시 성북구 보문로**다길 **	기타	32000
907	이*홍	15저15**	2020-05-21 13:27	예관동	배오개길 가구상가	2020-06-04	서울특별시 성북구 회기로 **-*	기타	32000
908	장*원	61라28**	2020-05-21 15:47	남창동	플로라호텔 앞	2020-06-04	경기도 김포시 김포한강*로 **	폐문부재	32000
909	박*현	13수91**	2020-05-21 20:26	흥인동	광희초교 옆	2020-06-04	서울특별시 강북구 솔매로**길 *	폐문부재	32000
910	남*득	39누20**	2020-05-21 19:34	을지로4가	대림상가 영일조명	2020-06-04	서울특별시 성동구 금호산*길 **	기타	32000
911	이*	37부01**	2020-05-21 20:35	충무로3가	남산스퀘어 앞	2020-06-04	경기도 고양시 일산동구 위시티*로 **	폐문부재	32000
912	신*석	서울32사 76**	2020-05-21 14:20	남산동1가	남산동1가 퇴계로	2020-06-04	서울특별시 노원구 동일로***길 **	폐문부재	32000
913	유*주	84누19**	2020-05-21 07:22	남대문로5 가	GS건설앞	2020-06-04	인천광역시 부평구 평천로***번길 **	폐문부재	32000
914	김*용	서울81사 46**	2020-05-21 18:56	수하동	하나은행주차장 입구	2020-06-04	서울특별시 노원구 공릉로 ***	폐문부재	32000
915	남*우	82구98**	2020-05-20 10:43	방산동	19-1	2020-06-04	서울특별시 성북구 화랑로**길 **	기타	32000

916	원*나	34우37**	2020-05-20 21:47	을지로6가	미래모자	2020-06-04	인천광역시 남동구 문화서로*번길 **_*	기타	32000
917	조*정	82너70**	2020-05-20 12:05	수표동	수표동 외환은행	2020-06-04	인천광역시 연수구 독배로 **	폐문부재	32000
918	최*린	서울31아 78**	2020-05-20 10:13	남창동	연세약세사리전문상가앞	2020-06-04	경기도 의정부시 회룡로***번길 **	폐문부재	32000
919	임*화	82누10**	2020-05-20 15:36	광희동	현대자동차서비스센터	2020-06-04	서울특별시 서대문구 증가로 ***	폐문부재	32000
920	김*길	서울32사 28**	2020-05-20 10:40	회현동1가	회현역1번출구	2020-06-04	서울특별시 광진구 광나루로**길 **	기타	32000
921	이*석	50가47**	2020-05-20 15:10	다산동	장충초등학교 정문	2020-06-04	서울특별시 성북구 한천로**길 **_*	기타	64000
922	박*자	01두31**	2020-05-20 16:52	회현동2가	회현소방소 맞은편	2020-06-04	서울특별시 중랑구 봉화산로 ***_*	기타	32000
923	조*호	82거88**	2020-05-20 12:02	신당동	약수하이츠정문앞	2020-06-04	서울특별시 성북구 동소문로**마길 **	기타	64000
924	김*영	17나14**	2020-05-20 15:34	예장동	애니메이션 센터	2020-06-04	서울특별시 강서구 월정로**길 **_*	폐문부재	64000
925	이*자	24부13**	2020-05-20 10:55	남대문로2 가	명동지하쇼핑센터18번 출입구 부근	2020-06-04	경기도 의왕시 내손중앙*길 **	폐문부재	32000
926	이*석	서울32사 22**	2020-05-20 19:50	남산동1가	남산동1가 퇴계로	2020-06-04	서울특별시 도봉구 도봉로***길 **	폐문부재	32000
927	김*오	64무28**	2020-05-20 19:14	쌍림동	쌍림동 쌍림빌딩 부근	2020-06-04	서울특별시 송파구 석촌호수로**길 **	기타	32000
928	김*선	55무95**	2020-05-20 11:53	회현동	남대문게스트하우스 앞	2020-06-04	서울특별시 성북구 동소문로**길 **	기타	32000
929	배*미	서울80배 70**	2020-05-20 11:32	신당5동	삼원상가 앞	2020-06-04	서울특별시 도봉구 덕릉로 ***	폐문부재	32000
930	김*호	52머12**	2020-05-20 19:08	광희동	광희빌딩	2020-06-04	서울특별시 금천구 독산로*가길 *	기타	32000
931	정*철	85보42**	2020-05-20 19:49	을지로6가	구민회관 앞	2020-06-04	서울특별시 동대문구 이문로**길 *_**	폐문부재	32000
932	홍*환	18노85**	2020-05-20	신당동	약수하이츠정문앞	2020-06-04	강원도 화천군 상서면 구둔지길 **	폐문부재	64000

			11:24						
933	김*권	58더42**	2020-05-20 16:06	을지로4가	을지로4가역 6번출구	2020-06-04	서울특별시 중구 남대문로*길 **-*	수취인불명	32000
934	전*열	55너70**	2020-05-20 19:30	신당동	신당동 외환은행 앞	2020-06-04	경기도 시흥시 군자로***번길 **	기타	32000
935	조*수	서울31머 30**	2020-05-20 16:08	신당동	신당동 외환은행 앞	2020-06-04	서울특별시 중구 동호로**자길 **	폐문부재	32000
936	김*범	83너75**	2020-05-20 17:24	회현동	금성오토바이 앞	2020-06-04	서울특별시 용산구 청파로**다길 *	기타	32000
937	김*욱	12더01**	2020-05-20 10:06	을지로2가	명동 명례방길	2020-06-04	서울특별시 광진구 아차산로 ***	주소불명	32000
938	김*섭	13러18**	2020-05-20 20:53	신당1동	기동대 1	2020-06-04	서울특별시 동대문구 답십리로**길 ***_*	폐문부재	32000
939	염*승	41누84**	2020-05-20 19:03	수표동	KEB하나은행 뒷편	2020-06-04	서울특별시 마포구 회우정로 **-*	기타	32000
940	이*영	59도86**	2020-05-20 21:38	남창동	동양산악앞	2020-06-04	경기도 부천시 소사로 ***	폐문부재	32000
941	성*엽	서울80배 67**	2020-05-20 19:38	수표동	수표교 보쉬앞	2020-06-04	서울특별시 중구 다산로**길 **	폐문부재	32000
942	고*순	63주35**	2020-05-20 20:15	초동	초동 공영주차장	2020-06-04	인천광역시 중구 전소로*번길 **	폐문부재	32000
943	윤*애	49도51**	2020-05-20 13:34	남산동1가	남산동1가 퇴계로	2020-06-04	인천광역시 부평구 경원대로****번길 **_*	폐문부재	32000
944	김*규	95보15**	2020-05-20 19:10	신당동	제일공인중개사 앞	2020-06-04	경기도 김포시 김포한강*로 ***	폐문부재	32000
945	최*범	67도44**	2020-05-20 15:49	을지로4가	을지로4가역 6번출구	2020-06-04	서울특별시 중구 다산로 **	폐문부재	32000
946	전*현	03보61**	2020-05-20 15:56	광희동	광희빌딩	2020-06-04	경기도 시흥시 승지로 **	기타	32000

947	최*영	25두68**	2020-05-20 09:05	명동1가	명동 ABC마트앞	2020-06-04	서울특별시 관악구 관악로**길 ***	폐문부재	32000
948	장*록	60노72**	2020-05-20 19:59	신당동	신당동 외환은행 앞	2020-06-04	서울특별시 중구 동호로**나길 **	폐문부재	32000
949	박*호	67노37**	2020-05-20 19:06	을지로동	을지로3가역 4번출구	2020-06-04	인천광역시 미추홀구 매소홀로***번길 **	기타	32000
950	김*동	74루11**	2020-05-20 21:40	을지로6가	미래모자	2020-06-04	서울특별시 성북구 회기로*길 ***	기타	40000
951	오*호	70라59**	2020-05-20 07:07	주교동	배오개교(외곽)	2020-06-04	서울특별시 광진구 자양로**길 *-*	기타	40000
952	홍*일	27모04**	2020-05-20 09:02	충무로2가	국민은행 명동역지점	2020-06-04	서울특별시 중구 퇴계로**나길 *-**	수취인부재	32000
953	김*민	35부23**	2020-05-20 07:05	남창동	동양산악앞	2020-06-04	경기도 고양시 덕양구 호국로 ***	폐문부재	32000
954	박*욱	서울80배 23**	2020-05-20 16:53	저동2가	백병원 건너편	2020-06-04	서울특별시 은평구 역말로*길 *	폐문부재	32000
955	임*천	인천83가 79**	2020-05-20 15:55	중림동	왕궁쌀상회앞 교통섬	2020-06-04	인천광역시 미추홀구 장천로***번길 **	기타	32000
956	윤*상	18주09**	2020-05-20 19:16	다산동	장충초등학교 정문	2020-06-04	서울특별시 영등포구 신길로**라길 **_**	기타	64000
957	허*	37구06**	2020-05-20 20:45	회현동1가	회현역1번출구	2020-06-04	서울특별시 은평구 불광로**길 **_**	이사불명	32000
958	임*학	18모64**	2020-05-20 07:21	예장동	애니메이션 센터	2020-06-04	서울특별시 도봉구 덕릉로**라길 **	폐문부재	32000
959	김*환	24버09**	2020-05-20 05:08	신당동	동대문패션비즈센터앞	2020-06-04	서울특별시 성북구 보문로**길 ***	기타	32000
960	송*수	서울32바 86**	2020-05-20 17:25	남산동1가	남산동1가 퇴계로	2020-06-04	서울특별시 마포구 마포대로**길 **	기타	32000
961	김*락	09거49**	2020-05-20 14:06	중림동	삼성빌리지 102동 맞은편	2020-06-04	서울특별시 중구 서소문로*길 **_**	폐문부재	32000
962	김*업	41버01**	2020-05-20 09:05	수표동	수표동 외환은행	2020-06-04	서울특별시 강남구 논현로***길 **_*	기타	32000

963	JI*GJIN GZHE	40마68**	2020-05-22 09:30	예장동	남산 돈가스 건너편	2020-06-03	충청남도 서산시 한마음*로 *_*	주소불명	32000
964	주*종합 건설(주)	80다50**	2020-05-22 19:55	수표동	수표교 보위앞	2020-06-03	서울특별시 중구 퇴계로**길 *	폐문부재	32000
965	KI*OOC HAN	11거52**	2020-05-22 11:28	인현동	필동 돈화문로	2020-06-03	서울특별시 용산구 원효로**길 **	기타	32000
966	KI*IMUR	65보83**	2020-05-22 18:47	광희동	광희빌딩	2020-06-03	경기도 화성시 향남읍 상신하길로***번길 **_**	폐문부재	32000
967	HA*ONG ZHU	54머49**	2020-05-22 13:06	흥인동	충무아트 홀 주차장 입구	2020-06-03	경기도 안산시 단원구 원본로*길 *	수취인불명	64000
968	KI*ARVI N	05누23**	2020-05-22 16:07	을지로6가	동대문 케레스타 뒷길	2020-06-03	경기도 광주시 퇴촌면 광동로**번길 **_**	폐문부재	32000
969	LI*E	268도71* *	2020-05-22 09:29	예장동	남산 돈가스 건너편	2020-06-03	경기도 광주시 경안로**번길 **	폐문부재	32000
970	MY*LEV SKIYNIK OLAY	13서01**	2020-05-22 17:12	광희동	광희빌딩	2020-06-03	서울특별시 광진구 천호대로***길 **	기타	32000
971	WA*WEI KANG	39누16**	2020-05-22 19:55	흥인동	충무아트 홀 주차장 입구	2020-06-03	서울특별시 동대문구 이문로*길 **	폐문부재	32000
972	효*에프 엔티주식 회사	82두95**	2020-05-22 17:26	방산동	미공병부대 영신타운 앞	2020-06-03	서울특별시 도봉구 해등로 ***	수취인불명	32000
973	KI*GOR	47너48**	2020-05-20 15:14	광희동	현대자동차서비스센터	2020-06-02	충청북도 청주시 흥덕구 월명로**번길 **	기타	32000
974	청*무역 주식회사	62저73**	2020-05-20 08:41	신당동	송월타월	2020-06-02	서울특별시 중구 다산로 ***-	폐문부재	32000
975	LI*ING	41두29**	2020-05-20 11:25	을지로6가	국립의료원 앞	2020-06-02	서울특별시 영등포구 신길로**길 **	기타	32000
976	JI*O	18무91**	2020-05-20 15:04	방산동	한양산업(외곽)	2020-06-02	서울특별시 영등포구 가마산로**가길 *	기타	32000
977	(*한진중 합물류	서울90바 53**	2020-05-20 16:53	방산동	미공병부대 영신타운 앞	2020-06-02	서울특별시 양천구 목동동로 ***	이사불명	32000

978	FR*RSA MANTH AMARIE	33가79**	2020-05-20 17:00	광희동	광희빌딩	2020-06-02	서울특별시 용산구 신흥로*나길 **	기타	32000
979	(*에너지 썬	28우31**	2020-05-20 16:32	회현동	롯데캐슬 공영주차장 앞	2020-06-02	서울특별시 송파구 올림픽로 ***	수취인불명	32000
980	JI*ENLO NG	92노06**	2020-05-20 13:38	중림동	삼성빌리지 102동 맞은편	2020-06-02	서울특별시 송파구 성내천로 ***	기타	32000
981	베*트스 페이스주 식회사	45누17**	2020-05-20 20:44	을지로2가	명동 명례방길	2020-06-02	서울특별시 서초구 서초대로**길 **	수취인불명	32000
982	(*코일	25무37**	2020-05-20 17:34	을지로5가	중부시장 수도목재상사	2020-06-02	서울특별시 서초구 매현로**길 *	폐문부재	32000
983	YA*UE	06어56**	2020-05-20 17:37	소공동	소공동 조선호텔 앞	2020-06-02	서울특별시 성동구 한림말*길 **-*	기타	32000
984	(*렌트투 게터	37허90**	2020-05-20 15:01	을지로5가	중부시장 수도목재상사	2020-06-02	서울특별시 성동구 성수이로 ***	수취인불명	32000
985	LI*NZH U	34거34**	2020-05-20 10:15	예장동	8-22	2020-06-02	경기도 화성시 송산면 사강시장길 **-*	폐문부재	32000
986	(*백상아 이앤지	92소67**	2020-05-20 14:35	광희동	현대자동차서비스센터	2020-06-02	경기도 하남시 하남대로 ****-*	폐문부재	32000
987	PI*HAIL AN	287수23* *	2020-05-20 22:10	신당1동	기동대 1	2020-06-02	경기도 구리시 경춘로***번길 **	폐문부재	32000
988	비*이카 주식회사	34호90**	2020-05-20 10:31	순화동	에이스타위앞공원삼거리	2020-06-02	경기도 고양시 일산동구 강송로 **	폐문부재	32000
989	AN*NGE UI	28우46**	2020-05-21 12:02	남대문로3 가	남대문로 지하쇼핑센터 3번입구	2020-06-02	서울특별시 용산구 후암로**가길 **	기타	32000
990	JI*HENG XI	68두42**	2020-05-21 18:11	수표동	수표교 보취앞	2020-06-02	서울특별시 용산구 우사단로*다길 **_**	기타	32000
991	(*한진중 합물류	서울90바 53**	2020-05-21 13:34	충무로3가	남산스퀘어 앞	2020-06-02	서울특별시 양천구 목동동로 ***	이사불명	32000
992	(*우석산 업	26머47**	2020-05-21 14:39	광희동	광희빌딩	2020-06-02	서울특별시 송파구 송파대로**길 **-	수취인불명	32000

993	장*콜주 식회사	서울71바 91**	2020-05-21 10:12	방산동	미공병부대 영신타운 앞	2020-06-02	서울특별시 용산구 원효로**가길 **	이사불명	40000
994	주*회사 이화템	249어95* *	2020-05-21 11:15	황학동	롯데캐슬 영도교앞	2020-06-02	서울특별시 송파구 도곡로**길 **_**	기타	32000
995	삼*산업 개발(주)	96구38**	2020-05-21 16:39	수표동	수표동 외환은행	2020-06-02	서울특별시 성북구 정릉로**길 **_*	기타	32000
996	수*무스 포츠(주)	62가17**	2020-05-21 12:51	을지로7가	토요코인호텔 앞	2020-06-02	서울특별시 성북구 정릉동	기타	32000
997	롯데*오 토리스	71모94**	2020-05-21 13:25	을지로1가	롯데호텔 앞	2020-06-02	경상북도 경산시 원효로 ***	수취인불명	40000
998	(*에이치 아이티건 설	86오16**	2020-05-21 09:01	남창동	플로라호텔 앞	2020-06-02	경기도 의정부시 흥선로*번길 **	폐문부재	32000
999	대*진디 앤씨(주)	27머10**	2020-05-21 19:27	을지로동	을지로3가역 4번출구	2020-06-02	서울특별시 강남구 선릉로**길 *-	수취인불명	32000
1000	(*세연렌 트카	20호34**	2020-05-21 23:20	신당동	동대문패션비즈센터앞	2020-06-02	경기도 고양시 일산동구 중산로 ***-	폐문부재	32000
1001	유*서	09가14**	2020-05-19 16:10	산림동	세운상가	2020-05-29	서울특별시 중구 다산로 **	폐문부재	32000
1002	씨*케이 인베스트 먼트주식 회사	35누21**	2020-05-21 19:45	광희동	오장동 함흥냉면	2020-06-02	강원도 삼척시 원덕읍 산양화가길 **-	수취인불명	32000
1003	조*우	23어60**	2020-05-19 01:00	신당동	신당동 마장로	2020-05-29	서울특별시 종로구 통일로 ***_**	폐문부재	32000
1004	이*택	32수84**	2020-05-19 10:19	주교동	배오개교(외곽)	2020-05-29	서울특별시 은평구 증산로**가길 **	폐문부재	32000
1005	이*기	서울85자 17**	2020-05-19 17:38	을지로5가	우리은행 중부지점	2020-05-29	서울특별시 관악구 난곡로**마길 **	폐문부재	32000
1006	최*숙	35더51**	2020-05-19 16:14	을지로7가	토요코인호텔 앞	2020-05-29	서울특별시 은평구 가좌로 ***_**	폐문부재	32000

1007	김*인	서울32바 85**	2020-05-19 11:04	남산동3가	남산초교	2020-05-29	서울특별시 광진구 광나루로**길 **	기타	32000
1008	이*국	서울32자 37**	2020-05-19 16:30	서소문동	소공동 서소문로	2020-05-29	서울특별시 강서구 공항대로**길 **	폐문부재	32000
1009	김*범	16라22**	2020-05-19 12:22	을지로동	두산타워주차장 출구	2020-05-29	서울특별시 용산구 신흥로**길 **	기타	32000
1010	박*기	94가97**	2020-05-19 09:04	서소문동	소공동 서소문로	2020-05-29	서울특별시 은평구 가좌로 ***	폐문부재	32000
1011	김*덕	09노81**	2020-05-19 19:03	신당동	신당동 외환은행 앞	2020-05-29	서울특별시 용산구 새창로**길 **	기타	32000
1012	이*식	서울32자 32**	2020-05-19 14:48	을지로4가	대림상가 영일조명	2020-05-29	서울특별시 강북구 삼양로***가길 **	폐문부재	32000
1013	성*홍	13루70**	2020-05-19 18:07	회현동	남대문게스트하우스 앞	2020-05-29	서울특별시 강북구 삼양로***가길 **-*	폐문부재	32000
1014	이*섭	43고24**	2020-05-19 18:46	중림동	중림동 브라운스톤 앞	2020-05-29	서울특별시 영등포구 영등포로**길 *	기타	32000
1015	노*한	서울31바 69**	2020-05-19 12:55	명동2가	성모교차로	2020-05-29	서울특별시 성북구 한천로**길 **-*	기타	32000
1016	김*수	31보87**	2020-05-19 11:03	신당동	약수하이츠정문앞	2020-05-29	서울특별시 성북구 보문로**다길 **	기타	64000
1017	김*	32나66**	2020-05-19 15:17	흥인동	충무아트 홀 주차장 입구	2020-05-29	서울특별시 성동구 왕십리로 ***	기타	64000
1018	신*미	11주76**	2020-05-19 21:49	신당동	송월타워	2020-05-29	경기도 화성시 효행로 ****-*	수취인불명	32000
1019	장*학	46모61**	2020-05-19 19:50	주교동	배오개교(외곽)	2020-05-29	서울특별시 성북구 보문로**다길 **-*	기타	32000
1020	윤*영	10노28**	2020-05-19 15:18	신당동	약수하이츠정문앞	2020-05-29	서울특별시 성동구 무수막**길 *	주소불명	64000
1021	김*우	서울86자 48**	2020-05-19 17:50	을지로7가	광희동 을지로	2020-05-29	경기도 하남시 하남대로***번안길 **-*	폐문부재	32000
1022	박*숙	22루70**	2020-05-19	을지로동	열린애드	2020-05-29	경기도 포천시 소흘읍 호국로***번길	기타	32000

			15:59				**_**		
1023	오*복	58무18**	2020-05-19 07:00	신당동	송월타월	2020-05-29	서울특별시 성동구 마장로**길 **_*	기타	32000
1024	김*호	87라08**	2020-05-19 10:31	초동	초동 공영주차장	2020-05-29	서울특별시 성동구 돌레*길 *	기타	32000
1025	이*진	서울14다 75**	2020-05-19 10:25	수표동	수표교 보위앞	2020-05-29	서울특별시 성동구 금호산*길 *	주소불명	40000
1026	김*영	13오10**	2020-05-19 08:29	신당동	한미타월	2020-05-29	경기도 포천시 소흘읍 호국로 ***	기타	32000
1027	남*형	20우03**	2020-05-19 01:03	신당동	신당동 청계천로	2020-05-29	충청남도 천안시 서북구 도원*길 **	폐문부재	32000
1028	추*한	경기14모 85**	2020-05-19 12:25	을지로동	열린애드	2020-05-29	서울특별시 서초구 고무래로 **	폐문부재	40000
1029	김*경	46다48**	2020-05-19 00:56	흥인동	흥인동 다산로	2020-05-29	경기도 의정부시 시민로***번안길 **	폐문부재	32000
1030	윤*현	54머29**	2020-05-19 20:15	흥인동	광희초교 옆	2020-05-29	경기도 의정부시 백석로 **	폐문부재	32000
1031	김*화	40나82**	2020-05-19 01:04	신당동	신당동 청계천로	2020-05-29	경기도 양주시 평화로****번길 **	폐문부재	32000
1032	이*용	05거26**	2020-05-19 15:49	신당동	193-29	2020-05-29	전라북도 남원시 인월면 서무*길 **_*	폐문부재	32000
1033	신*정	73서93**	2020-05-19 08:26	신당동	송월타월	2020-05-29	서울특별시 서대문구 수색로 ***	폐문부재	40000
1034	권*순	14모60**	2020-05-19 01:02	을지로6가	을지로6가 마장로	2020-05-29	전라북도 정읍시 옹골길 **_**	폐문부재	32000
1035	강*호	03버28**	2020-05-19 19:23	중림동	중림동 브라운스톤 앞	2020-05-29	서울특별시 서대문구 북아현로**길 **_**	폐문부재	32000
1036	김*욱	55서78**	2020-05-19 12:13	신당동	동대문패션비즈니스센터앞	2020-05-29	경기도 성남시 수정구 위례동로 **	폐문부재	32000
1037	강*숙	서울31사 49**	2020-05-19 19:39	남산동1가	남산동1가 퇴계로	2020-05-29	서울특별시 마포구 임정로**길 *	기타	32000
1038	차*근	경기14로 65**	2020-05-19 18:00	인현동	필동 돈화문로	2020-05-29	인천광역시 계양구 새벌로***번길 **	폐문부재	40000

1039	박*식	33나08**	2020-05-19 10:36	남창동	플로라호텔 앞	2020-05-29	경기도 부천시 상오정로***번길 **	폐문부재	32000
1040	김*철	04버90**	2020-05-19 13:09	방산동	미공병부대 영신타운 앞	2020-05-29	서울특별시 동작구 상도로 ***	폐문부재	32000
1041	임*식	서울31자 41**	2020-05-19 12:25	회현동1가	회현역1번출구	2020-05-29	서울특별시 동작구 사당로*자길 *-**	폐문부재	32000
1042	윤*길	83도51**	2020-05-19 11:29	수하동	하나은행주차장 입구	2020-05-29	서울특별시 동작구 만양로 **	폐문부재	32000
1043	홍*형	서울35바 61**	2020-05-19 20:32	광희동	광희빌딩	2020-05-29	서울특별시 동대문구 한천로**길 **-*	폐문부재	32000
1044	김*수	71우15**	2020-05-19 13:04	중림동	삼성빌리지 102동 맞은편	2020-05-29	경기도 남양주시 화도읍 경춘로****번길 *	기타	72000
1045	오*익	37마87**	2020-05-19 07:00	황학동	영도교앞(외곽)	2020-05-29	경기도 남양주시 와부읍 팔당로***번길 **	기타	32000
1046	김*수	38러22**	2020-05-19 10:59	중림동	삼성빌리지 102동 맞은편	2020-05-29	서울특별시 중랑구 용마산로**길 *	기타	32000
1047	변*의	68고12**	2020-05-19 21:42	주교동	배오개교(외곽)	2020-05-29	서울특별시 동대문구 한천로**길 **-*	폐문부재	32000
1048	윤*영	59러59**	2020-05-19 07:25	신당동	한미타워	2020-05-29	서울특별시 동대문구 장한로*길 *	폐문부재	32000
1049	임*숙	42누48**	2020-05-19 20:50	수표동	수표동 외환은행	2020-05-29	경기도 남양주시 늘을*로 **-*	기타	32000
1050	김*경	26루72**	2020-05-19 16:04	을지로동	열린애드	2020-05-29	경기도 광주시 태전동로 **	폐문부재	32000
1051	신*검	22주87**	2020-05-19 15:11	을지로7가	광희동 을지로	2020-05-29	서울특별시 동대문구 외대역동로 **	폐문부재	32000
1052	황*구	80러86**	2020-05-19 14:37	저동2가	백병원 건너편	2020-05-29	서울특별시 동대문구 망우로**가길 **	이사불명	32000
1053	엄*훈	85오09**	2020-05-19 05:52	신당1동	기동대 1	2020-05-29	서울특별시 동대문구 답십리로**길 ***	폐문부재	32000
1054	윤*환	서울32사	2020-05-19	을지로4가	대림상가 영일조명	2020-05-29	서울특별시 동대문구 답십리로 ***	폐문부재	32000

		79**	18:32						
1055	고*원	67며10**	2020-05-19 10:46	신당동	신당동 외환은행 앞	2020-05-29	서울특별시 중구 청구로**길 *	폐문부재	32000
1056	노*석	서울31사 33**	2020-05-19 20:46	충무로2가	국민은행 명동역지점	2020-05-29	서울특별시 노원구 월계로**가길 **	폐문부재	32000
1057	장*식	서울32사 71**	2020-05-19 09:35	광희동	광희빌딩	2020-05-29	서울특별시 중구 동호로**길 **	폐문부재	32000
1058	윤*균	서울32아 12**	2020-05-19 15:56	신당동	약수하이츠정문앞	2020-05-29	서울특별시 중구 동호로*라길 *	폐문부재	64000
1059	남*호	92다26**	2020-05-19 09:10	필동3가	필동삼거리 녹원사 앞	2020-05-29	서울특별시 노원구 마들로 ***	폐문부재	32000