



신구조문대비표

| 현 행   | 개 정 안   |
|---|---|
| 제3조(구성) ① 위원회는 위원장과 부위원장 각 1명<br>을 포함한 5명의 위원으로 구성하되 위원은 다음<br>각 호에 따라 서울특별시 중구청장(이하 “구청장”<br>이라 한다)이 위촉 또는 임명한다. | 제3조(구성) ① -----<br>----- 7명 -----<br>----- 서울특별시 중구청장(이하 “구청장”<br>이라 한다) -----. |
| 1. 3명의 위원은 법관, 교육자, 학식과 덕망이 있<br>는 자 또는 시민단체(「비영리 민간단체지원법」<br>제2조에 따른 비영리민간단체를 말한다)에서<br>추천한 자                    | 1. 5명의 위원은 <u>판사·검사·변호사</u> -----<br>-----<br>-----<br>-----                    |
| 2. (생 략)  | 2. (현행과 같음)   |
| ② (생 략)   | ② (현행과 같음)  |
| 1. 위원장은 제1항제1호의 3명의 위원 중에서 선<br>임하여야 한다.  | 1. ----- 위원 중에서 ----<br>-----.  |
| 2. 부위원장은 제1항제2호의 2명의 위원 중에서<br>선임하여야 한다.  | 2. ----- 위원 중에서<br>-----.   |
| ③ (생 략)   | ③ (현행과 같음)  |

제·개정사유 및 주요내용

1. 제·개정사유

- 상위법령인 「공직자윤리법」이 개정되어 시·군·구 공직자윤리위원회 민간위원 수의 확대가 필요해짐에 따라,  
해당 내용을 규정하고 있는 관련 자치법규를 정비하고자 함.

2. 주요내용

- 공직자윤리위원회 민간위원 수 확대 (제3조제1항 본문)
  - “전체 5명 중 민간위원 3명” → “전체 7명 중 민간위원 5명”
- 민간위원 자격 요건 정비 (제3조제1항제1호)
  - “법관” → “판사, 검사, 변호사”

서울특별시 중구의회에서 의결된 서울특별시 중구 주민감사청구에 관한 조례 일부개정조례를 다음과 같이 공포한다.

2022년 11월 23일

서울특별시 중구청장 김길성 (인)

● 서울특별시 중구 조례 제1649호

### 서울특별시 중구 주민감사 청구에 관한 조례 일부개정조례

서울특별시 중구 주민감사 청구에 관한 조례 일부를 다음과 같이 개정한다.

제1조 중 “「지방자치법」제16조”를 “「지방자치법」제21조”로 한다.

제2조 중 “「지방자치법」제16조”를 “「지방자치법」제21조”로 하고, “19세 이상”을 “18세 이상”으로 한다.

### 부 칙

이 조례는 공포한 날부터 시행한다.

### 신구조문대비표

| 현 행  | 개 정 안  |
|--|--|
| 제1조(목적) 이 조례는「지방자치법」제16조에 따라 주민의 감사청구에 관하여 조례로 위임된 사항을 규정함을 그 목적으로 한다.                                   | 제1조(목적) ----- 「지방자치법」제21조 -----<br>-----<br>-----.                     |
| 제2조(주민감사청구 주민의 수) 「지방자치법」제16조에 따른 서울특별시 중구와 서울특별시 중구청장의 권한에 속하는 사무에 대한 감사청구는 19세 이상의 주민 100인 이상의 연서로 한다. | 제2조(주민감사청구 주민의 수) 「지방자치법」제21조 --<br>-----<br>----- 18세 이상 --<br>-----. |

제·개정사유 및 주요내용

1. 제·개정사유

- 상위법령인 「지방자치법」의 개정으로 인한 변경사항을 관련 자치법규에 반영하여, 주민감사 청구 요건을 완화하고자 함.

2. 주요내용

- 인용조문명 변경 반영 (제1조, 제2조)
- 주민감사청구 연령요건 완화 (제2조)
  - “19세 이상의 주민” → “18세 이상의 주민”

서울특별시 중구의회에서 의결된 민원 구비서류 감축을 위한 「서울특별시 중구 국가보훈대상자 예우 및 지원에 관한 조례」 등 일괄개정조례를 다음과 같이 공포한다.

2022년 11월 23일

서울특별시 중구청장 김 길 성 (인)

◎ 서울특별시 중구 조례 제1650호

민원 구비서류 감축을 위한「서울특별시 중구 국가보훈대상자 예우 및 지원에 관한 조례」등 일괄개정조례

**제1조(목적)** 이 조례는 「민원처리에 관한 법률」제10조 및 「전자정부법」제36조에 따라 행정정보 공동이용을 통한 불필요한 민원 구비서류를 감축하여 민원 편의를 도모함을 목적으로 한다.

**제2조(「서울특별시 중구 국가보훈대상자 예우 및 지원에 관한 조례」의 개정)** 서울특별시 중구 국가보훈대상자 예우 및 지원에 관한 조례 일부를 다음과 같이 개정한다.

별지 제1호 서식 및 제2호 서식을 각각 별지와 같이 한다.

**제3조(「서울특별시 중구 참전유공자 예우 및 지원에 관한 조례」의 개정)** 서울특별시 중구 참전유공자 예우 및 지원에 관한 조례 일부를 다음과 같이 개정한다.

별지 제1호 서식을 별지와 같이 한다.

부 칙

이 조례는 공포한 날로부터 시행한다.

「서울특별시 중구 국가보훈대상자 예우 및 지원에 관한 조례」

[별지 제1호서식]

| 보훈 예우수당 지급신청서   |               |                |        | 처리기간<br>30일 |
|---|---------------|----------------|--------|-------------|
| 신청인   | 성명            |                | 지급대상유형 |             |
|   | 주민등록번호        |                |        |             |
|   | 주소            |                |        |             |
|   | 연락처           |                |        |             |
| 예금계좌  |               | 예금주            | 금융기관명  | 계좌번호        |
| <p>「서울특별시 중구 국가보훈대상자 예우 및 지원에 관한 조례」제12조의 규정에 의하여 보훈 예우수당의 지급을 신청합니다.</p> <p style="text-align: center;">년 월 일<br/>신 청 인 (서명 또는 인)</p> <p>중구청장 귀하</p>   |               |                |        |             |
| 구비서류  | 담당공무원<br>확인사항 | 주민등록등본, 유공자확인원 |        | 수수료         |
|   | 신청인<br>제출서류   | 통장사본           |        |             |
| <b>행정정보 공동이용 동의서</b>  |               |                |        |             |
| <p>본인은 위 사무의 처리를 위하여「전자정부법」제36조에 따른 행정정보 공동이용을 통해 업무처리담당자가 전자적으로 본인의 구비서류를 확인하는 것에 동의합니다.</p> <p>※ 만일, 본인이 위 행정정보 이용에 대해 동의하지 않거나 확인이 되지않는 경우에는 본인이 해당 구비서류를 제출하여야 합니다.</p> <p style="text-align: right;">신청인 : (서명 또는 인)</p> |               |                |        | 없 음         |

「서울특별시 중구 국가보훈대상자 예우 및 지원에 관한 조례」

[별지 제2호서식]

| 유공자 사망위로금 지급신청서   |                |                                   |        | 처리기간<br>10일 |
|---|----------------|-----------------------------------|--------|-------------|
| 수급<br>권자  | 성명             |                                   | 주민등록번호 |             |
|   | 주소             |                                   |        |             |
|   | 사망일자           |                                   |        |             |
|   | 지급대상유형         |                                   |        |             |
| 신청인   | 성명             |                                   | 주민등록번호 |             |
|   | 주소             | (전화번호: )                          |        |             |
|   | 수급권자와의 관계      |                                   |        |             |
|   | 지급기관<br>(예금계좌) |                                   |        |             |
| <p>「서울특별시 중구 국가보훈대상자 예우 및 지원에 관한 조례」제12조의 규정에 의하여 위와 같이 신청합니다.</p> <p style="text-align: center;">년 월 일<br/>신 청 인 (서명 또는 인)</p> <p>중구청장 귀하</p>  |                |                                   |        |             |
| 구비서류  | 담당공무원<br>확인사항  | 가족관계정보, 유공자확인원, 사망자 및 신청자의 주민등록등본 |        | 수수료         |
|   | 신청인<br>제출서류    | 사망자의 사망진단서                        |        |             |
| <b>행정정보 공동이용 동의서</b>  |                |                                   |        |             |
| <p>본인은 위 사무의 처리를 위하여「전자정부법」제36조에 따른 행정정보 공동이용을 통해 업무처리담당자가 전자적으로 본인의 구비서류를 확인하는 것에 동의합니다.</p> <p>※ 만일, 본인이 위 행정정보 이용에 대해 동의하지 않거나 확인이 되지않는 경우에는 본인이 해당 구비서류를 제출하여야 합니다.</p> <p style="text-align: right;">신청인 : (서명 또는 인)</p> |                |                                   |        | 없 음         |

「서울특별시 중구 참전유공자 예우 및 지원에 관한 조례」

[별지 제1호서식]

|   |  |                  |  |  |  |  |  |  |  |  |  |                |                          |  |             |  |  |  |  |  |
|---|--|------------------|--|--|--|--|--|--|--|--|--|----------------|--------------------------|--|-------------|--|--|--|--|--|
| 참전등록번호  |  |                  |  |  |  |  |  |  |  |  |  |                |                          |  |             |  |  |  |  |  |
| 6.25 참전 유공자 사망위로금 지급신청서   |  |                  |  |  |  |  |  |  |  |  |  |                |                          |  | 처리기간<br>10일 |  |  |  |  |  |
| 참 전<br>유공자  | 성 명  |                  |  |  |  |  |  |  |  |  |  | 주민등록번호         | -                        |  |             |  |  |  |  |  |
|   | 주 소  |                  |  |  |  |  |  |  |  |  |  |                |                          |  |             |  |  |  |  |  |
|   | 사망 일자  |                  |  |  |  |  |  |  |  |  |  |                |                          |  |             |  |  |  |  |  |
| 신청인   | 성 명  |                  |  |  |  |  |  |  |  |  |  | 주민등록번호         | -                        |  |             |  |  |  |  |  |
|   | 주 소  |                  |  |  |  |  |  |  |  |  |  | (전화번호 : )      |                          |  |             |  |  |  |  |  |
|   | 참전유공자<br>와의 관계   |                  |  |  |  |  |  |  |  |  |  | 지급기관<br>(예금계좌) | 금융기관명:<br>계좌번호:<br>예금주 : |  |             |  |  |  |  |  |
|   | <p>「서울특별시 중구 참전유공자 예우 및 지원에 관한 조례」제5조제2항에 따라 위와 같이 신청합니다.</p> <p style="text-align: center;">년 월 일</p> <p style="text-align: center;">신청인 (서명 또는 인)</p> <p>서울특별시 중구청장 귀하</p> |                  |  |  |  |  |  |  |  |  |  |                |                          |  |             |  |  |  |  |  |
| 구비서류  | 담당공무원<br>확인사항  | 가족관계정보, 유공자확인일   |  |  |  |  |  |  |  |  |  |                |                          |  |             |  |  |  |  |  |
|   | 신청인<br>제출서류  | 사망자의 사망진단서, 통장사본 |  |  |  |  |  |  |  |  |  |                |                          |  |             |  |  |  |  |  |
| <b>행정정보 공동이용 동의서</b>  |  |                  |  |  |  |  |  |  |  |  |  |                |                          |  |             |  |  |  |  |  |
| <p>본인은 위 사무의 처리를 위하여「전자정부법」제36조에 따른 행정정보 공동이용을 통해 업무처리담당자가 전자적으로 본인의 구비서류를 확인하는 것에 동의합니다.</p> <p>※ 만일, 본인이 위 행정정보 이용에 대해 동의하지 않거나 확인이 되지않는 경우에는 본인이 해당 구비서류를 제출하여야 합니다.</p> <p style="text-align: right;">신청인 : (서명 또는 인)</p> |  |                  |  |  |  |  |  |  |  |  |  |                |                          |  |             |  |  |  |  |  |

신·구조문대비표

| 현 행   |               |                |       |         |  |  |  |  |  | 개 정 안      |  |        |  |  |                    |  |  |  |  |  |  |
|---|---------------|----------------|-------|---------|--|--|--|--|--|------------|--|--------|--|--|--------------------|--|--|--|--|--|--|
| <b>서울특별시 중구 국가보훈대상자 예우 및 지원에 관한 조례</b>  |               |                |       |         |  |  |  |  |  |            |  |        |  |  |                    |  |  |  |  |  |  |
| [별지 제1호서식]  |               |                |       |         |  |  |  |  |  | [별지 제1호서식] |  |        |  |  |                    |  |  |  |  |  |  |
| <b>보훈 예우수당 지급신청서</b>  |               |                |       |         |  |  |  |  |  |            |  |        |  |  | <b>처리기간</b><br>30일 |  |  |  |  |  |  |
| 신청인   | 성 명           |                |       |         |  |  |  |  |  |            |  | 지급대상유형 |  |  |                    |  |  |  |  |  |  |
|   | 주민등록번호        |                |       |         |  |  |  |  |  |            |  |        |  |  |                    |  |  |  |  |  |  |
|   | 주 소           |                |       |         |  |  |  |  |  |            |  |        |  |  |                    |  |  |  |  |  |  |
|   | 연 락 처         |                |       |         |  |  |  |  |  |            |  |        |  |  |                    |  |  |  |  |  |  |
| 예금계좌  |               | 예금<br>주        | 금융기관명 | 계 좌 번 호 |  |  |  |  |  |            |  |        |  |  |                    |  |  |  |  |  |  |
| <p>「서울특별시 중구 국가보훈대상자 예우 및 지원에 관한 조례」제12조의 규정에 의하여 보훈 예우수당의 지급을 신청합니다.</p> <p style="text-align: center;">년 월 일</p> <p style="text-align: center;">신 청 인 (서명 또는 인)</p>   |               |                |       |         |  |  |  |  |  |            |  |        |  |  |                    |  |  |  |  |  |  |
| <b>중구청장 귀하</b>  |               |                |       |         |  |  |  |  |  |            |  |        |  |  |                    |  |  |  |  |  |  |
| 구비<br>서류  | 담당공무원<br>확인사항 | 주민등록등본, 유공자확인일 |       |         |  |  |  |  |  |            |  | 수수료    |  |  |                    |  |  |  |  |  |  |
|   | 신청인<br>제출서류   | 통장사본           |       |         |  |  |  |  |  |            |  |        |  |  |                    |  |  |  |  |  |  |
| <b>행정정보 공동이용 동의서</b>  |               |                |       |         |  |  |  |  |  |            |  |        |  |  |                    |  |  |  |  |  |  |
| <p>본인은 위 사무의 처리를 위하여「전자정부법」제36조에 따른 행정정보 공동이용을 통해 업무처리담당자가 전자적으로 본인의 구비서류를 확인하는 것에 동의합니다.</p> <p>※ 만일, 본인이 위 행정정보 이용에 대해 동의하지 않거나 확인이 되지않는 경우에는 본인이 해당 구비서류를 제출하여야 합니다.</p> <p style="text-align: right;">신청인 : (서명 또는 인)</p> |               |                |       |         |  |  |  |  |  |            |  |        |  |  |                    |  |  |  |  |  |  |

| 서울특별시 중구 국가보훈대상자 예우 및 지원에 관한 조례  |           |          |             |
|--|-----------|----------|-------------|
| [별지 제2호서식]   |           |          |             |
| <b>유공자 사망위로금 지급신청서</b>   |           |          | 처리기간<br>10일 |
| 수급권자   | 성명        | 주민등록번호   |             |
|  | 주소        |          |             |
|  | 사망일자      |          |             |
| 신청인  | 성명        | 주민등록번호   |             |
|  | 주소        | (전화번호: ) |             |
|  | 수급권자와의 관계 |          |             |
| 「서울특별시 중구 국가보훈대상자 예우 및 지원에 관한 조례」제12조의 규정에 의하여 위와 같이 신청합니다.  |           |          |             |
| 년 월 일<br>신청인 (서명 또는 인)   |           |          |             |
| <b>중구청장 귀하</b>   |           |          |             |
| 구비서류   | 수수료       |          |             |
| 1. 사망자의 사망진단서 1부.<br>2. 사망자의 유공자 신분증 사본 1부.<br>(국가유공자증, 특수임무수행공로자증, 고엽제후유의증 환자는 지방보훈청장의 확인서)<br>3. 사망자의 유족(배우자, 자녀 등)임을 확인할 수 있는 서류 1부.<br>4. 사망자와 신청자의 주민등록등본 1부.<br>(* 행정정보 공동 이용으로 확인 가능한 구비서류는 생략) | 없음        |          |             |

| 서울특별시 중구 국가보훈대상자 예우 및 지원에 관한 조례  |            |                                   |             |
|--|------------|-----------------------------------|-------------|
| [별지 제2호서식]   |            |                                   |             |
| <b>유공자 사망위로금 지급신청서</b>   |            |                                   | 처리기간<br>10일 |
| 수급권자   | 성명         | 주민등록번호                            |             |
|  | 주소         |                                   |             |
|  | 사망일자       |                                   |             |
| 신청인  | 성명         | 주민등록번호                            |             |
|  | 주소         | (전화번호: )                          |             |
|  | 수급권자와의 관계  |                                   |             |
| 「서울특별시 중구 국가보훈대상자 예우 및 지원에 관한 조례」제12조의 규정에 의하여 위와 같이 신청합니다.  |            |                                   |             |
| 년 월 일<br>신청인 (서명 또는 인)   |            |                                   |             |
| <b>중구청장 귀하</b>   |            |                                   |             |
| 구비서류   | 담당공무원 확인사항 | 가족관계정보, 유공자확인원, 사망자 및 신청자의 주민등록등본 | 수수료         |
| 신청인 제출서류   | 사망자의 사망진단서 |                                   |             |
| <b>행정정보 공동이용 동의서</b>   |            |                                   |             |
| 본인은 위 사무의 처리를 위하여 전자정부법 제36조에 따른 행정정보 공동이용을 통해 업무처리담당자가 전자적으로 본인의 구비서류를 확인하는 것에 동의합니다.<br>※ 만일, 본인이 위 행정정보 이용에 대해 동의하지 않거나 확인이 되지않는 경우에는 본인이 해당 구비서류를 제출하여야 합니다. |            |                                   |             |
| 신청인 : (서명 또는 인)  |            |                                   |             |

| 서울특별시 중구 참전유공자 예우 및 지원에 관한 조례  |                  |                |                    |
|--|------------------|----------------|--------------------|
| [별지 제1호서식]   |                  |                |                    |
| <b>6.25 참전 유공자 사망위로금 지급신청서</b>   |                  |                | 처리기간<br>10일        |
| 참전유공자  | 성명               | 주민등록번호         | -                  |
|  | 주소               |                |                    |
|  | 사망일자             |                |                    |
| 신청인  | 성명               | 주민등록번호         | -                  |
|  | 주소               | (전화번호: )       |                    |
|  | 참전유공자와의 관계       | 지급기관 (예금계좌)    | 금융기관 명: 계좌번호: 예금주: |
| 「서울특별시 중구 참전유공자 예우 및 지원에 관한 조례」제5조제2항에 따라 위와 같이 신청합니다.   |                  |                |                    |
| 년 월 일<br>신청인 (서명 또는 인)   |                  |                |                    |
| <b>서울특별시 중구청장 귀하</b>   |                  |                |                    |
| 구비서류   | 담당공무원 확인사항       | 가족관계정보, 참전유공자증 | 수수료                |
| 신청인 제출서류   | 사망자의 사망진단서, 통장사본 |                |                    |
| <b>행정정보 공동이용 동의서</b>   |                  |                |                    |
| 본인은 위 사무의 처리를 위하여 전자정부법 제36조에 따른 행정정보 공동이용을 통해 업무처리담당자가 전자적으로 본인의 구비서류를 확인하는 것에 동의합니다.<br>※ 만일, 본인이 위 행정정보 이용에 대해 동의하지 않거나 확인이 되지않는 경우에는 본인이 해당 구비서류를 제출하여야 합니다. |                  |                |                    |
| 신청인 : (서명 또는 인)  |                  |                |                    |

**제·개정사유 및 주요내용**

**1. 제·개정사유**

- 행정정보공동이용 등을 통해 공무원이 직접 확인 가능한 구비서류를 감축하여 민원인의 편의를 도모하고자 관련 조례를 정비하고자 함.

**2. 주요내용**

- 행정정보공동이용을 통해 공무원이 직접 확인할 수 있는 구비서류 삭제
- 민원서식 내 행정정보공동이용 활용근거 및 동의서 삽입

서울특별시 중구의회에서 의결된 서울특별시 중구 생활악취 저감 및 관리에 관한 조례 일부개정조례를 다음과 같이 공포한다.

2022년 11월 23일

서울특별시 중구청장 김 길 성 (인)

- ◎ 서울특별시 중구 조례 제1651호

**서울특별시 중구 생활악취 저감 및 관리에 관한 조례 일부개정조례**

서울특별시 중구 생활악취 저감 및 관리에 관한 조례 일부를 다음과 같이 개정한다.

제7조제1항에 제3호를 같은 조 제4호로 하고, 제3호를 다음과 같이 신설한다.

3. 정화조의 배수조에 공기공급장치 등 악취저감시설 설치

**부 칙**

이 조례는 공포한 날부터 시행한다.



**신·구조문대비표**

| 현 행   | 개 정 안  |
|---|--|
| 제7조(지원사업 등) ① (생 략)<br>1. ~ 2. (생 략)<br><br>3. 그 밖에 구청장이 생활악취 방지를 위하여 필요하<br>다고 인정하는 사업 | 제7조(지원사업 등) ① (현행과 같음)<br>1. ~ 2. (현행과 같음)<br><br>3. <u>정화조의 배수조에 공기공급장치 등 악취저감시설<br/>                     설치</u><br><br>4. (현행 제3호와 같음) |

**제·개정사유 및 주요내용**

**1. 제·개정사유**

- 정화조 공기공급장치 설치 지원 사업을 통해 강제 배출형 정화조로부터 유발되는 악취를 저감하여 쾌적한 생활환경 조성에 기여하고자 함.

**2. 주요내용**

- 생활악취 방지 시설 지원 대상 확대 (제7조제1항제3호)
  - '정화조의 배수조 공기공급장치 등'을 사업 지원 대상에 추가

서울특별시 중구의회에서 의결된 서울특별시 중구 환경교육 활성화 지원 조례를 다음과 같이 공포한다.

2022년 11월 23일

서울특별시 중구청장 김 길 성 (인)

● 서울특별시 중구 조례 제1652호

### 서울특별시 중구 환경교육 활성화 지원 조례

제1조(목적) 이 조례는 환경교육 활성화 지원에 필요한 사항을 정하여 서울특별시 중구민 스스로 일상생활에서 환경보전을 실천하고 서울특별시 중구의 지속가능한 발전에 기여함을 목적으로 한다.

제2조(정의) 이 조례에서 사용하는 용어의 정의는 다음과 같다.

- 1. “환경교육”이란 서울특별시 중구(이하“구”라 한다)의 지속가능발전을 목표로 서울특별시 중구민(이하 “구민”이라 한다)이 환경을 보전하고 개선하는데 필요한 지식·기능·태도·가치관 등을 기르고 이를 실천 하도록 하는 교육을 말한다.
- 2. “학교 등 환경교육”이란 다음 각 목의 어느 하나에 해당하는 기관에서 유아 또는 학생 등을 대상으로 실시하는 환경교육을 말한다.
  - 가. 「영유아보육법」제2조에 따른 어린이집
  - 나. 「유아교육법」제2조에 따른 유치원
  - 다. 「초·중등교육법」제2조에 따른 학교
  - 라. 「고등교육법」제2조에 따른 학교
- 3. “사회환경교육”이란 제2호의 학교 등 환경교육을 제외한 환경교육을 말한다.

제3조(책무) ① 서울특별시 중구청장(이하“구청장”이라 한다)은 환경교육의 활성화를 위한 정책을 수립·시행 하여야 하며 이와 관련된 민간의 활동을 지원할 책무를 진다.

② 사업자는 업무와 관련된 환경지식 및 기능을 향상시키기 위하여 필요한 환경교육을 실시하도록 노력하

여야 한다.

③ 모든 구민은 환경보전과 지속가능한 발전을 위하여 구가 추진하는 환경교육시책에 적극 참여하고 협력하여야 한다.

제4조(환경교육계획의 수립) ① 구청장은 환경교육을 체계적으로 추진하기 위하여 5년마다 환경교육계획을 수립·시행한다.

② 환경교육계획에는 다음 각 호의 내용이 포함되도록 노력하여야 한다.

- 1. 환경교육의 추진목표와 방향
- 2. 환경교육의 활성화를 위한 기반 구축
- 3. 학교 및 사회환경교육의 교류 및 협력 등 활성화 방안
- 4. 환경교육계획에 따른 재원조달 방안
- 5. 그 밖에 환경교육의 활성화를 위하여 필요한 사항

③ 구청장은 환경교육계획을 수립한 때에는 서울특별시 중부교육지원청 교육장 등 관계기관의 장에게 통보하여 소관 업무에 반영할 수 있도록 협조를 요청할 수 있다.

제5조(환경교육의 자문) 구청장은 환경교육계획의 수립 및 시행 시 전문가의 의견이 필요할 경우「서울특별시 중구 평생교육진흥 조례」제7조의 평생교육협의회의 자문을 구할 수 있다.

제6조(학교 등 환경교육의 지원) 구청장은 학교 등 환경교육 활성화를 위하여 다음 각 호의 사항을 지원할 수 있다.

- 1. 「영유아보육법」제2조에 따른 어린이집에서의 환경교육
- 2. 「유아교육법」제2조에 따른 유치원에서의 환경교육
- 3. 「초·중등교육법」제2조에 따른 학교에서의 환경교육
- 4. 「고등교육법」제2조에 따른 학교에서의 환경교육
- 5. 환경교육자료(교재, 프로그램 등)의 개발 및 보급에 관한 사항
- 6. 체험 및 현장 환경교육의 활성화
- 7. 학교 환경동아리 활동 지원
- 8. 그 밖에 학교 등 환경교육을 위하여 구청장이 필요하다고 인정하는 사항

제7조(사회환경교육의 활성화) 구청장은 사회환경교육의 활성화를 위하여 다음 각 호의 사항을 추진할 수 있다.

- 1. 사회환경교육 교재, 프로그램 등 개발 및 보급

- 2. 구청, 구청이 설립한 공단 및 출자·출연기관, 기업 및 사회단체 등의 사회환경교육 활성화
- 3. 사회환경교육 전문인력 양성
- 4. 사회환경교육기관이 실시하는 환경교육에 대한 지원
- 5. 사회환경교육의 활성화를 위한 조사 및 연구개발 사업
- 6. 그 밖에 사회환경교육의 활성화를 위하여 필요한 사항

제8조(사업자 환경교육의 활성화) ① 구청장은 사업자로부터 환경교육 요청이 있는 경우, 사업자의 업무와 관련된 환경지식 및 기능을 향상시키기 위하여 필요한 환경교육을 실시하도록 노력하여야 한다.

② 구청장은 사업자가 피고용자에 대한 환경교육을 실시할 수 있도록 환경교육 관련 자료와 정보를 제공하도록 노력하여야 한다.

제9조(환경교육센터 설치운영 등) ① 구청장은 환경교육을 체계적·효율적으로 실현하기 위하여 서울특별시 중구 환경교육센터(이하“환경교육센터”라 한다)를 설치·운영할 수 있다.

② 환경교육센터는 다음 각 호의 업무를 수행한다.

- 1. 환경교육 프로그램 개발·운영 및 지원
- 2. 환경교육 교재, 교구 개발·보급 및 지원
- 3. 환경교육 지도자 양성 및 교육
- 4. 환경교육 프로그램과 연계한 환경교육 시행
- 5. 환경교육에 대한 수요조사 및 네트워크 구축
- 6. 환경교육에 필요한 정보의 종합적 관리 및 제공
- 7. 그 밖에 환경교육의 활성화를 위하여 필요한 사항

③ 구청장은 환경교육센터의 효율적인 관리·운영을 위하여 환경교육 관련 비영리법인 또는 단체 등에 위탁하여 운영할 수 있다.

④ 제3항에 따라 위탁·운영하는 경우에는 「서울특별시 중구 사무의 민간위탁에 관한 조례」와 「서울특별시 중구 지방보조금 관리 조례」가 정하는 바에 따른다.

제10조(재정지원) ① 구청장은 환경교육센터(“환경교육의 활성화 및 지원에 관한 법률”제24조 및 제25조에 따라 지정된 국가환경교육센터 및 광역환경교육센터를 포함한다)에 대하여 예산의 범위에서 사업비 및 운영비를 지원할 수 있다.

② 구청장은 환경교육의 활성화를 위하여 필요한 경우 환경교육을 실시하는 기관·단체 등에 사업비의 전부 또는 일부를 예산의 범위에서 지원할 수 있다.

③ 구청장은 환경교육 정책을 장려하기 위하여 필요한 경우 다음 각 호의 사항을 제공할 수 있다.

- 1. 환경교육 정책 및 탄소중립 생활실천을 위한 홍보물 제공
- 2. 환경관련 교육 및 행사 참여자의 활동에 필요한 물품 및 장소 등 제공
- 3. 그 밖에 환경교육 정책 추진을 위하여 구청장이 필요하다고 인정하는 경우

제11조(실비지급) ① 환경교육업무와 관련한 회의 참석자, 자원봉사자 등에 대하여 예산의 범위에서 교통비, 식대 등 소요경비를 지원할 수 있다.

② 환경관련 업무의 추진을 위하여 연구 또는 자료 등의 조사에 소요되는 실비는 예산의 범위에서 지급할 수 있다.

제12조(표창) 구청장은 환경교육 활성화에 기여한 기관, 기업, 사회단체 등과 환경교육 관련자 및 구민에게 「서울특별시 중구 표창 조례」에 따라 표창할 수 있다.

제13조(시행규칙) 이 조례의 시행에 필요한 사항은 규칙으로 정한다.

## 부 칙

이 조례는 공포한 날부터 시행한다.

제·개정사유 및 주요내용

1. 제·개정사유

- 환경교육의 활성화 및 지원에 필요한 사항을 자치법규로 규정하여, 환경교육의 활성화, 환경의 중요성의 재인식 및 환경보전의 실천을 도모하고자 함..

2. 주요내용

- 조례의 목적 및 용어의 정의 (제1조, 제2조)
- 구청장, 사업자, 구민의 책무 규정 (제3조)
- 환경교육의 지원 및 활성화에 관하여 규정 (제6조 ~ 제8조)
- 환경교육센터의 설치, 운영에 관하여 규정 (제9조, 제10조)

서울특별시 중구의회에서 의결된 서울특별시 중구 반려동물과 유기동물보호 및 학대방지 조례 일부개정조례를 다음과 같이 공포한다.

2022년 11월 23일

서울특별시 중구청장 김 길 성 (인)

● 서울특별시 중구 조례 제1653호

서울특별시 중구 반려동물과 유기동물보호 및 학대방지 조례 일부개정조례

서울특별시 중구 반려동물과 유기동물보호 및 학대방지 조례 일부를 다음과 같이 개정한다.

제2조제3호의 “피할 수 없는”을 “피할 수 있는”으로 하고, 제9조의2를 다음과 같이 신설한다.

**제9조의2(동물복지위원회의 설치·운영)** ① 구청장은 다음 각 호에 대한 자문을 위하여 서울특별시 중구 동물복지위원회(이하 “위원회”이라 한다)를 설치·운영할 수 있다.

1. 동물복지계획 수립
2. 동물의 학대방지, 구조 및 보호 등 동물복지에 관한 사항
3. 동물보호센터의 지정
4. 동물복지 및 생명존중 등에 대한 교육 및 홍보
5. 그 밖에 구청장이 필요하다고 인정하여 회의에 부치는 사항

② 위원회의 위원은 위원장 1명과 부위원장 1명을 포함하여 10명 이내의 위원으로 구성하고, 공무원인 위원은 동물보호 및 동물복지 관련 업무 소관 과장으로 하며, 공무원이 아닌 위원은 다음 각 호의 어느 하나에 해당하는 사람 중에서 구청장이 위촉하되, 「양성평등기본법」 제21조제2항 본문에 따라 특정 성별이 위촉직 위원의 10분의 6을 초과하지 아니하도록 하여야 한다. 다만, 같은 항 단서에 따라 해당 분야 특정 성별의 전문인력 부족 등 부득이한 사유가 있다고 인정되어 양성평등실무위원회의 의결을 거친 경우에는 그러하지 아니하다.

1. 동물보호 및 동물복지에 관한 학식과 경험이 풍부한 수의사
  2. 법 제4조제4항에 따른 단체의 추천을 받은 사람
  3. 법 제25조제1항에 따른 동물실험윤리위원회의 위원
  4. 「고등교육법」제2조에 따른 학교에서 동물보호·동물복지를 담당하는 조교수 이상의 직에 있거나 있었던 사람
  5. 그 밖에 동물보호에 대한 연구 경험이 있거나 동물보호 관련 경력이 있는 사람
- ③ 공무원인 위원의 임기는 그 직에 재직하는 기간으로 하고, 공무원이 아닌 위원의 임기는 2년으로 하되 한 차례에 한하여 연임할 수 있으며, 결원으로 인하여 새로 위촉한 위원의 임기는 전임 위원의 남은 기간으로 한다.
- ④ 위원장은 공무원이 아닌 위원 중에서 호선으로 정하고, 부위원장은 공무원인 위원으로 한다.
- ⑤ 위원장은 위원회를 대표하고 위원회의 업무를 총괄하며, 위원장이 부득이하게 직무를 수행할 수 없을 때에는 부위원장이 그 직무를 대행한다.
- ⑥ 위원회의 회의는 위원장이 필요하다고 인정하거나 재적위원 3분의 1 이상의 회의소집 요구가 있을 때에는 개최할 수 있고, 재적위원 과반수의 출석으로 개의하고, 출석위원 과반수의 찬성으로 의결한다.
- ⑦ 공무원이 아닌 위원에게는 예산의 범위에서 수당 및 여비 등 실제비용을 지급할 수 있다.
- ⑧ 위원회의 원활한 운영을 위해 간사를 두며, 간사는 동물보호·복지 업무 담당 공무원으로 한다.
- ⑨ 위원의 해촉·제척·기피·회피 및 그 밖에 위원회의 운영에 필요한 사항은 서울특별시 중구 각종 위원회 설치·운영에 관한 조례에 따른다.

**부 칙**

제1조(시행일) 이 조례는 공포한 날부터 시행한다.

**신·구조문 대비표**

| 현 행  | 개 정 안   |
|--|---|
| 제2조(정의) 3. “동물학대”란 동물을 대상으로 정당한 사유 없이 불필요하거나 피할 수 없는 신체적 고통과 스트레스를 주는 행위 및 굶주림, 질병 등에 대하여 적절한 조치를 게을리하거나 방치하는 행위를 말한다. | 제2조(정의) 3. -----<br>----- <u>피할 수 있는</u> -----<br>-----<br>-----<br>-----.  |
| <신 설>  | 제9조의2(동물복지위원회의 설치·운영) ① 구청장은 다음 각 호에 대한 자문을 위하여 서울특별시 중구 동물복지위원회(이하 “위원회”이라 한다)를 설치·운영할 수 있다.<br>1. 동물복지계획 수립<br>2. 동물의 학대방지, 구조 및 보호 등 동물복지에 관한 사항<br>3. 동물보호센터의 지정<br>4. 동물복지 및 생명존중 등에 대한 교육 및 홍보<br>5. 그 밖에 구청장이 필요하다고 인정하여 회의에 부치는 사항<br>② 위원회의 위원은 위원장 1명과 부위원장 1명을 포함하여 10명 이내의 위원으로 구성하고, 공무원인 위원은 동물보호 및 동물복지 관련 업무 소관 과장으로 하며, 공무원이 아닌 위원은 다음 각 호의 어느 하나에 해당하는 사람 중에서 구청장이 위촉하되, 「양성평등기본법」 제21조제2항 본문에 따라 특정 성별이 위촉직 위원 수의 10분의 6을 초과하지 아니하도록 하여야 한다. 다만, 같은 항 단서에 따라 해당 분야 특정 성별의 전문인력 부족 등 부득이한 사유가 있다고 인정되어 양성평등 실무위원회의 의결을 거친 경우에는 그러하지 아니하다.<br>1. 동물보호 및 동물복지에 관한 학식과 경험이 풍부한 수의사 |

|  |  |
|--|--|
|  | <p>2. 법 제4조제4항에 따른 단체의 추천을 받은 사람</p> <p>3. 법 제25조제1항에 따른 동물실험윤리위원회의 위원</p> <p>4. 「고등교육법」 제2조에 따른 학교에서 동물보호·동물복지를 담당하는 조교수 이상의 직에 있거나 있었던 사람</p> <p>5. 그 밖에 동물보호에 대한 연구 경험이 있거나 동물보호 관련 경력이 있는 사람</p> <p>③ 공무원인 위원의 임기는 그 직에 재직하는 기간으로 하고, 공무원이 아닌 위원의 임기는 2년으로 하되 한 차례에 한하여 연임할 수 있으며, 결원으로 인하여 새로 위촉한 위원의 임기는 전임 위원의 남은 기간으로 한다.</p> <p>④ 위원장은 공무원이 아닌 위원 중에서 호선으로 정하고, 부위원장은 공무원인 위원으로 한다.</p> <p>⑤ 위원장은 위원회를 대표하고 위원회의 업무를 총괄하며, 위원장이 부득이하게 직무를 수행할 수 없을 때에는 부위원장이 그 직무를 대행한다.</p> <p>⑥ 위원회의 회의는 위원장이 필요하다고 인정하거나 재적위원 3분의 1 이상의 회의소집 요구가 있을 때에는 개최할 수 있고, 재적위원 과반수의 출석으로 개의하고, 출석위원 과반수의 찬성으로 의결한다.</p> <p>⑦ 공무원이 아닌 위원에게는 예산의 범위에서 수당 및 여비 등 실제비용을 지급할 수 있다.</p> <p>⑧ 위원회의 원활한 운영을 위해 간사를 두며, 간사는 동물보호·복지 업무 담당 공무원으로 한다.</p> <p>⑨ 위원의 해촉·제척·기피·회피 및 그 밖에 위원회의 운영에 필요한 사항은 서울특별시 중구 각종 위원회 설치·운영에 관한 조례에 따른다.</p> |
|--|--|

|  |  |
|--|--|
| <b>제·개정사유 및 주요내용</b>   |  |
| <p><b>1. 제·개정사유</b></p> <ul style="list-style-type: none"> <li>○ 상위법령 변경사항을 반영하여 조례에 쓰인 용어를 정비하고, 주민수요에 기반한 다양한 동물 복지 사업 추진을 위한 ‘동물복지위원회’의 설치 및 운영의 근거를 마련하고자 함.</li> </ul> <p><b>2. 주요내용</b></p> <ul style="list-style-type: none"> <li>○ 오탈자 수정 (제2조제3항)</li> <li>○ 동물복지위원회 설치 및 운영 근거 마련 (제9조의2)</li> </ul> |  |

서울특별시 중구의회에서 의결된 서울특별시 중구 지역상권 상생 및 활성화에 관한 조례를 다음과 같이 공포한다.

2022년 11월 23일

서울특별시 중구청장 김 길 성 (인)

● 서울특별시 중구 조례 제1654호

### 서울특별시 중구 지역상권 상생 및 활성화에 관한 조례

제1조(목적) 이 조례는「지역상권 상생 및 활성화에 관한 법률(이하 “법”이라 한다)」의 규정에 따라 서울특별시 중구의 지역상생구역과 자율상권구역의 지정 및 운영에 관하여 필요한 사항을 규정함을 목적으로 한다.

제2조(정의) 이 조례에서 사용하는 용어의 정의는 다음과 같다.

1. “지역상생구역”이란 다음 각 목의 요건을 만족하는 곳으로서 법 제12조에 따라 지정된 구역을 말한다.
  - 가. 법 제2조제2호 가목 및 나목의 요건을 충족할 것
  - 나. 지역상생구역으로 지정받으려는 구역이나 해당 구역이 속한 행정동의 평균 상가임대료가 100분의 5를 초과하여 최근 2년간 계속하여 상승했을 것
2. “자율상권구역”이란 법 제2조제4호 각 목의 요건을 충족하는 곳으로서 법 제15조에 따라 시도지사가 지정을 승인한 구역을 말한다.
3. “지역상생협의체”란 지역상권 상생 및 활성화를 위하여 법 제14조에 따라 구성된 자율조직을 말한다.
4. “자율상권조합”이란 자율상권구역의 지정과 지역상권 상생 및 활성화를 위한 공동 사업의 추진을 위하여 제19조에 따라 설립한 조합을 말한다.

제3조(행정상재정상의 조치) 서울특별시 중구청장(이하 “구청장”이라 한다)은 지역상생구역 및 자율상권구역(이하 “활성화구역”이라 한다) 관련 시책 추진에 필요한 행정·재정 및 그 밖의 필요한 지원을 해야 한다.

제4조(자율상권조합의 설립 시 구비서류) 구청장은 법 제19조제1항에 따른 자율상권조합의 설립 인가를 위하여 다음 각 호의 사항을 준비위원회에게 제출하도록 해야 한다.

1. 설립인가 신청서
2. 정관

3. 사업계획서
4. 조합비 및 자체 재원 조달 및 집행계획
5. 발기인 및 설립 동의자 명부
6. 창립총회 개최 공고문
7. 창립총회 의사록 사본

제5조(상권 전문관리자의 업무범위 등) 법 제 24조제1항에 따른 상권전문관리자는 다음 각 호의 업무를 수행한다.

1. 자율상권조합에서 의결된 사업
2. 사업운영계획 및 예산·결산의 작성
3. 자율상권조합 자산의 취득·관리·처분
4. 출납이나 그 밖의 회계 사무
5. 조합비나 그 밖의 사용료·수수료의 징수
6. 예산 내의 지출을 하는 경우 현금이 부족할 때에 일시 차입 및 그 밖에 예산집행
7. 증명서 및 공문서류의 보관 및 관리
8. 구역 활성화를 위한 조사·연구

제6조(자율상권조합의 사업에 대한 지원) 구청장은 법 제23조제2항에 따라 예산의 범위에서 자율상권조합의 다음 각 호에 대하여 지원하거나 보조할 수 있다.

1. 상권 전문관리자의 인건비
2. 조사·연구비용(자료 작성비, 원고료, 인쇄비, 소모품 비용, 위탁비 등 경비 일체)
3. 기타 자율상권구역의 효율적인 운영을 위하여 필요하다고 인정한 비용

제7조(자율상권조합의 사업결과 보고) ① 자율상권조합은 사업기간 중 매년도 사업결과보고서(전자파일을 포함한다)를 구청장에게 제출해야 한다.

② 전체 사업이 완료된 때에는 마지막 사업 종료일부터 2개월 이내에 최종보고서(전자파일을 포함한다)를 구청장에게 제출해야 한다.

제8조(시행규칙) 이 조례의 시행에 필요한 사항은 규칙으로 정한다.

### 부 칙

이 조례는 공포한 날부터 시행한다.

제·개정이유 및 주요내용

1. 제정이유

- 상위법령인「지역상권 상생 및 활성화에 관한 법률」 및 동법 시행령에서 그 시행에 필요한 사항을 위임함에 따라 조례를 제정하여 지역상권 상생 및 활성화를 도모하고자 함

2. 주요내용

- 용어의 정의(안 제2조)
  - 지역상생구역, 자율상권구역, 지역상생협의체, 자율상권조합 용어 정의
  - 지역상생구역 지정을 신청할 수 있는 요건 중 평균 상가임대료 최근 2년간 상승 비율을 100분의 5로 정함
- 행정상·재정상의 조치 (제3조)
  - 지역상생구역 및 자율상권구역(활성화구역)의 행정·재정 등 지원
- 자율상권조합의 설립 시 구비서류 (제4조)
  - 필요한 서류(신청서, 정관, 사업계획서, 조합비 및 자체 재원 조달 및 집행계획, 발기인 및 설립 동의자 명부, 창립총회 개최 공고문, 창립총회 의사록 사본)를 정함
- 상권 전문관리자의 업무범위 (제5조)
  - 등록된 상권 전문관리자의 업무(자율상권조합에서 의결된 사업, 사업운영계획 및 예산·결산의 작성, 자율상권조합 자산의 취득·관리·처분, 출납이나 그 밖의 회계 사무, 조합비나 그 밖의 사용자·수수료의 징수, 구역 활성화를 위한 조사·연구 등)를 정함
- 자율상권조합의 사업에 대한 지원 및 사업결과 보고(제6조, 제7조)
  - 상권 전문관리자의 인건비, 조사·연구 비용 등에 대한 지원 규정
  - 매년 사업결과 보고서와 완료된 사업에 대한 최종보고서 제출 의무를 정함

서울특별시 중구의회에서 의결된 서울특별시 중구 지역화폐 발행 및 운영에 관한 조례 일부개정조례를 다음과 같이 공포한다.

2022년 11월 23일

서울특별시 중구청장 김 길 성 (인)

● 서울특별시 중구 조례 제1655호

서울특별시 중구 지역화폐 발행 및 운영에 관한 조례 일부개정조례

서울특별시 중구 지역화폐 발행 및 운영에 관한 조례 일부를 다음과 같이 개정한다.

제명 “서울특별시 중구 지역화폐 발행 및 운영에 관한 조례”를 “서울특별시 중구 서울중구사랑상품권 발행 및 운영에 관한 조례”로 한다.

제1조 본문 중 “지역화폐”를 “서울중구사랑상품권”으로 한다.

제2조제1호 중 “중구 지역화폐”를 “서울중구사랑상품권”으로 하고, ““지역화폐”라”를 ““상품권”이라”로 하고, 제2조제1호, 제3호 및 제4호 중 “지역화폐”를 각각 “상품권”으로 하고, 제2조제5호 및 제6호 중 “지역화폐를”을 각각 “상품권을”로 한다.

제3조의 제목 중“지역화폐”를 “상품권”로 하고, 같은 조 제1항 중 “지역화폐를”을 “상품권을”로 하고, 같은 조 제2항부터 제4항까지를 각각 다음과 같이 한다.

- ② 구청장은 상품권의 보관·판매 및 환전 업무를 금융기관 또는 전자금융업자에게 대행하게 할 수 있다.
- ③ 구청장은 상품권의 이용 활성화와 사용자의 편익을 도모하기 위하여 판매홍보, 가맹점 관리 등의 업무를 가맹점주로 구성된 단체에 대행하게 할 수 있다.
- ④ 구청장은 상품권의 발행·유통·시스템 관리 및 운영, 유지보수, 상품권의 판매·충전·환전, 가맹점 등록



(이하 "발행등"이라 한다) 등 업무의 전부 또는 일부를 대행하게 하거나 위탁할 수 있다.

제3조의2를 다음과 같이 신설한다.

제3조의2(상품권의 자금관리) ① 구청장은 사용자가 상품권을 구매하기 위하여 지급한 자금, 유효기간 내에 사용되지 않고 남은 상품권 금액 및 운영과정에서 발생하는 이자 등 상품권을 발행·판매·환전하기 위한 자금(이하 "상품권운영자금"이라 한다)을 보관·관리하기 위한 계정을 구금고에 설치·운영하여야 한다. 다만, 불가피한 사유로 상품권운영자금을 구금고에 계정을 설치하여 운영할 수 없는 경우에는 법 제4조의2에 따라 신탁업자와의 신탁계약 체결 등을 통하여 안정적으로 관리하여야 하며, 신탁계약 체결 주체는 구청장 또는 서울특별시장으로 한다.

② 구청장은 반기별로 상품권운영자금의 보유·관리 현황을 구가 운영하는 인터넷 홈페이지 등에 공개하여야 한다.

제4조의 제목 중 "지역화폐"를 "상품권"으로 하고, 같은 조 본문, 제1항, 제2항 및 제3항 중 "지역화폐"를 각각 "상품권"으로 한다.

제5조 본문 중 "지역화폐"를 "상품권"으로 한다.

제6조의 제목 중 "지역화폐"를 "상품권"으로 하고, 같은 조 본문 중 "지역화폐"를 "상품권"으로 한다.

제7조제1항 및 제2항 본문을 각각 다음과 같이 하고, 같은 조 제2항제5호 중 "업종으로서"를 "업종이나 사업체로서"로 하고, 같은 조 제3항을 제5항으로 하고, 같은 조 제3항부터 제4항까지를 각각 다음과 같이 신설한다.

제7조(가맹점의 등록) ① 가맹점을 하고자 하는 자는 판매대행점을 통하여 상품권 가맹점 등록 신청을 할 수 있다. 이 경우, 구청장에게 등록 신청을 한 것으로 볼 수 있다.

② 구청장은 법 제7조제2항에 따라 가맹점으로 등록을 신청한 자가 다음 각 호의 어느 하나에 해당하는 경우에는 그 등록을 거부할 수 있다.

③ 구청장은 가맹점 등록 신청을 받은 날부터 7일 이내(제1항에 따라 등록 신청을 받은 것으로 보는 경우에도 7일 이내)에 등록 여부를 결정하고, 그 결과를 신청인에게 알려야 한다.

④ 구청장은 반기별로 가맹점 등록 현황을 구가 운영하는 인터넷 홈페이지에 공개하여야 한다.

제7조의2제1항제2호 중 "등록 제한업종"을 "등록 제한업종이나 등록 제한사업체"로 하고, 같은 조 제2항을 다음과 같이 하고, 제3항을 다음과 같이 신설 한다.

제7조의2(가맹점 등록의 취소)

② 구청장은 제1항에 따라 등록이 취소된 자가 등록이 취소된 날부터 1년 이내의 범위에서 대통령령으로 정하

는 기간 동안 가맹점으로 재등록할 수 없도록 할 수 있다.

③ 구청장은 제1항에 따라 가맹점 등록을 취소한 경우, 그 사실을 사용자 등이 알 수 있도록 인터넷 홈페이지에 공개하여야 한다.

제8조 제1호, 제2호가목, 제2호나목, 제2호다목 중 "지역화폐"를 각각 "상품권"으로 하고, 제2호 중 "지역화폐"를 "상품권"으로 한다.

제9조 제1항, 제2항, 제4항, 제5항 중 "지역화폐"를 각각 "상품권"으로 하고, 같은 조 제5항 중 "법 제10조제2호"를 "법 제10조제2항"으로 하고, "권면금액의 100분의 60이상"을 "상품권 구매건별 구매금액("상품권 구매건별 구매금액"이란 1회 구매 시 총전금액을 말한다)의 100분의 60이상"으로 하고, 같은 조 제8항을 다음과 같이 신설한다.

제9조(판매대행점 준수사항)

⑥ 판매대행점은 상품권 발행 및 판매업무를 위해 수집한 가맹점 및 사용자 정보를 「지역사랑상품권 이용 활성화에 관한 법률」, 「개인정보보호법」 등 관련 법령과 규정에 따라 처리하여야 한다.

제9조의2제1항 및 제4항을 다음과 같이 한다.

제9조의2(판매대행점의 선정 및 협약 등) ① 구청장은 법 제6조제1항 및 제18조제1항에 따라 금융회사 또는 전자금융업자를 판매대행점으로 선정하고 협약을 체결하여 상품권의 발행·유통·시스템 관리 및 운영, 유지보수, 상품권의 판매·충전·환전, 가맹점 등록(이하 "발행등"이라 한다) 등 업무의 전부 또는 일부를 대행하게 하거나 위탁할 수 있다.

④ 판매대행점은 상품권의 판매량, 재고량, 회수량 등과 가맹점의 지역별·업종별 결제정보와 사용자의 구입 및 결제정보 등을 구청장에게 제출하여야 한다.

제10조 제1항, 제2항, 제4항 중 "지역화폐"를 각각 "상품권"으로 한다.

제10조의2 제1항, 제1항제1호, 제1항2호, 제1항제4호, 제1항제5호 중 "지역화폐"를 각각 "상품권"으로 한다.

제10조의3 제3항 중 "지역화폐"를 "상품권"으로 한다.

제11조 제1항, 제2항, 제3항 중 "지역화폐"를 각각 "상품권"으로 하고, 제2항제1호 및 제2호 중 "지역화폐"를 각각 "상품권"으로 하고, 제2항제1호 중 "지역화폐"를 "상품권"으로 한다.

제12조를 다음과 같이 한다.

제12조(환전청구 및 환전) 가맹점이 아니면 상품권을 판매대행점에서 환전할 수 없다. 이 경우 환전대행가맹점은 개별가맹점을 위한 경우에만 상품권의 환전을 대행할 수 있다.

제13조의 제목 중 “지역화폐”를 “상품권 ”으로 하고, 같은 조 제1항 중 “지역화폐는”을 “상품권은”으로 하고, “현금 또는 체크카드”를 “현금 또는 카드”로 하고, 제2항, 제3항, 제4항 중 “지역화폐”를 각각“상품권”으로 하고, 제2항 중 “지역화폐를”을 “상품권을”로 하고, 제4항 중 “카드판매 수수료”를 “판매 수수료”로 한다.

제14조의 제목 중 “지역화폐”를 “상품권”으로 하고, 같은 조 제1항, 제3항, 제4항, 제5항, 제6항 중 “지역화폐”를 각각“상품권”으로 하고, 제4항 중 “지역화폐로”를 “상품권으로”로 한다.

제15조 제1항 중 “지역화폐”를 “상품권”으로 한다.

제16조의 제목 중 “지역화폐”를 “상품권”으로 하고, 같은 조 본문 및 제1호, 제4호, 제5호 중 “지역화폐”를 각각 “상품권”으로 한다.

제17조 제3항제2호 및 제5호 중 “지역화폐”를 각각“상품권”으로 한다.

제18조 제3항 중 “지역화폐”를 “상품권”으로 한다.

제20조 본문 중 “지역화폐”를 “상품권”으로 한다.

제22조 본문 중 “지역화폐”를 “상품권”으로 한다.

별 지 제1호서식부터 별지 제2호서식까지를 각각 삭제한다.

부 칙

제1조(시행일) 이 조례는 공포한 날부터 시행한다.

제2조(신탁계약 체결에 관한 경과조치) 이 조례 시행 전 종전 규정에 따라 상품권 자금관리를 위해 신탁계약을 체결한 경우에는 법 제4조의2제1항에 따라 신탁계약을 체결한 것으로 본다.

신·구조문대비표

| 현 행  | 개 정 안   |
|--|---|
| 서울특별시 중구 지역화폐 발행 및 운영에 관한 조례   | 서울특별시 중구 서울중구사랑상품권 발행 및 운영에 관한 조례   |
| 제1조(목적) 이 조례는 「지역사랑상품권 이용 활성화에 관한 법률」 및 같은 법 시행령에서 위임된 사항과 그 시행에 필요한 사항을 규정하고, 중구가 발행하는 지역화폐의 건전한 유통질서를 확립하고, 지역공동체 강화 및 지역경제 활성화에 기여함을 목적으로 한다.   | 제1조(목적) -----<br>-----<br>----- 서울중구사랑상품권-----<br>-----<br>-----.   |
| 제2조(정의) 이 조례에서 사용하는 용어의 뜻은 다음 각 호와 같다.<br>1. “중구 지역화폐”(이하 “지역화폐”라 한다)란 그 명칭 또는 형태와 관계없이 서울특별시 중구청장(이하 “구청장”이라 한다)이 일정한 금액이나 물품 또는 용역의 수량을 기재(전자적 또는 자기적 방법에 의한 기록을 포함한다)하여 증표를 발행·판매하고, 그 소지자가 구청장 또는 가맹점(이하 “지역화폐 발행자등”이라 한다)에 이를 제시 또는 교부하거나 그 밖의 방법으로 사용함으로써 그 증표에 기재된 내용에 따라 지역화폐 발행자 등으로부터 물품 또는 용역을 제공받을 수 있는 유통권, 「전자금융거래법」제2조제14호에 따른 선불전자지급수단 및 「여신전문금융업법」제2조제8호에 따른 선불카드를 말한다.<br>2. (생략)<br>3. “판매대행점”이란 구청장과 제9조의2에 따른 협약을 체결하여 지역화폐의 보관·판매·환전 등 | 제2조(정의) -----<br>-----.<br>1. “서울중구사랑상품권”(이하 “상품권”이라 한다) --<br>-----<br>-----<br>----- (이하 “상품권 발행자등”이라 한다)-----<br>----- 상품권 -----<br>-----<br>-----.<br>2. (현행과 같음)<br>3. -----<br>----- 상품권의 ----- |

| 현 행   | 개 정 안  |
|---|--|
| <p>의 업무를 대행하는 「전자금융거래법」 제2조제3호에 따른 금융회사와 같은 조 제4호에 따른 전자금융업자를 말한다.</p> <p>4. “운영대행사”란 구청장으로부터 지역화폐 유통에 따른 시스템 관리·운영 및 유지보수 등을 위탁 받은 업체를 말한다.</p> <p>5. “사용자”란 지역화폐를 구입하여 사용하는 사람을 말한다.</p> <p>6. “가맹점”이란 지역화폐를 사용하는 거래에 의하여 물품을 판매하거나 용역을 제공하는 자를 말한다.</p>  | <p>-----</p> <p>-----</p> <p>-----</p> <p>4. ----- 상품권 -----</p> <p>-----</p> <p>5. ----- 상품권 -----</p> <p>-----</p> <p>6. ----- 상품권 -----</p> <p>-----</p> <p>---</p>   |
| <p><b>제3조(지역화폐의 발행 및 판매)</b> ① 구청장은 지역경제 활성화 및 지역공동체 강화를 위하여 지역화폐를 발행할 수 있다.</p> <p>② 구청장은 지역화폐의 보관·판매 및 환전 업무를 관내 금융기관에 대행하게 할 수 있다.</p> <p>③ 구청장은 지역화폐의 이용 활성화와 사용자의 편의를 도모하기 위하여 판매홍보, 가맹점 관리 등의 업무를 가맹점주로 구성된 단체에 대행하게 할 수 있다.</p> <p>④ 구청장은 지역화폐의 발행 및 운영, 시스템유지보수 등에 관한 업무의 일부를 위탁할 수 있다.</p> <p>⑤ (생략)</p> | <p><b>제3조(상품권의 발행 및 판매)</b> ① -----</p> <p>----- 상품권 -----</p> <p>-----</p> <p>② ----- 상품권 -----</p> <p>-----</p> <p>③ ----- 상품권의 -----</p> <p>-----</p> <p>④ 구청장은 상품권의 발행·유통·시스템 관리 및 운영, 유지보수, 상품권의 판매·충전·환전, 가맹점 등록(이하 "발행등"이라 한다) 등 업무의 전부 또는 일부를 대행하게 하거나 위탁할 수 있다.</p> <p>⑤ (현행과 같음)</p> |

| 현 행   | 개 정 안  |
|---|--|
| <p>&lt;신설&gt;</p>   | <p><b>제3조의2(상품권의 자금관리)</b> ① 구청장은 사용자가 상품권을 구매하기 위하여 지급한 자금, 유효기간 내에 사용되지 않고 남은 상품권 금액 및 운영과정에서 발생하는 이자 등 상품권을 발행·판매·환전하기 위한 자금(이하 "상품권운영자금"이라 한다)을 보관·관리하기 위한 계정을 구금고에 설치·운영하여야 한다. 다만, 불가피한 사유로 상품권운영자금을 구금고에 계정을 설치하여 운영할 수 없는 경우에는 법 제4조의2에 따라 신탁업자와의 신탁계약 체결 등을 통하여 안정적으로 관리하여야 하며, 신탁계약 체결 주체는 구청장 또는 서울특별시장으로 한다.</p> <p>② 구청장은 반기별로 상품권운영자금의 보유·관리 현황을 구가 운영하는 인터넷 홈페이지 등에 공개하여야 한다.</p> |
| <p><b>제4조(지역화폐의 종류 및 유효기간)</b> ① 지역화폐의 종류는 카드형(전자적 방식의 발행을 포함한다) 또는 모바일형으로 한다. 다만, 구청장이 필요하다고 인정하는 경우에는 그 외의 종류도 보조적으로 활용할 수 있다.</p> <p>② 지역화폐의 유효기간은 법 제4조제2항에 따라 발행일로부터 5년으로 한다. 다만, 구청장은 지역화폐 소지자 등의 권리를 침해하지 않는 범위에서 유효기간을 단축하거나 연장할 수 있다.</p> <p>③ 법 제4조제4항에 따른 지역화폐의 권면금액은 1만원권, 5만원권, 10만원권으로 한다. 다만 구청장이 필요하다고 인정하는 경우에는 별도로 정할 수 있다.</p> | <p><b>제4조(상품권의 종류 및 유효기간)</b> ① 상품권의 -----</p> <p>-----</p> <p>-----</p> <p>-----</p> <p>-----</p> <p>② 상품권의 유효기간은 -----</p> <p>----- 상품권 소지자 -----</p> <p>-----</p> <p>③ ----- 상품권 -----</p> <p>-----</p> <p>-----</p>  |
| <p><b>제5조(유통)</b> 지역화폐의 유통지역은 중구 관내로 하되, 구청장이 필요하다고 인정하는 경우에는 그</p>   | <p><b>제5조(유통)</b> 상품권 -----</p> <p>-----</p>   |

| 현 행   | 개 정 안  |
|---|--|
| 유통 지역을 달리 정할 수 있다.  | -----.   |
| <b>제6조(지역화폐 사용대상)</b> 지역화폐는 구에 소재한 다음 각 호의 대상 중 가맹점으로 등록된 업소에서 사용할 수 있다.<br>1. ~ 3. (생략)  | <b>제6조(상품권 사용대상)</b> 상품권은 -----<br>-----.<br>1. ~ 3. (현행과 같음)  |
| <b>제7조(가맹점의 등록)</b> ① 가맹점을 하고자 하는 자는 업소의 소재지, 업종 등의 정보를 포함한 별지 제 1호 서식의 가맹점 신청서를 작성하여 구청장에게 등록하여야 하며, 이는 운영대행사를 통한 가맹점 신청으로 갈음할 수 있다.<br><br>② 구청장은 법 제7조제2항 및 같은 조 제4항에 따라 가맹점으로 등록을 신청한 자가 다음 각 호의 어느 하나에 해당하는 경우에는 그 등록을 거부할 수 있다.<br><br>1 ~ 4. (생략)<br>5. 그 밖에 이 조례의 목적에 부합하지 아니한 업종으로서 구청장이 지역발전과 지역공동체에 긍정적인 영향을 미치지 않는다고 인정하는 경우<br><br>③ 그 밖에 가맹점 등록에 관하여 필요한 사항은 구청장이 정한다.<br><br><신 설> | <b>제7조(가맹점의 등록)</b> ① ----- 자는 판매대행점을 통하여 상품권 가맹점 등록 신청을 할 수 있다. 이 경우, 구청장에게 등록 신청을 한 것으로 볼 수 있다.<br><br>② ----- 법 제7조제2항에 따라 -----<br>-----.<br><br>1 ~ 4. (현행과 같음)<br>5. ----- 부합하지 아니한 업종이나 사업체로서 -----<br><br><같은 조 제5항으로 이동><br><br>③ 구청장은 가맹점 등록 신청을 받은 날부터 7일 이내(제1항에 따라 등록 신청을 받은 것으로 보는 경우에도 7일 이내)에 등록 여부를 결정하고, 그 결과를 신청인에게 알려야 한다. |

| 현 행  | 개 정 안  |
|--|--|
| <신 설>  | ④ 구청장은 반기별로 가맹점 등록 현황을 구가 운영하는 인터넷 홈페이지에 공개하여야 한다.<br><br>⑤ (개정안 제3항과 같음)  |
| <b>제7조의2(가맹점 등록의 취소)</b> ① 구청장은 가맹점이 다음 각 호의 어느 하나에 해당하는 경우에는 해당 가맹점의 등록을 취소할 수 있다. 다만, 제1호에 해당하는 경우에는 등록을 취소하여야 한다.<br>1. (생략)<br>2. 제7조제2항 각 호에 따른 등록 제한업종을 영위하는 경우<br><br>3. 제8조에 따른 가맹점 준수사항을 위반하는 행위를 한 경우<br><br>② 구청장은 법 제8조제2항에 따라 가맹점 등록을 취소한 경우, 그 사실을 사용자 등이 알 수 있도록 인터넷 홈페이지에 공개하여야 한다.<br><br><신 설> | <b>제7조의2(가맹점 등록의 취소)</b> ① 구청장은 가맹점이 다음 각 호의 어느 하나에 해당하는 경우에는 해당 가맹점의 등록을 취소할 수 있다. 다만, 제1호에 해당하는 경우에는 등록을 취소하여야 한다.<br>1. (현행과 같음)<br>2. 제7조제2항 각 호에 따른 등록 제한업종이나 등록 제한사업체를 영위하는 경우<br><br>3. (현행과 같음)<br><br><같은 조 제3항으로 이동><br><br>② 구청장은 제1항에 따라 등록이 취소된 자가 등록이 취소된 날부터 1년 이내의 범위에서 대통령령으로 정하는 기간 동안 가맹점으로 재등록할 수 없도록 할 수 있다.<br><br>③ (개정안 제2항과 같음) |
| <b>제8조(가맹점 준수사항)</b> 가맹점은 다음 각 호의 행위를 하여서는 아니 된다.<br>1. 이유 없이 상품권의 결제를 거절하거나 지역화폐  | <b>제8조(가맹점 준수사항)</b> -----<br>-----.<br>1. ----- 상품권   |

| 현 행   | 개 정 안   |
|---|---|
| <p>사용자를 현금거래자와 차별하는 행위</p> <p>2. 다음 각 목의 지역화폐를 환전하거나 판매대행점에 환전을 요청하는 행위</p> <p>가. 물품의 판매 또는 용역의 제공 없이 수취한 지역화폐</p> <p>나. 실제 매출금액 이상의 거래를 통하여 수취한 지역화폐</p> <p>다. 「복권 및 복권기금법」제2조제1호에 따른 복권 및 타 상품권 등의 판매를 통하여 수취한 지역화폐</p>   | <p>-----</p> <p>2. ----- 상품권 -----</p> <p>-----</p> <p>가. ----- 상품권</p> <p>나. ----- 상품권</p> <p>다. ----- 상품권</p>   |
| <p><b>제9조(판매대행점 준수사항)</b> ① 제2조제3호에 따른 판매대행점은 지역화폐의 보관·판매·충전 및 환전 업무를 수행하며 지역화폐의 분실 등 위탁업무에 대한 모든 책임을 진다.</p> <p>② 판매대행점은 제15조제1항에 따른 담당공무원이 지역화폐 관련 자료제출을 요구하거나 사업장을 출입하여 장부 등을 검사하고자 할 때에는 이에 따라야 한다.</p> <p>③ (생략)</p> <p>④ 판매대행점은 지역화폐의 보관·관리 등에 대해서는 「정부유가증권취급규칙」 및 「어음교환업무규약 시행세칙」등 관련 규정을 준용한다.</p> <p>⑤ 판매대행점은 법 제10조제2호 및 동법 시행령 제3조에 따라 전자식 지역화폐 소지자가 권면금액의 100분의 60이상에 상당하는 물품을 구입하게</p> | <p><b>제9조(판매대행점 준수사항)</b> ① ----- 상품권의 ----- 상품권의 분실 -----.</p> <p>② ----- 상품권 -----.</p> <p>③ (현행과 같음)</p> <p>④ ----- 상품권 -----.</p> <p>⑤ 판매대행점은 법 제10조제2항 및 동법 시행령 제3조에 따라 전자식 상품권 소지자가 상품권 구매건별 구매금액(“상품권 구매건별 구매금액”이란</p> |

| 현 행  | 개 정 안  |
|--|--|
| <p>나 용역을 제공받고 그 잔액을 환급하여 줄 것을 요구하는 경우에는 할인비율만큼의 금액을 제외하고 이에 응하여야 한다. 다만 구청장이 특별한 목적을 위해 발행하는 지역화폐의 경우, 잔액환급비율을 달리 정할 수 있다.</p> <p>⑥ ~ ⑦ (생략)</p>                                       | <p>1회 구매 시 충전금액을 말한다)의 100분의 60이 상-----</p> <p>----- 상품권의-----.</p> <p>⑥ ~ ⑦ (현행과 같음)</p>  |
| <p>&lt;신 설&gt;</p>   | <p>⑧ 판매대행점은 상품권 발행 및 판매업무를 위해 수집한 가맹점 및 사용자 정보를 「지역사랑상품권 이용 활성화에 관한 법률」, 「개인정보보호법」 등 관련 법령과 규정에 따라 처리하여야 한다.</p>   |
| <p><b>제9조의2(판매대행점의 협약 등)</b> ① 구청장은 관내 금융회사 또는 전자금융업자로 하여금 지역화폐의 판매·보관·충전·환전 등의 업무를 대행하게 할 수 있다.</p> <p>② ~ ③ (생략)</p> <p>④ 판매대행점은 지역화폐의 판매량, 재고량, 회수량 등을 다음달 5일까지 구청장에게 제출하여야 한다.</p> | <p><b>제9조의2(판매대행점의 선정 및 협약 등)</b> ① 구청장은 법 제6조제1항 및 제18조제1항에 따라 금융회사 또는 전자금융업자를 판매대행점으로 선정하고 협약을 체결하여 상품권의 발행·유통·시스템 관리 및 운영, 유지보수, 상품권의 판매·충전·환전, 가맹점 등록(이하 "발행등"이라 한다) 등 업무의 전부 또는 일부를 대행하게 하거나 위탁할 수 있다.</p> <p>② ~ ③ (현행과 같음)</p> <p>④ 판매대행점은 상품권의 판매량, 재고량, 회수량 등과 가맹점의 지역별·업종별 결제정보와 사용자의 구입 및 결제정보 등을 구청장에게 제출하여야 한다.</p> |





| 현 행  | 개 정 안   |
|--|---|
| <p><b>제17조(위원회의 구성)</b> ① ~ ② (생략)</p> <p>③ 위원회의 위원은 다음 각 호의 어느 하나에 해당하는 사람 중에서 구청장이 위촉한다.</p> <p>1. (생략)</p> <p>2. <u>지역화폐</u> 업무 담당 실·국장</p> <p>3 ~ 4. (생략)</p> <p>5. <u>지역화폐</u> 분야의 전문가</p> <p>6. (생략)</p> <p>④ (생략)</p> | <p><b>제17조(위원회의 구성)</b> ① ~ ② (현행과 같음)</p> <p>③ 위원회의 위원은 다음 각 호의 어느 하나에 해당하는 사람 중에서 구청장이 위촉한다.</p> <p>1. (현행과 같음)</p> <p>2. <u>상품권</u> -----</p> <p>3 ~ 4. (현행과 같음)</p> <p>5. <u>상품권</u> -----</p> <p>6. (현행과 같음)</p> <p>④ (현행과 같음)</p> |
| <p><b>제18조(위원회의 운영)</b> ① ~ ② (생략)</p> <p>③ 위원회의 사무를 처리하기 위하여 간사를 두며, 간사는 <u>지역화폐</u> 업무담당부서장이 되고 서기는 업무담당이 된다.</p>  | <p><b>제18조(위원회의 운영)</b> ① ~ ② (현행과 같음)</p> <p>③ -----, ----- <u>상품권</u> -----, -----.</p>   |
| <p><b>제20조(환수 조치)</b> 구청장은 가맹점 및 사용자가 다음 각 호에 해당하는 경우 <u>지역화폐</u> 할인액 등 부당이득의 전부 또는 일부를 환수할 수 있다.</p> <p>1 ~ 2. (생략)</p>   | <p><b>제20조(환수 조치)</b> -----</p> <p>----- <u>상품권</u> -----, -----.</p> <p>1 ~ 2. (현행과 같음)</p>  |
| <p><b>제22조(다른 조례와의 관계)</b> <u>지역화폐</u>의 발행 및 운영 등과 관련하여 다른 조례에 특별한 규정이 있는 경우를 제외하고는 이 조례에서 정하는 바에 따른다.</p>   | <p><b>제22조(다른 조례와의 관계)</b> <u>상품권</u>-----</p> <p>-----</p> <p>-----</p> <p>-----.</p>  |

**제·개정사유 및 주요내용**

**1. 제·개정사유**

- 상위법령의 개정사항을 관련 자치법규에 반영하여 서울중구사랑상품권 발행 및 운영에 만전을 기하고자 함.

**2. 주요내용**

- 조례 제명 및 용어 정비 (제명 등)
  - “지역화폐” → “서울중구사랑상품권”
- 상품권 자금 관리에 관하여 규정 (제3조의2제1항)
- 가맹점의 등록에 관하여 규정 (제7조제1항, 제2항제5호)
- 가맹점 등록의 취소에 관하여 규정 (제7조의2)
- 판매대행점 준수사항에 관하여 규정 (제9조)



서울특별시 중구의회에서 의결된 서울특별시 중구 수입증지 조례 일부개정조례를 다음과 같이 공포한다.

2022년 11월 23일

서울특별시 중구청장 김 길 성 (인)

● 서울특별시 중구 조례 제1656호

### 서울특별시 중구 수입증지 조례 일부개정조례

서울특별시 중구 수입증지 조례 일부를 다음과 같이 개정한다.

제2조를 다음과 같이 한다.

**제2조(정의)** ① “서울특별시 중구 수입증지(이하 "수입증지" 라 한다)”란 서울특별시 중구(이하 "구" 라 한다)가 특정인에게 제공하는 업무에 대한 반대급부로서 징수하는 수수료 등을 수입증지요금계기를 통하여 전자영수증 형태로 발행한 증표를 말한다.

② “수입증지요금계기(이하 “계기”라 한다)”란 인증기, 무인민원증명발급기 및 각종 증명발급기 등 수입증지를 인영하는 기계를 말한다.

제3조 본문을 다음과 같이 하며, 같은 조 제2항과 제3항은 삭제한다.

**제3조(수수료 등의 납부)** 구에 납부하는 다음 각 호의 사용료, 수수료 등은 계기, 신용카드 또는 정보통신망을 이용한 전자화폐·전자결제 등의 방법으로 납부하여야 한다. 다만, 서울특별시 중구청장이 필요하다고 인정하는 경우에는 현금으로 납부할 수 있다.

1. 「서울특별시 중구 수수료 징수 조례」에 따른 수수료
2. 그 밖의 법령 또는 조례의 규정에 의한 사용료, 수수료 등

제4조를 다음과 같이 한다.

**제4조(수입증지 계기 등의 사용)** ① 수수료 납부 후 수입증지 인영 시 다음 각 호의 사항을 선명하게 표시하여야 한다.

1. 수입증지요금
2. 발행기관명
3. 발행연월일
4. 계기고유번호(인증기번호,발급기번호 등)
  - ② 구청장은 계기관리책임자를 각 사용부서의 장으로 하고, 발행기관명, 발행장소, 계기고유번호, 발행개시일 등 필요한 사항을 구보 또는 구 홈페이지에 고시하여야 한다.

제5조를 다음과 같이 한다.

**제5조(수입증지의 규격)** 수입증지의 규격은 규칙으로 정한다.

제6조를 다음과 같이 한다.

**제6조(수입증지 영수증 발행)** 수입증지 영수증은 구매인이 청구하는 경우 발행한다.

제7조를 다음과 같이 한다.

**제7조(변상책임)** 수입증지 사용에 따른 수입금을 관리하는 직원에 대한 변상책임 등은 「회계관계직원 등의 책임에 관한 법률」 제4조부터 제7조까지의 규정을 따른다.

기존의 제8조를 제9조로 하고, 제8조를 다음과 같이 신설한다.

**제8조(수입금의 납입)** 수입증지의 수입금은 수입발생 다음날까지 구 금고에 납입하여야 한다. 다만, 신용카드로 납부된 수입금은 카드사 등으로부터 입금된 날의 다음날까지 구 금고에 납입되도록 하여야 한다.

### 부 칙

제1조(시행일) 이 조례는 공포한 날부터 시행한다.

신·구조문대비표

| 현 행   | 개 정 안  |
|---|--|
| 제2조 (정의) ① 서울특별시 중구 수입증지(이하 "수입증지" 라 한다)란 특정인에게 제공하는 업무에 대한 반대급부로서 징수하는 수수료를 현금에 대신하여 납부하도록 서울특별시 중구(이하 "구" 라 한다)가 발행한 증표를 말한다. | 제2조 (정의) ① ----- 서울특별시 중구(이하 "구" 라 한다)가 특정인에게 제공하는 업무에 대한 반대급부로서 징수하는 수수료 등을 수입증지 요금계기를 통하여 전자영수증 형태로 -----.                         |
| ② "전자수입증지"란 인증기 및 무인민원증명발급기, 각종 제증명 발급기 등을 통해 전자영수증 증빙형태로 발행된 증지를 말한다.  | ② "수입증지요금계기(이하 "계기"라 한다)란 인증기, 무인민원증명발급기 및 각종 증명발급기 등 수입증지를 인영하는 기계를 말한다.  |
| 제3조(수입증지에 의한 납부) ① 구에 납부하는 다음 각 호의 수수료 등은 법령 또는 다른 조례에 규정된 것을 제외하고는 전자수입증지로 납부하여야 한다.   | 제3조(수수료 등의 납부) ① ----- 사용료, 수수료 등은 계기, 신용카드 또는 정보통신망을 이용한 전자화폐·전자결제 등의 방법으로 납부하여야 한다. 다만, 서울특별시 중구청장이 필요하다고 인정하는 경우에는 현금으로 납부할 수 있다. |
| 1. (생략)   | 1. (현행과 같음)  |
| 2. "그 밖의 법령 또는 조례의 규정에 의한 사용료, 수수료"   | 2. "-----등"  |
| ② 전자수입증지는 현금 또는 신용카드로 납부할 수 있다.   | ② <삭 제>  |
| ③ 전자수입증지의 현금 수입금은 그 다음날까지 구 금고에 납입하고, 신용카드로 납부된 수입금은 신용카드결제 대행업체에서 입금한 다음날까지 구 금고에 납입한다.  | ③ <삭 제>  |
| 제4조(수입증지 계기 등의 사용)  | 제4조(수입증지 계기 등의 사용)   |
| ① 전자수입증지는 다음 각 호의 사항이 증지의 인영 또는 전자이미지화한 증지에 선명하게 표  | ① 수수료 납부 후 수입증지 인영 시 다음 각 호의 사항을 선명하게 표시하여야 한다.  |

| 현 행  | 개 정 안  |
|--|--|
| 시되어야 한다.   |  |
| ② 전자수입증지의 관리책임자는 인증기 및 무인민원발급기, 제증명발급기 등 각 계기의 사용부서의 장으로 하며, 계기의 관리책임을 맡은 부서의 장은 발행기관명·발행장소·발행개시일 등 필요한 사항을 구 홈페이지, 구보 또는 게시판에 고시하여야 한다. | ② 구청장은 계기관리책임자를 각 사용부서의 장으로 하고, 발행기관명, 발행장소, 계기 고유번호, 발행개시일 등 필요한 사항을 구보 또는 구 홈페이지에 -----.                     |
| 제5조(수입증지의 규격) 전자수입증지의 규격은 규칙으로 정한다.  | 제5조(수입증지의 규격) 수입증지 -----.  |
| 제6조(수입증지 영수증 발행) 전자수입증지 영수증은 구매인이 청구하는 경우 발행한다.  | 제6조(수입증지 영수증 발행) 수입증지 -----.   |
| 제7조(변상책임) 전자수입증지 사용에 따른 수입금을 관리하는 직원에 대한 변상책임 등은 「회계관계직원 등의 책임에 관한 법률」 제4조부터 제7조까지의 규정을 따른다.   | 제7조(변상책임) 수입증지 -----.  |
| <신 설>  | 제8조(수입금의 납입) 수입증지의 수입금은 수입발생 다음날까지 구금고에 납입하여야 한다. 다만, 신용카드로 납부된 수입금은 카드사 등으로부터 입금된 날의 다음날까지 구금고에 납입되도록 하여야 한다. |

**제·개정사유 및 주요내용**

**1. 제·개정사유**

- 상위법령인 「민원처리에 관한 법률」의 취지를 고려하여, 다양한 방법으로 수수료를 납부할 수 있도록 관련 규정을 정비해 주민편의를 도모하고자 함.

**2. 주요내용**

- 용어의 정의 정비 (제2조)
- 수수료의 납부방식 확대 (제3조)
- 수입증지의 계기 등에 관하여 규정 (제4조 ~ 제8조)

서울특별시 중구의회에서 의결된 서울특별시 중구 수수료 징수 조례 일부개정조례를 다음과 같이 공포한다.

2022년 11월 23일

서울특별시 중구청장 김 길 성 (인)

● 서울특별시 중구 조례 제1657호

**서울특별시 중구 수수료 징수 조례 일부개정조례**

서울특별시 중구 수수료 징수 조례 일부를 다음과 같이 개정한다.

제1조 중 “제137조 및 제139조”를 “제154조 및 제156조”로, “사항을규정함을”을 “사항을 규정함을”으로 한다.

제4조를 다음과 같이 한다.

제4조(납부방법) 수수료는 현금, 수입증지, 신용카드 또는 정보통신망을 이용하여 전자화폐 및 전자결제 등의 방법으로 납부 할 수 있다.

제6조 제1항 제2호 중 “수급권자가”를 “수급자가”로 하고, 같은 항 제4호를 다음과 같이 하며, 같은 항 제10호 「5.18 민주유공자예우에 관한 법률」을 「5·18민주유공자예우 및 단체설립에 관한 법률」로 하고, “5.18 민주유공자”를 “5·18민주유공자”로 하며, 제13호를 다음과 같이 신설한다.

제6조(수수료의 감면)

- 4. 「국가유공자 등 예우 및 지원에 관한 법률」제4조에 따른 국가유공자와 그 유(가)족이 신청하는 증명 및 이 법 시행 당시 종전의 규정 제73조의2(법률 제11041호 국가유공자 등 예우 및 지원에 관한 법률 일부개정 법률로 개정되기 전의 것을 말한다)에 따른 국가유공자에 준하는 군경 등으로 등록된 사람(법률 제11041호

국가유공자 등 예우 및 지원에 관한 법률 부칙 제12조제2항에 따라 등록된 사람도 포함한다)과 그 유(가)족이 신청하는 증명

13. 「보훈보상대상자 지원에 관한 법률」 제4조에 따라 등록된 보훈보상대상자와 그 유(가)족이 신청하는 증명

제6조제5항 중 “증명민원 중 주민등록등·초본과 가족관계등록부·제적부의”를 “민원문서의 발급”으로 하고, 같은 항에 후단을 다음과 같이 신설한다. 다만 타 법령에 의해 면제가 불가능한 문서는 제외한다.

**부 칙**

이 조례는 공포한 날부터 시행한다.

**신·구조문대비표**

| 현 행  | 개 정 안   |
|--|---|
| 제1조(목적) 이 조례는 「지방자치법」 제137조 및 제139조에 따라 서울특별시 중구에서 징수하는 수수료의 종류 및 금액에 관하여 필요한 사항을 규정함을 목적으로 한다.  | 제1조(목적) -----제154조 및 제156조-----<br>-----사항을 규정함을-----.  |
| 제4조(납부방법) 수수료는 구 수입증지로 납부하여야 한다. 다만, 납부의 편의를 위하여 정보통신망을 이용하여 전자화폐 및 전자결제 등의 방법으로 납부할 수 있고, 부득이한 사유가 있는 경우에는 현금으로 납부 할 수 있다.  | 제4조(납부방법) ----- 현금, 수입증지, 신용카드 또는 정보통신망을 이용하여 전자화폐 및 전자결제 등의 방법-----.   |
| 제6조(수수료의 감면) ① 다음 각호의 어느 하나에 해당하는 증명에 대하여는 그 수수료를 징수하지 아니한다.<br>1. (생략)<br>2. 「국민기초생활 보장법」 제2조 제2호에 따른 수급권자가 신청하는 증명<br>3. (생략)<br>4. 「국가유공자 등 예우 및 지원에 관한 법률」 제4조에 따른 국가유공자와 그 유(가)족이 신청하는 증명 | 제6조(수수료의 감면) ① (현행과 같음)<br>1. (현행과 같음)<br>2. ----- 수급자가 -----<br>3. (현행과 같음)<br>4. 「국가유공자 등 예우 및 지원에 관한 법률」 제4조에 따른 국가유공자와 그 유(가)족이 신청하는 증명 및 이 법 시행 당시 종전의 규정 제73조의2 (법률 제11041호 국가유공자 등 예우 및 지원에 관한 법률 일부개정 법률로 개정되기 전의 것을 말한다)에 따른 국가유공자에 준하는 군경 등으로 등록된 사람(법률 제11041호 국가유공자 등 예우 및 지원에 관한 법률 부칙 제12조제2항에 따라 등록된 사람도 포함한다)과 그 유(가)족이 신청하는 증명 |

| 현행   | 개정안  |
|--|--|
| 5. ~ 9. (생략)<br>10. 「5.18 민주유공자예우에 관한 법률」 제4조에 따른 5.18 민주유공자 및 그 유(가)족이 신청하는 증명<br>11. ~ 12. (생략)<br>13. < 신설 ><br><br>⑤ 「민원사무 처리에 관한 법률」 제28조제2항에 따라 무인민원발급창구를 이용한 증명인원 중 주민등록등초본과 가족관계등록부제적부의 수수료를 면제한다. | 5. ~ 9. (현행과 같음)<br>10. 「5·18민주유공자예우 및 단체설립에 관한 법률」-----5·18민주유공자-----<br>--<br>11. ~ 12. (현행과 같음)<br>13. 「보훈보상대상자 지원에 관한 법률」 제4조에 따른 보훈보상대상자와 그 유(가)족이 신청하는 증명<br>⑤ 「민원사무 처리에 관한 법률」 제28조제2항에 따라 무인민원발급창구를 이용한 민원문서의 발급 수수료를 면제한다. 다만 타 법령에 의해 면제가 불가능한 문서는 제외한다. |

제·개정사유 및 주요내용

1. 개정이유

- 상위법령의 개정사항을 반영하여 법률명 및 인용조항과 기타 조문의 문구를 일부 정비하고, 수수료 납부시 수입증지 우선 규정을 전자화폐, 전자결제 등 다양한 방법으로 납부할 수 있도록 개정하며, 국가유공자에 준하는 준경 및 보훈보상대상자와 그 유(가)족이 신청하는 수수료를 감면 대상에 추가하고자 함.
- 무인민원발급기 이용 수수료를 전부 면제로 비대면 민원서비스를 활성화하여 주민 편의 증진을 도모하고자 함.

2. 주요내용

- 가. 인용조항 및 상위법률명 개정(안 제1조, 안 제6조)
- 나. 수수료 등 납부 시 수입증지 사용 우선 규정 정비(안 제4조)
  - 상위 법령의 취지에 맞게 다양한 방법으로 납부 할 수 있도록 개정
- 다. 수수료 감면 대상 추가(안 제6조)
  - 국가유공자에 준하는 준경 등과 그 유(가)족에 대한 수수료 감면 추가
  - 보훈보상대상자와 그 유(가)족에 대한 수수료 감면 신설
  - 기존 2종에 한정된 수수료 면제 항목을 무인민원발급기 발급문서 전체로 확대

서울특별시 중구의회에서 의결된 서울특별시 중구 주민소통 활성화를 위한 포인트 관리 조례를 다음과 같이 공포한다.

2022년 11월 23일

서울특별시 중구청장 김 길 성 (인)

● 서울특별시 중구 조례 제1658호

### 서울특별시 중구 주민소통 활성화를 위한 포인트 관리 조례

제1조(목적) 이 조례는 주민소통 활성화를 위한 포인트제 운영과 관리에 필요한 사항을 규정함으로써 주민의 정책 참여 기회를 확대하고 지속적인 구정 참여 활동을 통해 지역사회의 발전에 이바지함을 목적으로 한다.

제2조(정의) 이 조례에서 사용하는 용어의 뜻은 다음과 같다.

1. "주민소통 활성화를 위한 포인트"란 구정의 의사형성 단계부터 집행 단계까지 주민의 적극적인 참여를 유도하기 위하여 참여 실적에 따라 포인트를 부여하고 이에 상응하는 인센티브를 지급하는 제도를 말한다.
2. "포인트"란 구정에 참여하는 사람에게 부여하는 점수를 말한다.
3. "인센티브"란 서울특별시 중구(이하 "중구"라 한다)에서 참여자에게 누적 포인트에 따라 지급하는 보상을 말한다.
4. "참여자"란 주민소통 활성화를 위한 포인트제에 참여한 사람을 말한다.
5. "관리부서"란 주민소통 활성화를 위한 포인트제를 총괄하여 관리·운영하는 부서를 말한다.
6. "사업부서"란 포인트 부여대상을 소관하는 중구 본청의 실·관·과, 보건소 및 동주민센터를 말한다.

제3조(적용대상) 이 조례는 주소 및 사업장 소재지를 중구에 두고 있거나, 다른 지역 주민이라도 구정에 참여하는 사람에게 적용한다.

제4조(포인트 부여 등) ① 서울특별시 중구청장(이하 "구청장"이라 한다)은 주민소통 활성화를 위해 다음 각 호의 활동에 포인트를 부여한다.

1. 중구소통통합플랫폼을 통한 온라인 주민 참여
2. 오프라인 구정 활동
  - 가. 지역 환경정비, 재난 복구 등 공익성이 있는 구정 참여
  - 나. 설명회, 공청회, 구정 설문조사, 교육, 행사 참여 등
- ② 구청장은 제1항에 따라 주민에게 포인트를 부여한 경우, 누적 포인트 내역 등을 중구 인터넷 홈페이지 등에서 열람할 수 있도록 하여야 한다.
- ③ 제1항에 따른 포인트 부여대상 및 부여기준은 규칙으로 정한다.

제5조(포인트 관리) ① 구청장은 주민소통 활성화를 위한 포인트 관리를 위하여 포인트 관리시스템을 운용하여 참여자의 포인트를 관리하여야 한다.

② 제1항에 따른 포인트는 관리부서 부서장이 관리하고, 포인트 발생 사업부서에서는 참여자를 관리부서 부서장에게 알려야 한다.

제6조(인센티브 신청 및 지급 등) ① 인센티브는 참여자의 신청에 의해 지급한다.

② 구청장은 누적 포인트에 따라 예산의 범위에서 인센티브를 지급할 수 있다.

③ 인센티브는 상품권 등으로 지급할 수 있고, 지급기준과 지급방법은 규칙으로 정한다.

④ 누적 포인트는 참여자의 신청에 따라 우리 구 취약계층 지원 사업에 기부할 수 있다.

제7조(포인트 부여 제외) 별도의 수당이나 대가를 받고 참여하는 사람은 이 조례에서 규정한 포인트를 받을 수 없다.

제8조(포인트 소멸기준) 포인트는 마지막으로 적립된 날부터 5년 동안 포인트가 누적되지 아니하는 경우 모두 소멸한다.

제9조(시행규칙) 이 조례의 시행에 필요한 사항은 규칙으로 정한다.

### 부 칙

이 조례는 공포한 날부터 시행한다.

제·개정사유 및 주요내용

1. 제·개정사유

- 구민 누구나 참여할 수 있는 ‘온라인 주민소통 통합 플랫폼’의 운영을 활성화하고, 다양한 소통 및 구정 참여 지원의 제도적 근거를 마련하기 위해 관련 자치법규를 마련하고자 함.

2. 주요내용

- 주민소통 활성화 포인트제의 적용대상 규정 (제3조)
- 포인트 부여에 관하여 규정 (제4조, 제5조)
- 인센티브 신청 및 지급에 관하여 규정 (제6조)
- 포인트 부여 제외대상과 소멸 기준 규정 (제7조, 제8조)

서울특별시 중구의회에서 의결된 서울특별시 중구 지방보조금 관리 조례 전부개정조례를 다음과 같이 공포한다.

2022년 11월 23일

서울특별시 중구청장 김 길 성 (인)

◎ 서울특별시 중구 조례 제1659호

서울특별시 중구 지방보조금 관리 조례 전부개정조례

서울특별시 중구 지방보조금 관리 조례 전부를 다음과 같이 개정한다.

서울특별시 중구 지방보조금 관리 조례

제1조(목적) 이 조례는 「지방자치단체 보조금 관리에 관한 법률」 및 「지방자치단체 보조금 관리에 관한 법률 시행령」에서 위임된 사항과 그 시행에 필요한 사항을 규정함을 목적으로 한다.

제2조(다른 조례와의 관계) 서울특별시 중구(이하 “구”라 한다) 지방보조금 관리에 관하여 다른 조례에 특별한 규정이 있는 경우를 제외하고는 이 조례에서 정하는 바에 따른다.

제3조(지방보조사업을 수행하려는 자의 예산 계상) 서울특별시 중구청장(이하 “구청장”이라 한다)은 「지방자치단체 보조금 관리에 관한 법률」(이하 “법”이라 한다) 제5조제2항에 따라 지방보조금의 예산 계상 신청이 없는 경우에도 다음 각 호에 해당되는 경우 지방보조금을 예산에 계상할 수 있다.

1. 구가 소요경비 전액을 교부하는 보조사업인 경우
2. 재해 발생 등 예측하지 못한 사유로 지방보조금의 교부가 불가피한 경우
3. 그 밖에 구청장이 공익·시책 수행상 필요하다고 인정하는 경우

제4조(지방보조사업자 공모) ① 구청장이 공모방식을 통해 지방보조사업자를 선정하고자 하는 경우에는 다음 각 호의 내용을 포함한 사업자 선정 공고문을 구보나 구 홈페이지 등을 통해 공고하여야 한다.

- 1. 사업추진 기본방향
- 2. 지원대상사업
- 3. 지원사업 대상기관 및 응모방법
- 4. 지원 및 선정절차
- 5. 수행 일정
- 6. 그 밖에 구청장이 제시가 필요하다고 인정한 사항

② 제1항의 보조사업자 선정 공고에 부합하는 보조사업자가 없는 경우에는 재공모하여야 한다.  
 ③ 구청장은 지방보조사업자 공모 시 15일 이상의 접수 기간을 부여하여야 한다. 다만, 다음 각 호의 어느 하나에 해당하는 경우에는 구청장은 사업의 시급성 등을 고려하여 접수 기간을 조정할 수 있다.

- 1. 재공모인 경우
- 2. 국가 또는 지방자치단체의 재정정책상 예산의 조기 집행을 위해 필요한 경우
- 3. 국가사업 또는 지방자치단체의 다른 사업과 연계되어 사업의 일정 조정을 위하여 불가피한 경우
- 4. 긴급한 행사 또는 긴급한 재해 예방·복구 등을 위하여 필요한 경우

**제5조(법령 위반 등에 따른 교부 결정의 취소)** 구청장은 법 제12조제1항제4호에 따른 지방보조사업의 수행이 곤란한 경우로서 다음 각호에 해당하는 경우에는 지방보조금 교부결정의 전부 또는 일부를 취소할 수 있다.

- 1. 구청장의 승인 없이 임의로 사업의 전부 또는 일부를 인계, 중단 또는 폐지했을 경우
- 2. 지방보조사업계획서에 예정된 토지 또는 시설물 등을 사용할 수 없는 사유 등으로 지방보조사업 추진이 사실상 곤란하다고 인정되는 경우
- 3. 지방보조사업에 소요되는 경비 중 지방보조금 등으로 충당되는 부분 외의 경비를 조달하지 못하는 경우
- 4. 그 밖에 구청장이 지방보조사업 추진이 공익에 반하여 지방보조사업 내용의 변경 또는 중지가 필요하다고 인정하는 경우

**제6조(중요재산의 보고 및 공시)** ① 법 제21조제1항에 따른 중요재산의 현황 보고는 다음 각호의 구분에 따른다. 다만, 제2호에 따른 보고의 경우 중요재산의 현황에 변동이 없는 경우에는 생략할 수 있다.

- 1. 취득 현황 보고 : 중요재산 취득 후 15일 이내
  - 2. 변동 현황 보고 : 매년 6월 및 12월
- ② 「지방자치단체 보조금 관리에 관한 법률 시행령」(이하 “시행령”이라 한다) 제12조제2항에 따른 중요재산의

현황 보고는 별지 제1호서식에 따른다.

③ 구청장은 시행령 제12조제3항에 따라 제1항에 따른 보고를 받은 날부터 30일 이내에 중요재산의 현황을 다음 각 호의 구분에 따른 기간동안 인터넷 홈페이지에 공시해야 한다.

- 1. 부동산과 그 종물 : 10년
- 2. 선박, 부표, 부산교, 부산거와 그 종물 : 10년
- 3. 항공기 : 10년
- 4. 그 밖의 기계, 장비 등 중요재산 : 5년

④ 구청장은 지방보조사업자로 하여금 중요재산 취득가액 및 시기, 사용 장소, 재정 지원 내용 등의 재산정보를 표기한 안내문 등을 부착하여 관리하게 할 수 있다.

**제7조(중요재산의 부기등기)** ① 지방보조사업자가 부기등기를 할 때에는 별지 제2호서식 ‘지방보조금이 지원된 부동산 증명서’를 관할 등기소에 제출하여야 한다.

② 지방보조사업자가 법 제22조제4항에 따라 부기등기를 말소하고자 할 때에는 별지 제3호서식 ‘부기등기 말소대상 부동산 증명서’를 관할 등기소에 제출하여야 한다.

**제8조(신고포상금 지급절차)** ① 구청장은 법 제25조와 시행령 제14조에 따라 포상금을 지급하는 경우에 신고 또는 고발한 자에게 별지 제4호서식의 신청서 제출을 요청할 수 있다.

② 구청장은 법 제25조에 따라 지급된 포상금이 신고 또는 고발한 자가 허위, 그 밖의 부정한 방법으로 포상금을 지급받은 경우, 그 밖에 착오 등의 사유로 포상금이 잘못 지급된 경우(다른 법령 등에 따라 동일한 사항에 대해 중복하여 지급한 경우를 포함한다)는 포상금의 전부 또는 일부를 환수하여야 한다.

③ 포상금 지급에 관여한 심의위원 또는 공무원은 신고 또는 고발한 자의 신원 또는 신고내용 등에 관하여 비밀을 유지하여야 한다.

④ 구청장은 신고포상금 지급과 관련하여 신고자의 신분, 신고내용 등이 외부에 공개된 경우에는 관련 사실을 조사하여 필요한 조치를 할 수 있다.

**제9조(신고포상금 지급제한)** 구청장은 포상금을 산정함에 있어 다음 각 호의 어느 하나에 해당하는 경우에는 지방보조금관리위원회의 심의·의결을 거쳐 포상금을 지급하지 아니할 수 있다.

- 1. 신고 받은 내용이 언론매체 등에 의하여 신고 전에 공개된 내용이거나 관계 행정기관에서 사전 인지하여 이미 조사 또는 수사 중인 경우



- 2. 지방보조사업자를 구체적으로 특정하지 않거나 신고내용이 불충분하여 부정행위의 확인이 곤란한 경우
- 3. 신고인이 익명이나 가명 또는 타인의 명의로 신고한 경우
- 4. 거짓 사실을 신고하거나 포상금을 받을 목적으로 미리 공모하는 등 속임수나 그 밖에 부정한 방법으로 신고한 경우

**제10조(신고포상금 지급절차 종결)** 구청장은 신청인의 포상금 지급 신청이 다음 각 호의 어느 하나에 해당하는 경우에는 지방보조금관리위원회의 심의·의결을 거치지 않고 포상금 지급 절차를 종결할 수 있다.

- 1. 지방보조금 관련 법령에 위반되지 아니하는 경우
- 2. 법률관계의 확정 등 포상금 신청 요건이 완성되지 아니한 경우
- 3. 포상금 지급 신청인의 인적사항 등을 확인할 수 없는 경우
- 4. 그 밖에 포상금 지급 신청에 타당성이 없다고 인정되는 경우

**제11조(지방보조금관리위원회의 구성 등)** ① 법 제26조제1항에 따른 중구 지방보조금관리위원회(이하 “위원회”라 한다)는 위원장 1명과 부위원장 1명을 포함하여 15명 이내의 위원으로 성별을 고려하여 구성한다.

- ② 위원회의 위원장은 민간위원 중에서 호선하며 부위원장은 총괄부서의 국장으로 한다.
- ③ 위원회의 위원(이하 “위원”이라 한다)은 다음 각 호의 사람이 된다.

- 1. 당연직 위원 : 각 국·소장 중 3명 이내로 하며 위원회 개최 시 업무관련 여부를 고려하여 구청장이 정하는 자
- 2. 위촉직 위원 : 다음 각목의 사람 중에서 구청장이 위촉하는 사람
  - 가. 지방보조금 관리에 관한 전문지식이 있는 조교수 이상의 대학교수
  - 나. 정부출연기관 또는 지방자치단체출연기관에 소속된 박사학위 소지자로서 지방보조금에 관한 전문지식이 있는 자
  - 다. 실무경험이 있는 변호사·공인회계사·세무사 및 금융업무 전문가
  - 라. 시민단체 대표
  - 마. 지방보조금 집행 및 보조사업 관리 경험이 있는 사업자 단체 대표 등
  - 바. 그 밖에 지방보조금에 관한 전문지식과 경험이 풍부한 사람

**제12조(위원의 임기)** ① 민간위원의 임기는 3년으로 하되, 한 차례만 연임할 수 있다.

- ② 민간위원의 사임 등으로 새로 위촉된 위원의 임기는 전임(前任) 위원의 남은 임기로 한다.
- ③ 민간위원은 제1항에 따른 임기가 만료된 경우에도 후임(後任) 위원이 위촉될 때까지 그 직무를 수행할 수 있다.

**제13조(위원장의 직무)** ① 위원장은 위원회를 대표하고, 위원회의 업무를 총괄한다.

- ② 위원장이 부득이한 사유로 직무를 수행할 수 없는 때에는 부위원장이 직무를 대행하며, 위원장과 부위원장이

모두 부득이한 사유로 직무를 수행할 수 없을 때에는 위원장이 미리 지명한 위원이 그 직무를 대행한다.

**제14조(위원회의 운영)** ① 위원회는 법 제26조제2항제1호에 따른 ‘지방보조금 예산을 편성할 때’에는 예산편성 일정 등 여건을 고려하여 보조금 과목별·사업별 규모, 공모 대상 보조금 규모, 보조사업 유형별 재원 분담 기준 등에 심사할 수 있으며, 다음 각 호의 어느 하나에 해당하는 경우에는 목록에 의한 심의로 대체 할 수 있다.

- 1. 법령에 근거한 연례 반복사업
- 2. 당초예산(직전예산 또는 본예산을 의미한다)대비 30%이하 증액사업

**제15조(위원회 회의)** ① 위원장은 위원회의 회의를 소집하고, 그 의장이 된다.

- ② 위원회의 회의는 민간위원과 공무원을 포함한 재직위원 과반수의 출석으로 개의하고, 참석위원 과반수의 찬성으로 의결한다.
- ③ 공무원인 위원이 위원회에 출석하지 못 할 때에는 하위직급에 있는 자가 대리하여 출석할 수 있으며, 대리 출석한 공무원은 위원회에서 발언하고 표결에 참여할 수 있다.
- ④ 위원회는 안건의 내용이 경미하거나 긴급한 경우 등 부득이한 사유가 있는 경우는 서면심의를 할 수 있다.

**제16조(분과위원회)** ① 위원회는 효율적인 운영을 위하여 별도로 분과위원회를 구성하여 운영할 수 있다.

- ② 분과위원회 심의의결사항은 위원회에 총괄 보고하고, 위원회에서 최종결정하되 그 절차를 간소화할 수 있다.
- ③ 분과위원회의 설치 및 운영 등에 필요한 사항은 위원회의 의결을 거쳐 위원장이 정한다.

**제17조(의견 청구 등)** 위원회는 업무수행을 위하여 필요한 경우 관계 공무원 및 지방보조사업자 등을 회의에 참석하게 하여 그 의견을 듣거나 관계 기관 또는 단체 등에 관련 자료를 요청할 수 있다.

**제18조(간사)** ① 위원회의 사무 처리를 위하여 간사 1인을 둔다.

- ② 간사는 지방보조금 업무 총괄부서의 장이 된다.

**제19조(회의록의 비치)** 구청장은 회의를 개최한 때에는 회의록을 작성하여 비치하여야 한다.

**제20조(실비보상)** 위원회 및 분과위원회에 참석한 위원 중 공무원이 아닌 위원에 대하여는 예산의 범위 안에서 수당과 여비를 지급할 수 있다.

**제21조(운영세칙)** 이 조례에서 규정한 것 이외에 위원회 운영에 관하여 필요한 사항은 위원회의 의결을 거쳐 위원장이 따로 정한다.

**제22조(지방보조사업 내역의 공시)** ① 구청장은 지방보조금의 교부현황, 성과평가 결과, 지방보조금으로 취득한 중요재산의 변동현황, 교부결정의 취소 등 중요 처분 내용에 대해 주민에게 공시하여야 한다.

② 지방보조사업자의 공시에 관한 세부적인 사항은 행정안전부장관이 별도로 정하는 재정공시에 관한 기준에 따른다.

**부 칙**

**제1조(시행일)** 이 조례는 공포한 날부터 시행한다.

**제2조(일반적 경과조치)** 이 조례 시행 당시 종전의「서울특별시 중구 지방보조금 관리 조례」에 따른 행정기관의 행위나 행정기관에 대한 행위는 그에 해당하는 이 조례에 따른 행정기관의 행위나 행정기관에 대한 행위로 본다.

**제3조(지방보조금심의위원회에 대한 경과조치)** ① 이 조례 시행 당시 종전의 서울특별시 중구 지방보조금심의위원회는 이 조례에 따른 서울특별시 중구 지방보조금관리위원회로 본다.

② 이 조례 시행 당시 종전의 제6조에 따라 임명되거나 위촉된 지방보조금심의위원회의 위원은 이 조례에 따라 지방보조금관리위원회의 위원으로 임명되거나 위촉된 것으로 본다.

**제4조(다른 조례 또는 규칙과의 관계)** 이 조례 시행 당시 다른 조례 또는 규칙에서 종전의「서울특별시 중구 지방보조금 관리 조례」의 규정을 인용한 경우, 이 조례에 그에 해당하는 규정이 있을 때에는 종전의 규정을 갈음하여 이 조례의 해당 규정을 인용한 것으로 본다.

**제·개정사유 및 주요내용**

**1. 제·개정사유**

- 상위법령의 개정사항을 우리 구 관련 자치법규에 반영하여 지방보조금의 체계적인 관리와 운영을 도모하고자 함.

**2. 주요내용**

- 보조사업을 수행하려는 자의 예산 계상에 관하여 규정 (제3조)
- 법령 위반 등에 따른 교부 결정의 취소에 관하여 규정 (제5조)
- 중요재산의 보고 및 공시 등에 관하여 규정 (제6조, 제7조)
- 지방보조금관리위원회의 구성, 운영에 관하여 규정 (제11조 ~ 제21조)

서울특별시 중구의회에서 의결된 서울특별시 중구 옥외광고물 등의 관리와 옥외광고산업 진흥에 관한 조례 일부개정조례를 다음과 같이 공포한다.

2022년 11월 23일

서울특별시 중구청장 김길성 (인)

● 서울특별시 중구 조례 제1660호

### 서울특별시 중구 옥외광고물 등의 관리와 옥외광고산업 진흥에 관한 조례 일부개정조례

서울특별시 중구 옥외광고물 등의 관리와 옥외광고산업 진흥에 관한 조례 일부를 다음과 같이 개정한다.

제13조 제3항을 다음과 같이 한다.

- ③ 심의위원회는 심의안건 접수일 또는 사유 발생일로부터 20일(소위원회는 10일)이내에 심의하고 그 결과를 처리하여야 한다. 다만, 특별한 사유가 있는 경우에는 「민원처리에 관한 법률 시행령」 제21조에 따라 처리기한을 연장할 수 있다.

제25조 제2항을 다음과 같이 한다.

- ② 수수료는 신청인이 허가 신청서 또는 신고서를 제출하면서 수입증지, 신용카드, 현금 또는 계좌이체로 납부하여야 한다. 다만, 법 제9조 제2항에 따라 구청장이 안전 점검을 위탁한 경우에는 안전점검 업무를 위탁받은 자가 정한 방법에 따라 납부하게 할 수 있다.

제25조 제2항제4호를 다음과 같이 신설한다.

- 4. 그밖의 구청장이 인정하는 특별한 사유

[별표6]을 별지와 같이 한다.

#### 부 칙

이 조례는 공포한 날부터 시행한다.

[별표 6]

### 과태료 부과기준(제26조 관련)

| 위반행위                                 | 근거<br>법조문     | 과태료  |
|--------------------------------------|---------------|--|
| 1. 법 제3조를 위반하여 입간판·현수막·벽보·전단을 표시한 경우 | 법 제20조 제1항제1호 |  |
| 가. 입간판                               |               |  |
| 1) 도로(보도를 포함한다)에 설치한 경우              |               |  |
| 가) 연면적 1㎡ 미만                         |               |  |
| - 0.5㎡ 이하                            |               | 14만원                                       |
| - 0.6㎡ 이상 0.8㎡ 이하                    |               | 24만원                                       |
| - 0.9㎡ 이상 1.0㎡ 미만                    |               | 34만원                                       |
| 나) 연면적 1㎡ 이상 2㎡ 미만                   |               |  |
| - 1.0㎡ 이상 1.3㎡ 이하                    |               | 44만원                                       |
| - 1.4㎡ 이상 1.6㎡ 이하                    |               | 54만원                                       |
| - 1.7㎡ 이상 2.0㎡ 미만                    |               | 64만원                                       |
| 다) 연면적 2㎡ 이상 3㎡ 미만                   |               |  |
| - 2.0㎡ 이상 2.3㎡ 이하                    |               | 85만원                                       |
| - 2.4㎡ 이상 2.6㎡ 이하                    |               | 110만원                                      |
| - 2.7㎡ 이상 3.0㎡ 미만                    |               | 129만원                                      |
| 라) 연면적 3㎡ 이상                         |               | 130만원+연면적 3㎡ 초과하는 면적의 0.5㎡당 15만원을 더한 금액 이하 |
| 2) 그 밖의 지역·장소에 설치한 경우                |               |  |
| 가) 연면적 1㎡ 미만                         |               |  |
| - 0.5㎡ 이하                            |               | 10만원                                       |
| - 0.6㎡ 이상 0.8㎡ 이하                    |               | 12만원                                       |
| - 0.9㎡ 이상 1.0㎡ 미만                    |               | 14만원                                       |
| 나) 연면적 1㎡ 이상 2㎡ 미만                   |               |  |
| - 1.0㎡ 이상 1.3㎡ 이하                    |               | 29만원                                       |
| - 1.4㎡ 이상 1.6㎡ 이하                    |               | 39만원                                       |
| - 1.7㎡ 이상 2.0㎡ 미만                    |               | 49만원                                       |

|  |   |
|--|---|
| 다) 연면적 2㎡ 이상 3㎡ 미만                     |   |
| - 2.0㎡ 이상 2.3㎡ 이하                      | 59만원  |
| - 2.4㎡ 이상 2.6㎡ 이하                      | 69만원  |
| - 2.7㎡ 이상 3.0㎡ 미만                      | 79만원  |
| 라) 연면적 3㎡ 이상                           | 80만원+연면적 3㎡ 초과하는 면적의 0.5㎡당 8만원<br>원을 더한 금액 이하 |
| 나. 현수막                                 |   |
| 1) 현수막의 표시방법을 위반한 경우                   |   |
| 가) 면적 3㎡ 미만                            |   |
| - 1.0㎡ 이하                              | 10만원  |
| - 1.1㎡ 이상 2.0㎡ 이하                      | 12만원  |
| - 2.1㎡ 이상 3.0㎡ 미만                      | 14만원  |
| 나) 면적 3㎡ 이상 5㎡ 미만                      |   |
| - 3.0㎡ 이상 3.7㎡ 이하                      | 24만원  |
| - 3.8㎡ 이상 4.4㎡ 이하                      | 28만원  |
| - 4.5㎡ 이상 5.0㎡ 미만                      | 34만원  |
| 다) 면적 5㎡ 이상 10㎡ 미만                     |   |
| - 5.0㎡ 이상 6.0㎡ 이하                      | 59만원  |
| - 6.1㎡ 이상 8.0㎡ 이하                      | 69만원  |
| - 8.1㎡ 이상 10.0㎡ 미만                     | 79만원  |
| 라) 면적 10㎡ 이상                           | 80만원+연면적 10㎡ 초과하는 면적의 1㎡당 15만원<br>원을 더한 금액 이하 |
| 2) 1)을 설치하여 차량통행이나 일반인의 보행을 현저히 방해한 경우 | 해당 과태료의 2배까지 중과                               |
| 다. 벽보                                  |   |
| 1) 일반 광고내용                             |   |
| - 1장 이상 10장 이하                         | 장당 25천원                                       |
| - 11장 이상 20장 이하                        | 장당 35천원                                       |
| - 21장 이상                               | 장당 45천원                                       |

|                                    |                 |                                   |
|------------------------------------|-----------------|-----------------------------------|
| 2) 법 제5조제2항의 규정을 위반한 경우            |                 |                                   |
| - 1장 이상 10장 이하                     |                 | 장당 30천원                           |
| - 11장 이상 20장 이하                    |                 | 장당 40천원                           |
| - 21장 이상                           |                 | 장당 50천원                           |
| 라. 전단                              |                 |                                   |
| 1) 일반 광고내용                         |                 |                                   |
| - 1장 이상 10장 이하                     |                 | 장당 18천원                           |
| - 11장 이상 20장 이하                    |                 | 장당 27천원                           |
| - 21장 이상                           |                 | 장당 35천원                           |
| 2) 법 제5조제2항의 규정을 위반한 경우            |                 |                                   |
| - 1장 이상 10장 이하                     |                 | 장당 30천원                           |
| - 11장 이상 20장 이하                    |                 | 장당 40천원                           |
| - 21장 이상                           |                 | 장당 50천원                           |
| 1의2. 법제10조 4에 따른 책임보험에 가입하지 않은 경우  | 법 제20조 제1항 제1의3 |                                   |
| 가. 가입하지 않은 기간이 30일 이하인 경우          |                 | 1만원에 1일째부터 계산하여 1일마다 3천원씩 더한 금액   |
| 나. 가입하지 않은 기간이 30일 초과 90일 이하인 경우   |                 | 10만원에 31일째부터 계산하여 1일마다 1만원을 더한 금액 |
| 다. 가입하지 않은 기간이 90일 초과인 경우          |                 | 70만원에 91일째부터 계산하여 1일마다 2만원을 더한 금액 |
| 2. 법 제11조제1항 단서에 따른 변경등록을 하지 않은 경우 | 법20조제1항 제2호     |                                   |
| 가. 30일 이상 90일 미만                   |                 | 67만원                              |
| 나. 90일 이상 180일 미만                  |                 | 117만원                             |
| 다. 180일 이상 1년 미만                   |                 | 217만원                             |
| 라. 1년 이상                           |                 | 400만원                             |
| 3. <삭 제>                           |                 |                                   |

|  |                  |       |
|--|------------------|-------|
| 4. 법 제16조에 따른 광고물 실명제 표시를<br>하지 않거나 허위로 표시한 경우 | 법 제20조<br>제1항제5호 |       |
| 가. 연 1회 위반한 경우                                 |                  | 80만원  |
| 나. 연 2회 위반한 경우                                 |                  | 200만원 |
| 다. 연 3회 이상 위반한 경우                              |                  | 500만원 |
| 5. 법 제12조제2항을 위반하여 교육을 이수<br>하지 않은 경우          | 법 제20조<br>제2항    |       |
| 가. 1회 위반한 경우                                   |                  | 25만원  |
| 나. 2회 연속 위반한 경우                                |                  | 45만원  |
| 다. 3회 연속 위반한 경우                                |                  | 100만원 |

비고: 과태료 금액의 계산방법

- 과태료는 광고물의 표시면적을 기준으로 산정하되, 면적을 산정할 때에는 지주는 제외하고 계시틀(광고물의 테두리)은 포함한다.
- 광고물의 표시면적을 산정할 때에 소수점 이하는 반올림하여 산정한다.
- 입체형·모형 등 변형된 광고물의 표시면적을 산정할 때에는 최대 외곽선을 사각형으로 가상 연결한 면적 또는 단면적의 70%에 면수를 적용한다.
- 전기를 이용하는 광고물 등에 대한 과태료 금액의 계산방법은 다음과 같다.
  - 가. 백열등 또는 형광등을 이용하는 단순조명 광고물 등과 광원이 직접 노출되지 않도록 덮개를 씌워 표시하는 네온류 또는 전광류(빛이 점멸하거나 동영상 변화가 있는 경우에는 제외한다)를 사용하는 광고물 등은 500만원 이하의 범위에서 해당 과태료의 1.5배를 적용한다.
  - 나. 광원이 직접 노출되어 표시되는 네온류 또는 전광류 등을 사용하는 광고물 등은 500만원 이하의 범위에서 해당 과태료의 2배를 적용한다.
  - 다. 광고물 등의 일부가 전기를 사용하는 경우에는 500만원 이하의 범위에서 과태료 산정금액에 전기 사용 부분의 비율에 해당하는 금액을 가산한다.
- 최초로 과태료 처분을 받은 날부터 1년 이내에 다시 법을 위반하여 과태료 처분 대상자가 된 자에 대해서는 500만원 이하의 범위에서 직전 과태료 부과금액의 30%를 가산하여 부과할 수 있다.
- 과태료의 총 금액에서 1천원 미만은 버린다.

신·구조문대비표

| 현 행   | 개 정 안  |
|---|--|
| 제13조(옥외광고심의위원회의 구성·운영)<br>③ 심의위원회는 심의안건 접수일<br>또는 사유발생일로부터 15일(소위원회는 10일)<br>이내에 심의하고 그 결과를 처리하여야 한다.<br>다만, 특별한 사유가 있는 경우에는 1회 15일<br>(소위원회는 10일)이내에 한하여 처리기간을 연<br>장할 수 있다. | 제13조(옥외광고심의위원회의 구성·운영)<br>③-----<br>----- 20일-----<br>-----<br>----- 「 <u>민원처리에</u><br><u>관한 법률</u> 시행령 제21조에 따라 처리기한을 연장<br>할 수 있다.   |
| 제25조(수수료) ② 수수료는 신청서 또는 신고서<br>를 제출하면서 수입증지로 납부하 여야 하며,<br>납부한 수수료는 반환 하지 아니한다. 다만<br>다음과 같은 사유가 있는 경우에는 반환하여<br>야 한다.<br><br>1. ~ 3. (생 략)<br>4. <신 설>                       | 제25조(수수료) ② ----- 신청인이 허가 신청서 또<br>는 신고서를 제출하면서 수입증지, 신용카드, 현금<br>또는 계좌이체로 납부하여야 한다. 다만, 법 제9조<br>제2항에 따라 구청장이 안전 점검을 위탁한 경우<br>에는 안전점검 업무를 위탁받은 자가 정한 방법에<br>따라 납부하게 할 수 있다. -----<br>-----<br>1. ~ 3. (현행과 같음)<br>4. <u>그밖에 구청장이 인정하는 특별한 사유</u> |

**제·개정사유 및 주요내용**

**1. 제·개정사유**

- 상위법령에 개정에 따라 법령 위임사항 등을 정비, 보완하여 주민들의 불편을 최소화하고, 권익침해발생을 방지하고자 함.

**2. 주요내용**

- 옥외광고 심의위원회 심의안건 처리기간 변경 (제13조제3항)
  - 처리기간 : “15일 이내” → “20일 이내”
  - 처리기간의 연장 : “1회 15일” → “민원의 처리기간 범위”
- 책임보험 과태료 부과기준 추가 (별표 6)

서울특별시 중구의회에서 의결된 서울특별시 중구 도로점용허가 및 점용료 등 징수 조례 일부개정조례를 다음과 같이 공포한다.

2022년 11월 23일

서울특별시 중구청장 김 길 성 (인)

● 서울특별시 중구 조례 제1661호

**서울특별시 중구 도로점용허가 및 점용료 등 징수 조례 일부개정조례**

서울특별시 중구 도로점용허가 및 점용료 등 징수 조례 일부를 다음과 같이 개정한다.

제10조제3항을 다음과 같이 한다.

- ③ 수수료는 도로점용허가를 신청하는 때에 징수하되, 점용료 수입의 귀속에 관계없이 서울특별시 중구(이하 "구" 라 한다) 수입으로 하며 현금, 수입증지, 정보통신망을 이용한 전자화폐, 전자결제 등의 방법으로 징수한다.

**부 칙**

이 조례는 공포한 날부터 시행한다.

### 신·구조문대비표

| 현 행  | 개 정 안  |
|--|--|
| 제10조(수수료의 징수)<br>① ~ ② (생략)<br><br>③ 수수료는 도로점용허가를 신청하는 때에 징수하되, 점용료 수입의 귀속에 관계없이 서울특별시 중구(이하 "구" 라 한다) 수입으로 하며 수입증지로 징수한다. | 제10조(수수료의 징수)<br>① ~ ② (현행과 같음)<br><br>③ -----<br>-----<br>----- 현금, 수입증지, 정보통신망을 이용한 전자화폐, 전자결제 등의 방법으로 징수한다. |

### 제·개정사유 및 주요내용

#### 1. 제·개정사유

- 상위법인 「민원 처리에 관한 법률」의 개정 취지를 고려, 수수료 등 납부 시 수입증지 사용을 의무로 하는 내용을 정비하여 민원인의 편의 증진을 도모하고자 함.

#### 2. 주요내용

- 수수료의 납부 방식 확대 (제10조)
  - “수입증지” → “현금, 수입증지, 전자화폐, 전자결제 등”

서울특별시 중구의회에서 의결된 서울특별시 중구 간접 흡연 피해방지 조례 전부개정조례를 다음과 같이 공포한다.

2022년 11월 23일

서울특별시 중구청장 김 길 성 (인)

● 서울특별시 중구 조례 제1662호

### 서울특별시 중구 간접흡연 피해방지 조례 전부개정조례

서울특별시 중구 간접흡연 피해방지 조례 전부를 다음과 같이 개정한다.

#### 서울특별시 중구 금연환경 조성 및 간접흡연 피해방지 조례

**제1조(목적)** 이 조례는 「국민건강증진법」 제9조제7항 및 같은 법 시행령 제16조의5제6항에서 위임된 사항과 간접 흡연의 유해 환경으로부터 국민의 건강을 보호하고 쾌적한 도시환경을 조성하는 데 필요한 사항을 규정함을 목적으로 한다.

**제2조(정의)** 이 조례에서 사용하는 용어의 정의는 다음과 같다.

1. "흡연"이란 담배(전자담배를 포함한다)를 피우는 행위를 말하며, 불이 붙은 담배를 소지하거나 전자담배를 작동하여 증기를 공중으로 배출하는 행위를 포함한다.
2. "간접흡연"이란 다른 사람의 흡연으로 인하여 담배연기를 간접적 또는 수동적으로 들이마시으로써 담배를 피우는 것과 같은 부정적인 효과를 입는 것을 말한다.
3. "금연환경 조성"이란 대중의 금연의식 수준을 높이고 금연문화를 정착시킬 수 있도록 금연구역을 지정·운영하여 금연을 돕거나 홍보·교육 활동으로 금연 분위기를 만드는 것을 의미한다.
4. "금연구역"이란 「국민건강증진법」(이하 "법"이라 한다) 제9조제4항과 제5항 및 법 시행규칙 제6조에 따라 흡연이 금지된 시설 및 장소와 이 조례 제5조에 따라 지정된 일정한 지역을 말한다.

5. "흡연구역"이란 흡연자가 담배를 피울 수 있도록 금연구역 내에 따로 마련한 일정한 장소나 시설을 말하며, 흡연부스(흡연 목적의 용도로만 사용할 수 있도록 설치한 구조물을 말한다)를 포함한다.

**제3조(적용 범위)** 이 조례는 서울특별시 중구(이하 "구"라 한다) 관할 구역에서 금연을 위한 조치를 위해 금연구역의 지정·운영 및 흡연행위 감시 활동 등에 관한 사항에 적용한다.

**제4조(구청장의 책무 등)** ① 서울특별시 중구청장(이하 "구청장"이라 한다)은 국민의 건강증진을 위하여 금연환경을 조성하고 간접흡연으로 인한 피해를 방지하는 데 필요한 조치를 해야 한다.

- ② 구청장은 흡연이 건강에 해롭다는 것을 구민에게 교육·홍보하여야 한다.
- ③ 구청장은 금연단속원을 채용하여 법 제9조제8항 및 제9항에 따라 금연구역에서의 흡연행위를 감시 및 계도하게 할 수 있으며, 금연구역 지정 여부 및 시설기준 이행 상태 등을 점검하여야 한다.
- ④ 구청장은 법 제9조의5에 따른 금연지도원을 위촉하여 운영할 수 있다.
- ⑤ 구청장은 제1항에 따라 금연에 관한 조사·연구 및 홍보를 하는 관할 구역 소재지 내 법인 또는 단체를 지원할 수 있다.

**제5조(금연구역의 지정 등)** 구청장은 국민의 건강보호를 위하여 다음 각 호에 해당하는 장소를 금연구역으로 지정할 수 있다.

1. 「도시공원 및 녹지 등에 관한 법률」 제2조제3호에 따른 도시공원
2. 「아동복지법」에 따른 아동복지시설의 경계면으로부터 10미터 이내의 구역 (일반 공중의 통행·이용 등에 제공된 구역을 말한다)
3. 「교육환경 보호에 관한 법률」 제8조에 의한 교육환경보호구역 중 절대보호구역
4. 구 관할 구역의 「여객자동차 운수사업법」에 따른 버스정류소(마을버스 정류소를 포함한다)와 택시승차대로부터 10미터 이내(범위는 승강장 표지판 또는 관련 시설물을 기준으로 산정한다)
5. 구 관할 구역의 지하철역 출입구로부터 10미터 이내(출입구 외부 계단이 있는 경우 범위는 마지막 계단 끝부터 산정한다)
6. 「하천법」에 따른 하천 연변의 보행자길
7. 「액화석유가스의 안전관리 및 사업법」 제2조제9호에 따른 액화석유가스 판매업소 및 「석유 및 석유대체연료 사업법 시행령」 제2조제3호에 따른 주유소
8. 「서울특별시 중구 전통시장 및 상점가 육성을 위한 조례」에 따른 전통시장 및 상점가



- 9. 「건축법」에 따른 공개공지 및 연면적 5천제곱미터 이상 대형건축물이 속한 대지 또는 대형건축물에 인접한 도로로써 지정을 위한 절차 등 필요한 사항은 규칙으로 정한다.
- 10. 그 밖에 다수인이 모이거나 오고가는 일정한 장소로서 구청장이 간접흡연으로 인한 피해방지를 위해 필요하다고 인정하여 정하는 장소. 단, 필요한 장소 선정 기준은 규칙으로 정한다.

**제6조(금연구역의 지정 절차 등)** ① 제5조에 따라 구청장이 금연구역을 지정하는 경우에는 지역 주민과 관련 단체의 의견을 수렴할 수 있고 그 취지와 장소 및 범위를 구보에 고시하여야 한다.

② 제5조제8호부터 제10호까지 금연구역을 지정하는 경우에는 해당 장소의 소유자, 점유자 또는 관리자의 동의를 얻어야 하며 지정을 위한 세부 절차, 지정 신청에 관한 방법 등 필요한 사항은 규칙으로 정한다.

③ 구청장은 금연구역을 지정할 때 필요하면 서울특별시청 및 서울특별시 타구 자치단체장과 협의 할 수 있다.

**제7조(금연구역의 지정 변경 또는 해제)** ① 구청장은 필요하다고 인정하는 경우에는 제5조에 따라 지정한 금연구역의 장소 및 범위를 변경하거나 해제(이하 "금연구역의 변경 등"이라 한다)할 수 있다.

② 금연구역의 변경 등에 관한 사항은 제6조를 준용한다.

**제8조(금연구역의 표시)** ① 구청장은 제5조에 따라 금연구역을 지정한 경우에는 구민이 잘 볼 수 있는 위치에 금연구역 안내표지판을 설치하여야 한다. 이 경우 금연구역의 경계를 명확히 구분하여 표시하여야 한다.

② 제1항에 따른 안내표지판에는 금연구역 조성 목적과 간접흡연 피해방지를 위한 문구를 표시하여야 한다.

③ 제1항에 따른 안내표지판의 모양, 크기와 설치 방법, 경계의 표시 방법 등 필요한 사항은 규칙으로 정한다.

④ 법 제9조제5항에 따라 공동주택 구역이 금연구역으로 지정된 경우, 구청장은 예산의 범위에서 안내표지 설치에 필요한 경비의 일부를 지원할 수 있다.

**제9조(흡연구역의 설치 등)** ① 제5조에 따라 금연구역으로 지정되는 해당 장소의 소유자·점유자 또는 관리자(이하 "관리자 등"이라 한다)는 흡연구역을 설치·운영할 수 있다. 다만, 제5조제2호부터 제7호까지의 장소에는 이를 설치할 수 없다.

② 제1항에 따라 흡연구역을 설치하는 경우 해당 장소의 관리자 등은 다음 각 호의 사항을 준수하여야 한다.

- 1. 구민이 잘 볼 수 있는 위치에 흡연구역 안내표지판을 설치하여야 한다.
- 2. 해당 장소의 규모나 특성 및 간접흡연 피해 가능성을 충분히 검토하여 그 위치와 면적을 정하고 분리(별도의 방을 분리함에 있어 벽이나 층 등으로 구분하는 경우) 또는 구획(칸막이·커튼 등으로 구분하는 경우)된 공간으로 하여야 한다.

- 3. 흡연구역은 통풍이 잘 되도록 환기시설을 설치하여야 한다. 다만, 자연환기가 가능한 경우에는 환기시설을 설치하지 아니할 수 있다.
- 4. 흡연구역 내에는 재떨이 등 흡연을 위한 시설을 제외하고 음료자판기 등 영업에 사용하는 시설 또는 설비를 설치하여서는 아니 된다.

③ 제2항제1호에 따른 흡연구역 안내표지판의 모양, 크기, 설치 방법, 경계의 표시 방법 등에 필요한 사항은 규칙으로 정한다.

④ 구청장은 설치된 흡연구역이라도 시민에게 간접흡연 피해를 끼치거나, 보행 장애 등 공공의 이익에 반하는 경우 흡연구역을 설치한 관리자 등에게 시정을 요구해야 하며, 시정 요구 후에도 개선되지 않으면 공공복리를 위해 흡연구역을 폐쇄하도록 할 수 있다.

**제9조의2(흡연부스의 설치 등)** ① 구청장은 유동 인구가 많은 금연구역 내 여러 흡연시민의 흡연권리 요구 민원이 계속 발생되거나 흡연부스가 필요하다고 판단되는 경우에는 흡연부스의 설치를 지원할 수 있다. 다만, 토지 및 건물의 소유주가 외부 공간에 적합한 장소를 지정하여 신청하는 때에는 사유지의 경우에도 흡연부스 설치를 지원할 수 있다.

② 제1항의 흡연부스와 관련하여 필요한 경우 외부 기관이나 단체 등과 업무협약을 통해 흡연부스를 설치하거나 유지·관리하게 할 수 있다.

③ 제1항 및 제2항에 따라 흡연부스를 설치하는 경우 제9조제2항 및 제9조제3항을 준용한다.

④ 구청장은 흡연부스가 간접흡연 피해 방지 또는 금연환경 조성을 위한 효과를 달성하지 못하고 통행 시민의 건강을 위협하는 경우 흡연부스의 관리자 등에게 흡연부스 시설을 개수·개선 또는 이동토록 요구해야 한다. 요구 후에도 시정되지 않는 경우 철거를 권고하거나 정당한 절차에 따라 철거할 수 있다.

**제10조(금연교육 및 홍보 지원)** ① 구청장은 법 제12조에 따라 구민이 금연으로 건강한 생활습관을 실천할 수 있도록 금연교육을 실시할 수 있고, 금연환경 조성을 위한 금연교육 장소 및 홍보관을 설치·운영할 수 있다.

② 구청장은 건강증진사업을 행하는 법인 또는 단체와 학교가 실시하는 금연교육을 지원할 수 있으며, 예산의 범위에서 금연교육 및 홍보에 관한 사항을 위탁할 수 있다.

③ 구청장은 금연홍보 활동을 효과적으로 추진하기 위하여 금연사업 자원봉사자("자원봉사단체"를 포함한다) 및 금연홍보대사 등을 위촉하여 홍보활동을 하게 할 수 있다.

④ 구청장은 간접흡연 피해를 예방하기 위해서 금연실천을 권장하는 사업체 또는 공동주택에 대해 일정한 표시

등의 설치비 및 금연홍보물품을 지원할 수 있다.

- ⑤ 구청장은 금연실천을 위하여 금연클리닉을 설치하고 금연상담사로 하여금 금연을 원하는 흡연자, 사업체, 학교 및 그 밖에 상담을 요청하는 대상자를 상대로 서비스를 제공할 수 있으며, 금연동기 부여를 위해 금연보조제 등 금연물품을 배부할 수 있다.

**제11조(공청회)** 구청장은 제5조부터 제9조까지의 금연사업에 대한 구민의 참여를 유도하고 의견을 정책에 반영하기 위하여 공청회를 직접 개최하거나 민간단체, 학술기관 또는 의료기관 등에 위탁하여 개최할 수 있다. 이 경우 「행정절차법」 제38조의2에 따른 온라인공청회로 실시할 수 있다.

**제12조(금연지도원의 위촉 절차)** ① 법 제9조의5제1항에 따라 금연지도원으로 위촉받으려는 사람은 별지 1호서식의 금연지도원 신청서에 다음 각 호의 서류를 첨부하여 구청장에게 제출하여야 한다.

1. 6개월 이내에 촬영한 탈모 정면 상반신 반명함판(3×4센티미터) 사진 2장
2. 금연지도원 신청서에 기재한 학력, 전공 및 주요 경력을 증명하는 서류 1부
3. 별지 제2호서식의 금연지도원 추천서(「국민건강증진법 시행령」(이하 “영”이라 한다) 제16조의5제1항제1호에 따른 비영리법인 및 비영리민간단체의 장에게 금연지도원 추천을 받은 경우에만 제출한다)

② 구청장은 제1항에 따라 제출받은 신청서 등을 확인하고, 신청서를 제출한 사람이 금연지도원으로 적합한지를 검토한 후 그 위촉 여부를 결정하여야 한다.

③ 구청장은 제2항에 따라 금연지도원을 위촉하는 경우에는 별지 제3호서식의 금연지도원 위촉장과 별지 제4호서식의 금연지도원증을 발급하고 별지 제5호서식의 발급대장에 기록하여야 한다.

④ 제3항에 따라 금연지도원증을 발급받은 사람이 그 금연지도원증을 분실·훼손하거나 기재사항의 변경이 필요한 경우에는 금연지도원증을 재발급 받아야 한다.

⑤ 제4항에 따라 금연지도원증을 재발급 받아야 하는 사람은 별지 제6호서식의 금연지도원증 재발급 신청서에 다음 각 호의 서류를 첨부하여 구청장에게 제출하여야 한다.

1. 금연지도원증(훼손되거나 기재사항의 변경이 필요한 경우에만 해당한다)
2. 6개월 이내에 촬영한 정면 상반신(탈모) 반명함판(3×4센티미터) 사진 1장
3. 기재사항을 변경할 필요가 있음을 증명하는 서류(기재사항 변경의 경우만 해당한다) 1부

**제13조(금연지도원의 임기)** 금연지도원의 임기는 2년 이내로 한다. 단, 직무수행 실적 등을 고려하여 계속 근무하게 하여야 할 필요가 있는 경우에는 금연지도원 본인의 동의를 받아 그 임기를 2년 단위로 연장할 수 있다.

이 경우 제12조에 따른 위촉 절차를 거치지 아니할 수 있다.

**제14조(금연지도원의 해촉 관리)** 구청장은 법 제9조의5제7항에 따라 금연지도원을 해촉한 때에는 본인 및 금연지도원을 추천한 법인 또는 단체의 장에게 지체 없이 해촉사실을 서면 등으로 알리고, 해촉된 사람의 금연지도원증을 회수·폐기하여야 한다. 이 경우 별지 제5호서식의 발급대장에 기록한다.

**제15조(금연지도원의 직무수행 범위)** ① 구청장은 금연지도원을 관할 구역 내에서 활동하도록 하여야 한다. 다만, 보건복지부장관 및 서울특별시시장으로부터 합동단속의 지원 요청이 있는 경우에는 관할 구역 밖 지역에서 활동하도록 할 수 있다.

② 구청장은 지도점검 계획에 따라 금연지도원에게 단독으로 직무를 수행하게 할 필요가 있는 경우에는 별지 제7호서식에 따른 승인서를 발급하여야 한다.

**제16조(금연지도원 등의 활동수당 지급)** ① 구청장은 영 제16조의5제5항에 따라 금연지도원의 활동수당은 1일 5만원 범위 내에서 지급할 수 있다. 다만 해당 금연지도원이 야간, 새벽, 휴일 등에 활동하는 경우에는 1일당 최대 7만원까지 지급할 수 있다.

② 구청장은 제10조제3항에 따라 위촉한 금연사업 자원봉사자 및 금연홍보대사 등에게 활동 사례금을 지급할 수 있다.

③ 활동수당과 활동사례금의 지급은 계좌입금을 원칙으로 한다.

**제17조(과태료)** 영 별표 5 제2호바목4에서 “조례로 정하는 금액”이란 10만원을 말한다.

**부 칙**

이 조례는 공포한 날부터 시행한다.

[별지 제1호 서식]

(앞쪽)

### 금연지도원 신청서

|     |            |                 |
|-----|------------|-----------------|
| 신청인 | 성명<br>(한자) | 사진<br>(3cm×4cm) |
|     | 생년월일       |                 |
|     | 주소(전화번호)   |                 |

자격요건 및 신청사유(전공 또는 주요경력 기재)

위 본인은 금연지도원으로 위촉 받고자 「국민건강증진법 시행령 제16조의5에 따라 신청서를 제출합니다.

년 월 일

성명: (서명 또는 인)

서울특별시 중구청장 귀하

|     |   |
|-----|---|
| 첨부물 | <ol style="list-style-type: none"> <li>6개월 이내에 촬영한 정면 상반신(탈모) 반명함판(3×4센티미터) 사진 2장</li> <li>금연지도원 신청서에 기재한 학력, 전공 및 주요 경력을 증명하는 서류 1부</li> <li>별지 제2호 서식의 금연지도원 추천서(「국민건강증진법 시행령 제16조의5제1항제1호에 따른 비영리법인 및 비영리민간단체의 장의 금연지도원 추천을 받은 경우에만 제출한다)</li> </ol> |
|-----|---|

※ 본인의 임명동의 및 서약: 본인은 금연지도원 운영에 따른 제반 사항을 준수할 것을 서약합니다.

(서명 )

210mm×297mm[백상지 80g/㎡]

이 신청서는 아래와 같이 처리됩니다.

(뒤쪽)

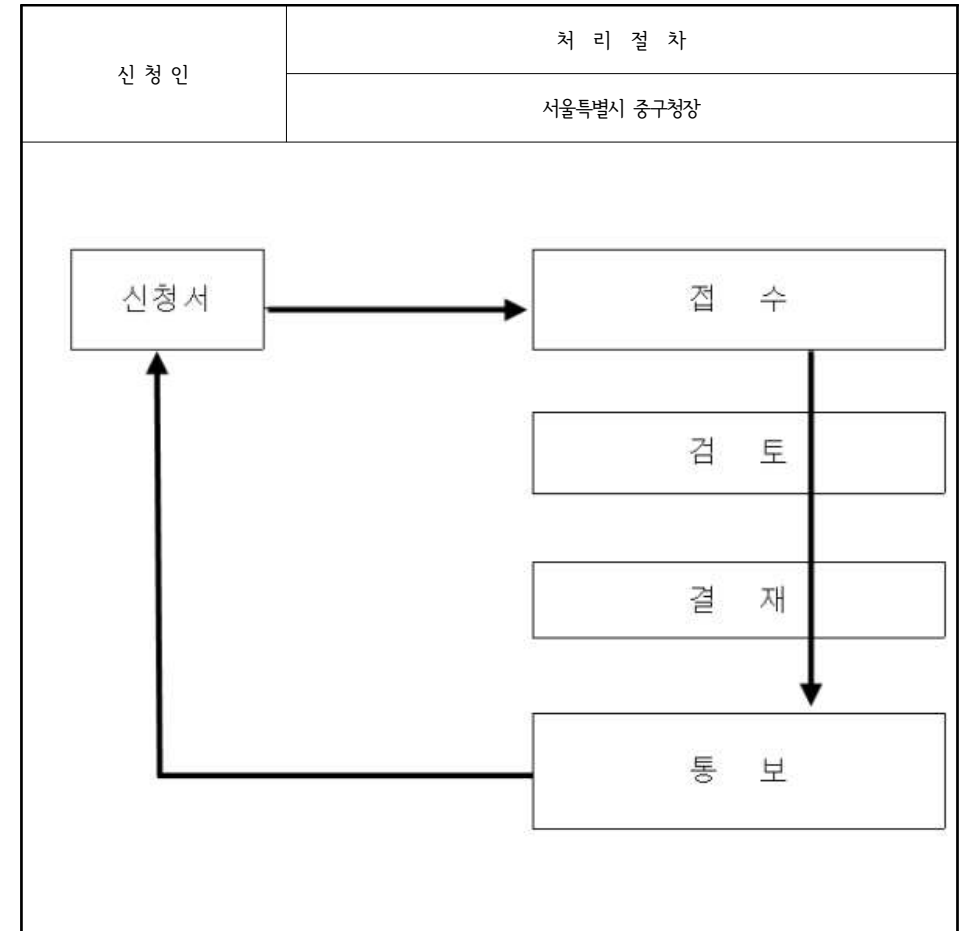

[별지 제2호 서식]

금연지도원 추천서

|     |            |  |                 |
|-----|------------|--|-----------------|
| 신청인 | 성명<br>(한자) |  | 사진<br>(3cm×4cm) |
|     | 생년월일       |  |                 |
|     | 주소(전화번호)   |  |                 |

자격요건 및 추천사유(전공 또는 주요경력 기재)

위 사람을「국민건강증진법 시행령」제16조의4제1항제1호에 따라 금연지도원으로 추천하오니, 금연지도원으로 위촉하여 주시기 바랍니다.

년 월 일

추천기관장: (서명 또는 인)

※본인의 임명동의 및 서약: 본인은 금연지도원 추천에 동의하고, 귀 구의 금연지도원 운영에 따른 제반 사항을 준수할 것을 서약합니다.

년 월 일

서약자 (서명 또는 인)

서울특별시 중구청장 귀하

210mm×297mm[백상지 80g/㎡]

[별지 제3호 서식]

제 20 - 호

위촉장  
금연지도원

소 속:

성 명:

생년월일:

위촉기간:

위 사람을「국민건강증진법」제9조의5 및 「서울특별시 중구 금연환경 조성 및 간접흡연 피해방지 조례」제12조에 따라 금연지도원으로 위촉합니다.

년 월 일

서울특별시 중구청장 직인

210mm×297mm[백상지 80g/㎡]



[별지 제6호 서식]

금연지도원증 재발급 신청서

|     |            |                 |
|-----|------------|-----------------|
| 신청인 | 성명<br>(한자) | 사진<br>(3cm×4cm) |
|     | 생년월일       |                 |
|     | 주소(전화번호)   |                 |

재발급 신청사유

위 본인은「국민건강증진법」 제9조의5 및 같은 법 시행령 제16조의5에 따라 금연지도원으로 위촉받은 자로서 「서울특별시 중구 금연환경 조성 및 간접흡연 피해방지 조례」 제12조제5항에 따라 금연지도원증을 재발급 받고자 신청서를 제출합니다.

년 월 일

성명 : (서명 또는 인)

서울특별시 중구청장 귀하

- 첨부물
1. 금연지도원증(훼손되거나 기재사항의 변경이 필요한 경우에만 해당한다)
  2. 6개월 이내에 촬영한 정면 상반신(탈모) 반명함판(3×4센티미터) 사진 2장
  3. 기재사항을 변경할 필요가 있음을 증명하는 서류(기재사항 변경의 경우만 해당한다) 1부

210mm×297mm[백상지 80g/㎡]

[별지 제7호 서식]

단독 직무수행 승인서

|  |                   |       |
|--|-------------------|-------|
| 금연<br>지도원  | ① 소속 (단체명)        | ②성명   |
|  | ③ 생년월일            | ④전화번호 |
|  | ⑤ 주소              |       |
| ⑥출입 기간   | 년 월 일 부터 년 월 일 까지 |       |
| ⑦출입 장소   |                   |       |
| ⑧직무수행범위  |                   |       |
| <p>「국민건강증진법」제9조의5제3항, 같은 법 시행령 제16조의5제6항 및 「서울특별시 중구 금연환경 조성 및 간접흡연 피해방지 조례」 제15조제2항에 따라 위 금연지도원이 금연구역 등에 출입하여 단독으로 직무를 수행하는 것을 승인합니다.</p> <p>년 월 일</p> <p style="text-align: right;"><b>서울특별시 중구청장 직인</b></p> |                   |       |

210mm×297mm[백상지 80g/㎡]

제·개정사유 및 주요내용

1. 제·개정사유

- 상위법령의 개정에 따른 법령 위임 사항을 정비하고, 관련 자치법규의 미흡한 부분을 보완하여 우리 구 금연환경 조성 정책 추진에 이바지하고자 함.

2. 주요내용

- 제명 변경 (제명)
  - “서울특별시 중구 간접흡연 피해방지 조례”
  - “서울특별시 중구 금연환경 조성 및 간접흡연 피해방지 조례”
- 금연구역의 지정 및 관련 절차에 관하여 규정 (제5조 ~ 제7조)
- 흡연구역의 설치에 관하여 규정 (제8조, 제8조의2)
- 금연지도원에 관하여 규정 (제10조, 제10조의2)

[규 칙]

서울특별시 중구 예산 및 기금의 회계관리에 관한 규칙 일부개정규칙을 다음과 같이 공포한다.

2022년 11월 23일

서울특별시 중구청장 김 길 성 (인)

● 서울특별시 중구 규칙 제760호

서울특별시 중구 예산 및 기금의 회계관리에 관한 규칙 일부개정규칙

서울특별시 중구 예산 및 기금의 회계관리에 관한 규칙 일부를 다음과 같이 개정한다.

제명 “서울특별시 중구 예산 및 기금의 회계관리에 관한 규칙”을 “서울특별시 중구 회계관리에 관한 규칙”으로 한다.

제1조 중 “지방자치단체 예산 및 기금의 회계관리에 관한 규칙”을 “지방자치단체 회계관리에 관한 훈령”으로 한다.

제2조제5항 중 “규칙”을 “훈령”으로 “제5항”을 “제4항”으로 한다.

제4조제1항제1호 중 “1억원 미만의 공사 또는 토지매입”을 “5억원 미만의 공사 또는 1억원 미만의 토지매입”으로 한다.

제5조제1항 중 “이라한다”를 “이라 한다”로 하고, 같은 항 중 “지방자치단체 예산 및 기금의 회계관리에 관한 규칙”(이하 “규칙”이라 한다)을 “지방자치단체 회계관리에 관한 훈령”(이하 “훈령”이라 한다)로 하며, 같은 항 중 “제21조”를 “제11조”로 한다.

제6조제1항 중 “규칙 제22조제2항”을 “훈령 제12조제3항”으로 한다.

제6조제2항 중 “규칙 제22조제3항”을 “훈령 제12조제2항”으로 한다.

제7조를 다음과 같이 한다.

제7조(지출의 절차) ① 훈령 제32조제2항의 단서에 따른 “지방자치단체장이 정하는 기준액”은 1건당 500만원(부가가치세 포함) 이하로 하며, 소모품의 매입·제조·운반·소규모 용역 및 임차, 인쇄물의 경우로 한정한다.

② 1건당 300만원(부가가치세 포함) 이하 물품의 제조·구매·임차·소규모 수리·용역은 계약을 체결하지 않고 일 반지출로 처리할 수 있다.

③ 훈령 별표5의 “지방자치단체구매카드 발급 및 사용기준”에 따라 신용카드를 사용하여 물품을 구매(인터넷 포함)하는 기준액 범위는 300만원(부가가치세 포함) 이하이다.

④ 정기적으로 지출되는 공공요금 및 제세공과금은 자동이체방법으로 지급할 수 있다.

제8조제1항 중 “규칙 제97조”를 “훈령 제77조제4항”으로 한다.

제13조 중 “규칙 제133조”를 “훈령 제103조”로 한다.

제14조제1항 중 “규칙 제135조”를 “훈령 제105조”로 한다.

제18조를 다음과 같이 신설한다.

제18조(계좌의 개설·관리) ① 수입·지출은 훈령 제37조의2제1항에 따라 원칙적으로 입·출금이 제한되는 공금예금 계좌로 개설하여 운영한다. 다만, 사업운영 목적상 불가피한 경우 보통예금계좌를 개설하여 운영할 수 있다.

② 제1항에 따른 계좌의 개설, 운영·관리에 관한 기준은 별표6과 같다.

별표2, 별표3, 별표6은 각각 별지와 같이 한다.

부 칙

제1조(시행일) 이 규칙은 공포한 날로부터 시행한다.

제2조(다른 규칙의 개정) ①「서울특별시 중구 여비 지급 규칙」의 일부를 다음과 같이 개정한다.

제6조제1항의 “「서울특별시 중구 예산 및 기금의 회계관리에 관한 규칙」을 “「서울특별시 중구 회계관리에 관한 규칙」”으로 한다.

②「서울특별시 중구 노인복지기금 설치 및 운용 조례 시행규칙」의 일부를 다음과 같이 개정한다.

제9조의 “「서울특별시 중구 예산 및 기금의 회계관리에 관한 규칙」을 “「서울특별시 중구 회계관리에 관한 규

칙”으로 한다.

③「서울특별시 중구 식품진흥기금 조례 시행규칙」의 일부를 다음과 같이 개정한다.

제14조의 “「서울특별시 중구 예산 및 기금의 회계관리에 관한 규칙」을 “「서울특별시 중구 회계관리에 관한 규칙」”으로 한다.

④「서울특별시 중구 자치회관 설치 및 운영 조례 시행규칙」의 일부를 다음과 같이 개정한다.

제14조제2항의 “「서울특별시 중구 예산 및 기금의 회계관리에 관한 규칙」을 “「서울특별시 중구 회계관리에 관한 규칙」”으로 한다.

⑤「서울특별시 중구 환경미화원자녀 학자금대여기금 설치조례 시행규칙」의 일부를 다음과 같이 개정한다.

제15조의 “「서울특별시 중구 예산 및 기금의 회계관리에 관한 규칙」을 “「서울특별시 중구 회계관리에 관한 규칙」”으로 한다.



[별표 2]

제1관서 및 기타관서의 구분

| 지출원을 설치한 관서(제1관서) | 기타관서 |
|-------------------|------|
| 보건소               | —    |

[별표 3]

회계담당부서 재정합의 대상경비

| 대상경비                                    | 합의대상금액           |                          |                  |
|---|------------------|--------------------------|------------------|
|   | 국장               | 과장                       | 팀장               |
| 1. 공사계약과 관련된 경비                         | 5억원 이상           | 1,000만원 이상<br>5억원 미만     | 1,000만원 미만       |
| 2. 용역 또는 물품 제조·구매                       | 5,000만원 이상       | 1,000만원 이상<br>5,000만원 미만 | 1,000만원 미만       |
| 3. 시책 또는 기관운영업무추진비                      | -                | 건당<br>100만원 이상           | 건당<br>100만원 미만   |
| 4. 민간위탁경비                               | -                | 건당<br>1,000만원 이상         | 건당<br>1,000만원 미만 |
| 5. 민간이전경비, 보조금, 보상금, 행사관련 경비            | -                | 건당<br>1,000만원 이상         | 건당<br>1,000만원 미만 |
| 6. 시간외 근무수당, 성과상여금, 포상금                 | -                | 건당<br>1,000만원 이상         | 건당<br>1,000만원 미만 |
| 7. 설계서 또는 규격서 등에 특허 또는 신기술을 반영하고자 하는 경우 | 건당<br>5,000만원 이상 | 건당<br>1,000만원 이상         | 건당<br>1,000만원 미만 |
| 8. 기타 경비                                | -                | 건당<br>1,000만원 이상         | 건당<br>1,000만원 미만 |

[별표 6]

보통예금계좌 관리기준

1. 계좌 개설

1-1. (원칙) 수입·지출은 원칙적으로 입·출금이 제한되는 공금예금계좌로 개설하여 운영하되, 불가피하게 사업운영 목적상 필요한 경우 등 다음의 경우에는 보통예금계좌를 개설하여 운영할 수 있다. 계좌 개설 시 계좌의 계좌명(부기명)은 '해당부서(팀명, 업무명)'으로 기재하도록 한다.

가. 신용카드·제로페이 등 사용대금의 결제계좌

나. 그밖에 불가피하게 사업운영 목적상 필요한 경우

1-2. (최소 승인) 보통예금계좌를 개설하려는 부서는 해당 관서별 지출원의 승인을 받고 공문으로 금고에 요청하여야 한다. 관서별 지출원은 운영목적 등을 면밀히 검토하여 필요 최소한으로 승인·관리하여야 한다.

가. 구매카드결제계좌(신용카드·제로페이 등)는 용도별 각 1개 개설을 원칙으로 한다.

나. 수입금(기금, 세입세출외현금 등)에 대한 중간 수납계좌(일시보관 등)가 필요한 경우 해당 용도의 전용 보통예금계좌 개설할 수 있다.

2. 계좌 운영·관리

2-1. (계좌운영) 개설된 계좌는 해당 목적대로만 운영하여야 하며, 목적에 맞지 않는 다른 계좌와 혼용하지 않도록 주의하여야 한다.

가. 구매카드 결제계좌

1) (신용카드 결제계좌) 카드 사용대금을 그 금액만큼 해당 신용카드 결제계좌로 이체하는 용도로만 사용한다.

2) (제로페이 결제계좌) 제로페이 사용대금의 입금 용도로만 사용한다.

나. 사업이 종료되거나 계좌 사용이 불필요하게 된 경우 즉시 계좌를 해지하도록 한다.

신·구조문대비표

2-2. (운영점검) 계좌가 목적대로 운영되고 있는지 주기적으로 점검을 실시한다.

가. 부서장 분기별, 관서별 지출원 반기별, 통합지출관 연 1회 이상으로 계좌 거래내역, 잔액 등 검사를 실시한다.

나. 필요하지 않은 계좌는 해지하거나 통·폐합 조치하여야 한다.

- 1) 즉시해지 : 부서는 사업종료 등으로 계좌 사용이 불필요하게 된 경우 즉시 계좌를 해지하고 해당 관서별 지출원에게 통보
- 2) 통·폐합 : 조직개편 된 부서는 거래회수·금액 등을 고려, 유사사업 계좌는 통·폐합하고 해당 관서별 지출원에게 통보

2-3. (계좌보관) 실물통장, 통장 직인(도장)은 각 부서의 일상경비출납원의 책임으로 관리·보관한다.

2-4. (외부점검) 통합지출관은 감사부서에 요청하여 연 1회 이상 계좌 운영현황에 대하여 전수조사를 실시할 수 있다. 감사부서장은 부서, 금고 등에서 계좌현황 등을 제출받아 대조·점검 등을 실시하여야 한다.

2-5. (계좌관리) 통합지출관은 금고와 협의 등을 통해 계좌를 다음과 같이 관리한다.

- 가. 부서는 계좌(기금계좌 등 포함)에서 1회 입·출금되는 금액이 5천만원 이상인 경우 부서장에게, 1억원 이상인 경우 통합지출관(총괄기금관리관)에게 알림(문자)서비스가 활용될 수 있도록 금고와 협의할 수 있다. 알림(문자)서비스는 업무용 휴대전화를 이용하도록 한다.
- 나. 계좌 입·출금 한도금액을 상향조정할 경우 부서는 해당 관서별 지출원의 협조를 받고 공문으로 금고에 제출하여야 한다.

| 현 행  | 개 정 안  |
|--|--|
| <b>서울특별시 중구 예산 및 기금의 회계관리에 관한 규칙</b>   | <b>서울특별시 중구 회계관리에 관한 규칙</b>  |
| 제1조(목적) 이 규칙은 「지방회계법」 및 같은 법 시행령, 「지방자치단체 예산 및 기금의 회계관리에 관한 규칙」에서 위임된 사항과 서울특별시 중구의 일반회계, 특별회계, 기금의 회계관리 운영에 필요한 사항을 정함을 목적으로 한다.  | 제1조(목적) -----<br>----「지방자치단체 회계관리에 관한 훈령」-----<br>-----<br>-----<br>----- .  |
| 제2조(회계관계공무원의 관직지정)<br>⑤ 제1항에도 불구하고 규칙 제3조 제5항에 따라 제1관서 중 동의 계약업무를 본청의 재무관이 대행하여 처리할 수 있다. 이 경우 계약체결 후 계약업무는 해당 관서로 이관한다.   | 제2조(회계관계공무원의 관직지정)<br>⑤ ----- 훈령 제3조제4항-----<br>-----<br>-----<br>----- .  |
| 제4조(재무관의 직무위임) ① 재무관의 직무에 대하여 다음 각 호의 직무에 대하여 분임재무관에게 위임하여 처리한다.<br>1. 추정금액 1억원 미만의 공사 또는 토지매입   | 제4조(재무관의 직무위임) ① -----<br>-----<br>-----<br>1. 추정금액 5억원 미만의 공사 또는 1억원 미만의 토지매입   |
| 제5조(예산집행품의) ① 서울특별시 중구청장(이하 “구청장”이라 한다)은 「지방자치단체 예산 및 기금의 회계관리에 관한 규칙」(이하 “규칙”이라 한다) 제21조제1항에 따른 범위에서 다음 각 호에 대하여 본청의 부구청장, 국장, 담당관·과장 등에게 각각 전결로 예산집행 품의를 하게 할 수 있으며, 그 기준은 「서울특별시 중구 사무전결 처리 규칙」(이하 “사무전결 규칙”)에 따른다. | 제5조(예산집행품의) ① -----(이하 “구청장”이라 한다)은 「지방자치단체 회계관리에 관한 훈령」(이하 “훈령”이라 한다) 제11조-----<br>-----<br>-----<br>-----<br>----- . |

| 현 행   | 개 정 안  |
|---|--|
| 제6조(재정사항의 합) ① 규칙 제22조제2항에 따른 “지방자치단체의 장이 별도로 정하는 합의 한도”는 별표 3의 구분에 의한다.<br>② 규칙 제22조제3항에 따라 예산업무담당부서의 합의를 받아야 하는 범위는 별표 4의 구분에 의한다.  | 제6조(재정사항의 합) ① <u>훈령 제12조제3항</u> -----<br>-----<br>-----.<br>② <u>훈령 제12조제2항</u> -----<br>-----<br>-----.  |
| 제7조(지출의 절차) ① 규칙 제49조제2항의 단서에 따른 “지방자치단체장이 정하는 기준액”은 1건당 500만원(부가가치세 포함) 이하로 하며, 소모품의 매입·제조·운반, 소규모 용역 및 임차, 인쇄물의 경우로 한정한다.<br>② 300만원 이하의 물품을 구매하는 경우(카드구매 포함)와 인터넷을 통해 300만원 이하 물품을 구매하는 경우에는 일반 지출결의서를 사용한다.<br>③ (생략) | 제7조(지출의 절차) ① <u>훈령 제32조</u> -----<br>-----<br>-----<br>-----.<br>② 1건당 300만원(부가가치세 포함) 이하 물품의 제조·구매·임차·소규모 수리·용역은 계약을 체결하지 않고 일반지출로 처리할 수 있다.<br>③ <u>훈령 별표5</u> 의 “지방자치단체구매카드 발급 및 사용기준”에 따라 신용카드를 사용하여 물품을 구매(인터넷 포함)하는 기준액 범위는 300만원(부가가치세 포함) 이하이다.<br>④ (현행 제3항과 같음) |
| 제8조(다른 공무원에 의한 인계) ① 규칙 제97조에 따라 출납원의 인계사무를 처리하도록 지정하는 경우에는 직무대리 규칙에 따라서 그 직을 대리하도록 된 자로 지정한다.  | 제8조(다른 공무원에 의한 인계) ① <u>훈령 제77조제4항</u> -----<br>-----<br>-----.  |
| 제13조(분임출납원의 계산) 규칙 제133조에 따른 “구청장 또는 관서의 장이 특히 필요하다고 인정하는 경우”에는 따로 분임출납원으로 하여금 그 출납의 보고서 또는 계산서를 제출시킬 수 있다.   | 제13조(분임출납원의 계산) <u>훈령 제103조</u> -----<br>-----<br>-----.   |

| 현 행   | 개 정 안   |                   |            |  |     |    |       |                 |   |                   |            |        |  |      |   |   |      |        |  |  |    |    |    |                 |        |                   |            |          |  |  |  |
|---|---|-------------------|------------|--|-----|----|-------|-----------------|---|-------------------|------------|--------|--|------|---|---|------|--------|--|--|----|----|----|-----------------|--------|-------------------|------------|----------|--|--|--|
| 제14조(다른 공무원에 의한 계산서 작성) ① 규칙 제135조제1항 및 제2항에 따라 출납원의 계산서를 작성하도록 지정하는 경우에는 직무대리 규칙에 따라 그 직을 대리하도록 된 자로 지정한다.   | 제14조(다른 공무원에 의한 계산서 작성) ① <u>훈령 제105조</u> -----<br>-----<br>-----.  |                   |            |  |     |    |       |                 |   |                   |            |        |  |      |   |   |      |        |  |  |    |    |    |                 |        |                   |            |          |  |  |  |
| <신 설>   | 제18조(계좌의 개설·관리) ① 수입·지출은 <u>훈령 제37조의2제1항</u> 에 따라 원칙적으로 입·출금이 제한되는 공금예금계좌로 개설하여 운영한다. 다만, 사업운영 목적상 불가피한 경우 보통예금계좌를 개설하여 운영할 수 있다.<br>② 제1항에 따른 계좌의 개설, 운영·관리에 관한 기준은 <u>별표6</u> 과 같다. |                   |            |  |     |    |       |                 |   |                   |            |        |  |      |   |   |      |        |  |  |    |    |    |                 |        |                   |            |          |  |  |  |
| [별표 2]<br><b>제1관서 및 기타관서의 구분</b><br><table border="1" style="width: 100%;"> <tr> <td>지출원을 설치한 관서(제1관서)</td> <td>기타관서</td> </tr> <tr> <td>보건소</td> <td></td> </tr> <tr> <td>구의회</td> <td>-</td> </tr> <tr> <td>동주민센터</td> <td></td> </tr> </table>   | 지출원을 설치한 관서(제1관서)   | 기타관서              | 보건소        |  | 구의회 | -  | 동주민센터 |                 | [별표 2]<br><b>제1관서 및 기타관서의 구분</b><br><table border="1" style="width: 100%;"> <tr> <td>지출원을 설치한 관서(제1관서)</td> <td>기타관서</td> </tr> <tr> <td>보건소</td> <td></td> </tr> <tr> <td>&lt;삭제&gt;</td> <td>-</td> </tr> <tr> <td>&lt;삭제&gt;</td> <td></td> </tr> </table> | 지출원을 설치한 관서(제1관서) | 기타관서       | 보건소    |  | <삭제> | - | <삭제>  |      |        |  |  |    |    |    |                 |        |                   |            |          |  |  |  |
| 지출원을 설치한 관서(제1관서)   | 기타관서  |                   |            |  |     |    |       |                 |   |                   |            |        |  |      |   |   |      |        |  |  |    |    |    |                 |        |                   |            |          |  |  |  |
| 보건소   |   |                   |            |  |     |    |       |                 |   |                   |            |        |  |      |   |   |      |        |  |  |    |    |    |                 |        |                   |            |          |  |  |  |
| 구의회   | -   |                   |            |  |     |    |       |                 |   |                   |            |        |  |      |   |   |      |        |  |  |    |    |    |                 |        |                   |            |          |  |  |  |
| 동주민센터   |   |                   |            |  |     |    |       |                 |   |                   |            |        |  |      |   |   |      |        |  |  |    |    |    |                 |        |                   |            |          |  |  |  |
| 지출원을 설치한 관서(제1관서)   | 기타관서  |                   |            |  |     |    |       |                 |   |                   |            |        |  |      |   |   |      |        |  |  |    |    |    |                 |        |                   |            |          |  |  |  |
| 보건소   |   |                   |            |  |     |    |       |                 |   |                   |            |        |  |      |   |   |      |        |  |  |    |    |    |                 |        |                   |            |          |  |  |  |
| <삭제>  | -   |                   |            |  |     |    |       |                 |   |                   |            |        |  |      |   |   |      |        |  |  |    |    |    |                 |        |                   |            |          |  |  |  |
| <삭제>  |   |                   |            |  |     |    |       |                 |   |                   |            |        |  |      |   |   |      |        |  |  |    |    |    |                 |        |                   |            |          |  |  |  |
| [별표 3]<br><b>회계담당부서 재정합의 대상경비</b><br><table border="1" style="width: 100%;"> <tr> <th rowspan="2">대상경비</th> <th colspan="3">합의대상금액</th> </tr> <tr> <th>국장</th> <th>과장</th> <th>팀장</th> </tr> <tr> <td>1. 공사계약과 관련된 경비</td> <td>1억원 이상</td> <td>1,000만원 이상 1억원 미만</td> <td>1,000만원 미만</td> </tr> <tr> <td colspan="4">&lt;이하생략&gt;</td> </tr> </table> | 대상경비  | 합의대상금액            |            |  | 국장  | 과장 | 팀장    | 1. 공사계약과 관련된 경비 | 1억원 이상  | 1,000만원 이상 1억원 미만 | 1,000만원 미만 | <이하생략> |  |      |   | [별표 3]<br><b>회계담당부서 재정합의 대상경비</b><br><table border="1" style="width: 100%;"> <tr> <th rowspan="2">대상경비</th> <th colspan="3">합의대상금액</th> </tr> <tr> <th>국장</th> <th>과장</th> <th>팀장</th> </tr> <tr> <td>1. 공사계약과 관련된 경비</td> <td>5억원 이상</td> <td>1,000만원 이상 5억원 미만</td> <td>1,000만원 미만</td> </tr> <tr> <td colspan="4">&lt;현행과 같음&gt;</td> </tr> </table> | 대상경비 | 합의대상금액 |  |  | 국장 | 과장 | 팀장 | 1. 공사계약과 관련된 경비 | 5억원 이상 | 1,000만원 이상 5억원 미만 | 1,000만원 미만 | <현행과 같음> |  |  |  |
| 대상경비  |   | 합의대상금액            |            |  |     |    |       |                 |   |                   |            |        |  |      |   |   |      |        |  |  |    |    |    |                 |        |                   |            |          |  |  |  |
|   | 국장  | 과장                | 팀장         |  |     |    |       |                 |   |                   |            |        |  |      |   |   |      |        |  |  |    |    |    |                 |        |                   |            |          |  |  |  |
| 1. 공사계약과 관련된 경비   | 1억원 이상  | 1,000만원 이상 1억원 미만 | 1,000만원 미만 |  |     |    |       |                 |   |                   |            |        |  |      |   |   |      |        |  |  |    |    |    |                 |        |                   |            |          |  |  |  |
| <이하생략>  |   |                   |            |  |     |    |       |                 |   |                   |            |        |  |      |   |   |      |        |  |  |    |    |    |                 |        |                   |            |          |  |  |  |
| 대상경비  | 합의대상금액  |                   |            |  |     |    |       |                 |   |                   |            |        |  |      |   |   |      |        |  |  |    |    |    |                 |        |                   |            |          |  |  |  |
|   | 국장  | 과장                | 팀장         |  |     |    |       |                 |   |                   |            |        |  |      |   |   |      |        |  |  |    |    |    |                 |        |                   |            |          |  |  |  |
| 1. 공사계약과 관련된 경비   | 5억원 이상  | 1,000만원 이상 5억원 미만 | 1,000만원 미만 |  |     |    |       |                 |   |                   |            |        |  |      |   |   |      |        |  |  |    |    |    |                 |        |                   |            |          |  |  |  |
| <현행과 같음>  |   |                   |            |  |     |    |       |                 |   |                   |            |        |  |      |   |   |      |        |  |  |    |    |    |                 |        |                   |            |          |  |  |  |
| <신 설>   | [별표 6]<br><b>보통예금계좌 관리기준</b><br>1. <u>계좌 개설</u>   |                   |            |  |     |    |       |                 |   |                   |            |        |  |      |   |   |      |        |  |  |    |    |    |                 |        |                   |            |          |  |  |  |

| 현 행 | 개 정 안  |
|-----|--|
|     | <p>1-1. (원칙) 수입·지출은 원칙적으로 입·출금이 제한되는 공금예금계좌로 개설하여 운영하되, 불가피하게 사업운영 목적상 필요한 경우 등 다음의 경우에는 보통예금계좌를 개설하여 운영할 수 있다. 계좌 개설 시 계좌의 계좌명(부기명)은 '해당부서(팀명, 업무명)'으로 기재하도록 한다.</p> <p>가. 신용카드·제로페이 등 사용대금의 결제계좌<br/>                     나. 그밖에 불가피하게 사업운영 목적상 필요한 경우</p> <p>1-2. (최소 승인) 보통예금계좌를 개설하려는 부서는 해당 관서별 지출원의 승인을 받고 공문으로 금고에 요청하여야 한다. 관서별 지출원은 운영목적 등을 면밀히 검토하여 필요 최소한으로 승인·관리하여야 한다.</p> <p>가. 구매카드결제계좌(신용카드·제로페이 등)는 용도별 각 1개 개설을 원칙으로 한다.<br/>                     나. 수입금(기금, 세입세출외현금 등)에 대한 중간수납계좌(일시보관 등)가 필요한 경우 해당 용도의 전용 보통예금계좌 개설할 수 있다.</p> <p style="text-align: center;">2. 계좌 운영관리</p> <p>2-1. (계좌운영) 개설된 계좌는 해당 목적대로만 운영하여야 하며, 목적에 맞지 않는 다른 계좌와 혼용하지 않도록 주의하여야 한다.</p> <p>가. 구매카드 결제계좌</p> <p>1) (신용카드 결제계좌) 카드 사용대금을 그 금액만큼 해당 신용카드 결제계좌로 이체하는 용도로만 사용한다.<br/>                     2) (제로페이 결제계좌) 제로페이 사용대금의 입금 용도로만 사용한다.</p> <p>나. 사업이 종료되거나 계좌 사용이 불필요하게 된 경우 즉시 계좌를 해지하도록 한다.</p> |

| 현 행 | 개 정 안   |
|-----|---|
|     | <p>2-2. (운영점검) 계좌가 목적대로 운영되고 있는지 주기적으로 점검을 실시한다.</p> <p>가. 부서장 분기별, 관서별 지출원 분기별, 통합지출관 연 1회 이상으로 계좌 거래내역, 잔액 등 검사를 실시한다.</p> <p>나. 필요하지 않은 계좌는 해지하거나 통·폐합 조치하여야 한다.</p> <p>1) 즉시해지 : 부서는 사업종료 등으로 계좌 사용이 불필요하게 된 경우 즉시 계좌를 해지하고 해당 관서별 지출원에게 통보<br/>                     2) 통·폐합 : 조직개편 된 부서는 거래회수·금액 등을 고려, 유사사업 계좌는 통·폐합하고 해당 관서별 지출원에게 통보</p> <p>2-3. (계좌보관) 실물통장, 통장 직인(도장)은 각 부서의 일상경비출납원의 책임으로 관리·보관한다.</p> <p>2-4. (외부점검) 통합지출관은 감사부서에 요청하여 연 1회 이상 계좌 운영현황에 대하여 전수조사를 실시할 수 있다. 감사부서장은 부서, 금고 등에서 계좌현황 등을 제출받아 대조·점검 등을 실시하여야 한다.</p> <p>2-5. (계좌관리) 통합지출관은 금고와 협의 등을 통해 계좌를 다음과 같이 관리한다.</p> <p>가. 부서는 계좌(기금계좌 등 포함)에서 1회 입·출금되는 금액이 5천만원 이상인 경우 부서장에게, 1억원 이상인 경우 통합지출관(총괄기금관리관)에게 알림(문자)서비스가 활용될 수 있도록 금고와 협의할 수 있다. 알림(문자)서비스는 업무용 휴대전화를 이용하도록 한다.</p> <p>나. 계좌 입·출금 한도금액을 상향조정할 경우 부서는 해당 관서별 지출원의 협조를 받고 공문으로 금고에 제출하여야 한다.</p> |

**제·개정사유 및 주요내용**

**1. 제·개정사유**

- 상위법령의 개정사항을 우리 구 관련 자치법규에 반영하여, 우리 구 예산 및 회계관리 업무를 효율적으로 추진하고자 함.

**2. 주요내용**

- 재무관의 직무위임 범위 확대 (제4조)
- 보통예금계좌의 개설 원칙, 방법에 관하여 규정 (제18조)
- 보통예금계좌의 관리 기준 신설 (별표 6)

서울특별시 중구 구세 조례 시행규칙 일부개정규칙을 다음과 같이 공포한다.

2022년 11월 23일

서울특별시 중구청장 김 길 성 (인)

● 서울특별시 중구 규칙 제761호

**서울특별시 중구 구세 조례 시행규칙 일부개정규칙**

서울특별시 중구 구세 조례 시행규칙 일부를 다음과 같이 개정한다.

서울특별시 중구 규칙 제749호 서울특별시 중구 구세 조례 시행규칙 일부 개정규칙 부칙 제2조 중 “2022년 12월 31일까지”를 “2026년 12월 31일까지”로 한다.

**부 칙**

제1조(시행일) 이 규칙은 공포한 날부터 시행한다.

제2조(지방소비세의 납입에 관한 적용기간) 제8조의2 개정규정은 이 규칙 시행일부터 2026년 12월 31일까지 효력을 가진다.

신·구조문대비표

| 현 행  | 개 정 안   |
|--|---|
| <p>부 칙&lt;2021.12.29. 규칙 제749호&gt;</p> <p>제2조(지방소비세의 납입에 관한 적용 기간) 제8조의2 개정규정은 이 규칙 시행일부터 <u>2022년 12월 31일</u> 까지 효력을 가진다.</p> | <p>부 칙&lt;2021.12.29. 규칙 제749호&gt;</p> <p>제2조(지방소비세의 납입에 관한 적용 기간) ----- 제2조(지방소비세의 납입에 관한 적용 기간) ----- <u>2026년 12월 31일</u> 까지-----.</p> |

**제·개정사유 및 주요내용**

**1. 제·개정사유**

- 상위법령인 「지방세법」의 개정사항을 우리 구 관련 자치법규에 반영하고자 함.

**2. 주요내용**

- 지방소비세 납입에 관한 유효기간 4년 연장 (부칙 제2조)
  - “2022년 12월 31일” → “2026년 12월 31일”

서울특별시 중구 주민소통 활성화를 위한 포인트 관리 조례 시행규칙을 다음과 같이 공포한다.

2022년 11월 23일

서울특별시 중구청장 김 길 성 (인)

● 서울특별시 중구 규칙 제762호

### 서울특별시 중구 주민소통 활성화를 위한 포인트 관리 조례 시행규칙

제1조(목적) 이 규칙은 「서울특별시 중구 주민소통 활성화를 위한 포인트 관리 조례」에서 위임한 사항과 그 시행에 필요한 사항을 규정하는 것을 목적으로 한다.

제2조(포인트 부여대상 및 부여기준) ① 「서울특별시 중구 주민소통 활성화를 위한 포인트 관리 조례」(이하 “조례”라 한다) 제4조제3항에 따른 주민소통 활성화를 위한 포인트(이하 “포인트”라 한다) 부여기준은 별표1과 같다.

② 참여자 1인당 부여 가능한 포인트는 연간 100,000포인트로 제한한다.

제3조(포인트 신청 및 관리) ① 사업부서는 별지 제1호 서식의 포인트 부여 신청서를 작성하여 관리부서에 포인트 부여를 신청하여야 한다.

② 관리부서는 신청서가 접수되면 즉시 포인트를 부여하고, 별지 제2호 서식에 따라 포인트를 개인별로 관리하여야 한다.

③ 관리부서는 포인트에 따라 인센티브를 지급한 경우 지급된 인센티브에 해당하는 포인트를 차감하고, 전년도 미지급 포인트는 다음연도에 발생하는 포인트에 누적하여 관리한다.

④ 제1항 및 제2항에 따른 포인트의 신청과 관리는 포인트 관리시스템에서 전산으로 운용할 수 있다.

제4조(참여자의 개인정보 변경) 참여자는 본인의 개인정보가 변경된 경우 포인트 관리시스템에 접속하여 온라인으로 변경하거나, 변경내용을 전화·우편 및 팩스 등으로 관리부서 또는 사업부서에 변경 신청하여야 한다.

제5조(인센티브 신청 및 지급) ① 인센티브 신청은 포인트 관리시스템에 접속하여 참여자가 온라인으로 신청하여야

한다.

② 인센티브 지급은 특별한 경우를 제외하고는 연 4회(분기별) 지급한다.

③ 조례 제6조제3항에 따른 "인센티브 지급기준과 지급방법"은 별표2와 같다.

제6조(포인트 부여 제외) 조례 제7조에서 "별도의 수당이나 대가를 받고 참여하는 사람은 다음 각 호의 어느 하나에 해당하는 사람을 말한다.

1. 「지방공무원법」제2조에 속하는 소속 공무원
2. 서울특별시 중구의회 의원
3. 금전, 물품 및 그 밖의 이익을 받고 시책에 참여하는 사람

### 부 칙

이 규칙은 공포한 날부터 시행한다.







서울특별시 중구 간접 흡연 피해방지 조례 시행규칙 전부개정규칙을 다음과 같이 공포한다.

2022년 11월 23일

서울특별시 중구청장 김 길 성 (인)

◎ 서울특별시 중구 규칙 제763호

### 서울특별시 중구 간접흡연 피해방지 조례 시행규칙 전부개정규칙

서울특별시 중구 간접흡연 피해방지 조례 시행규칙 전부를 다음과 같이 개정한다.

#### 서울특별시 중구 금연환경 조성 및 간접흡연 피해방지 조례 시행규칙

**제1조(목적)** 이 규칙은 「서울특별시 중구 금연환경 조성 및 간접흡연 피해방지 조례」에서 위임된 사항과 그 시행에 관하여 필요한 사항을 규정함을 목적으로 한다.

**제2조(공개공지 등 금연구역의 지정 절차 등)** ① 「서울특별시 중구 금연환경 조성 및 간접흡연 피해방지 조례」이하 “조례”라 한다) 제5조제9호에 따른 공개공지와 연면적 5천제곱미터 이상 대형건축물이 속한 대지 또는 대형건축물(이하 “대형건축물”이라 함은 5천제곱미터 이상의 건축물을 말한다)에 인접한 도로(이하 “공개공지 등”이라 한다)에 대하여 금연구역의 지정을 받으려는 자는 별지 제1호서식의 공개공지 등 금연구역 지정신청서에 다음 각 호의 서류를 첨부하여 구청장에게 제출하여야 한다. 단, 대형건축물의 관리자 등은 건물 내 생활 주민(건물 내 공간에서 하루 8시간 이상 생활하는 거주자, 영업자 및 직장인 등을 말한다.)의 동의를 얻고 지정을 요구해야 한다.

1. 별지 제1호의2서식의 금연구역 지정동의서에 소유자 3분의 1이상이 금연구역 지정에 동의함을 입증하는 서류
2. 해당 공개공지 등의 소유자 명부에 관한 서류
3. 해당 공개공지 및 대지의 도면에 관한 서류 등

- ② 구청장은 제1항에 따라 금연구역의 지정 신청을 받은 경우 소유자 동의에 대한 진위여부를 확인하여야 한다.
- ③ 구청장은 제1항과 제2항의 따라 공개공지 등을 금연구역을 지정한 경우에는 구 인터넷 홈페이지(게시판)와 해당 공개공지 등을 관리하는 자의 인터넷 홈페이지(인터넷 홈페이지가 있는 경우에만 해당한다)에 다음 각 호의 사항을 알려야 한다.

1. 해당 공개공지 등의 명칭 및 소재지
2. 금연구역 지정 범위
3. 금연구역 지정 시행일
- ④ 공개공지 등의 금연구역 지정 해제에 관하여는 제1항부터 제3항까지의 규정을 준용한다.

**제3조(그 밖에 지정이 필요한 금연구역 선정 장소)** ① 조례 제5조제10호에 따라 구청장이 간접흡연 피해방지를 위해 인정하는 선정 장소는 다음 각 호 중 어느 하나에 해당하는 것으로 한다.

1. 초등학교, 중학교 및 고등학교의 장이 학생 교육환경 보호를 위해 절대보호구역 외 금연구역으로 지정 요구한 통학로 지역
2. 「국민건강증진법」 제9조제6항제1호와 제2호에 따른 유치원 및 어린이집 시설의 경계선으로부터 10미터 이내의 구역을 벗어나지만 어린이 건강보호를 위해 해당 시설에서 금연구역으로 지정을 요구한 통학로 지역. 단, 학부모 2분의 1이상의 동의를 얻어야 한다
3. 조례 제5조제1호에 따른 도시공원에는 해당되지 않으나 공공시설로 관리하는 주민 공원, 정원(수목 조성지), 마을마당, 쉼터 및 주민체육시설 등의 장소와 「공유재산 및 물품관리법」 제4조제1호의 공유재산 중 다수인이 이용하는 부동산
4. 간접흡연 피해 민원이 다수(3개월 기간 중 50건 이상, 동일인 민원의 경우 건수는 1건으로 산정) 발생하여 지정이 필요하다고 판단되는 지역
5. 누구나 이용하는 공공장소에 50명 이상의 흡연자가 모이는 흡연모임지가 형성되어 보행불편이 야기되는 지역. 단, 사유지는 제외한다
6. 간접흡연 피해를 사유로 해당 지역 생활주민(인접 지역에서 하루 8시간 이상 생활하는 거주자, 영업자 및 직장인 등을 말한다)이 지정을 요구한 다수인 통행 도로 지역. 단, 인접 도로 지역 주민의 2분의 1 이상의 동의를 얻은 다음 지정을 요구할 수 있고, 구청장은 제2항에 따른 금연구역 지정신청서를 접수한 후 해당 지역에서 200명 이상의 설문조사를 실시하여 설문대상자 중 2분의 1이상의 금연구역 지정 찬성 여부를 확인

하여야 한다.

**제4조(그 밖에 지정이 필요한 금연구역의 지정 절차 등)** ① 제3조에 따른 장소에 금연구역의 지정을 받으려는 자는 다음 각 호의 서식에 따라 구청장에게 제출하여야 한다. 다만 제3조1항제3호부터 제5호까지의 경우에는 신청서 등 제출 없이 구의 관련 시설 소관 부서와의 협의, 현장 조사 및 내부 검토 등을 거쳐 금연구역을 지정할 수 있다.

1. 제3조제1호의 학교 통학로에 대한 금연구역 지정 요구는 별도의 서식 없이 학교장의 공문 신청으로 같음하며 그 내용에 지정 취지, 지정이 필요한 구체적인 장소(범위) 등을 포함할 것
  2. 제3조제2호의 유치원 및 어린이집 시설 통학로에 대한 금연구역 지정 요구는 별지 제2호서식 및 별지 제2호의2서식을 작성하여 시설 대표자 또는 관리자가 신청
  3. 제3조제6호의 주민 다수인이 통행하는 도로에 대한 금연구역 지정 요구는 별지 제3호서식 및 별지 제3호의2서식을 작성하여 개별 주민의 신청 권한을 위임받은 대표자가 신청
- ② 제1항에 따라 금연구역 지정 신청서가 제출되었을 경우 구청장은 흡연자와 비흡연자 간의 분쟁을 최소화하기 위하여 필요한 경우 설문조사를 실시하거나 공청회를 개최하여 지정 여부 검토를 할 수 있다.

**제5조(금연구역 및 흡연구역 안내표지판 설치, 관리기준 등)** 조례 제8조제3항 및 제9조제3항에 따른 금연구역 및 흡연구역을 알리는 안내표지판의 설치, 관리기준 등은 별표와 같다.

**제6조(금연구역 및 흡연구역 경계의 표시 방법)** 조례 제8조제3항 및 제9조제3항에 따른 금연구역 및 흡연구역의 경계표시는 안내표지판에 다음 각 호 중 어느 하나를 표시하는 방법에 의한다.

1. 기준이 되는 지점 및 면적
2. 도면
3. 지정된 구역의 환경에 적합하고 알기 쉽게 표시할 수 있는 그 밖의 방법

**부 칙**

제1조(시행일) 이 규칙은 공포한 날부터 시행한다.

[별표]

안내표지판의 설치 및 관리기준(제5조 관련)

1. 공원 금연구역 안내표지판

가. 규격 및 재질

1) 규격: 세로형 또는 세로 2면형에서 택

가) 세로형: 60cm×190cm

나) 세로 2면형: 210cm×160cm

2) 재질: 메타세콰이어 자연속성목, 오일스테인도장

나. 도안요령

1) 내용(세로 2면형)

가) 좌측: 금연로고 표시, 금연공원 표시

나) 우측상단: 금연구역 경계(도면 및 금연구역 범위) 표시

다) 우측하단

(1) 금연구역 조성목적, 간접흡연 피해방지를 위한 문구 표시 : “이 공원은 간접흡연 피해로부터 국민의 건강을 보호하기 위하여 20○○년 ○월 ○일부터 금연구역으로 지정되었습니다. 위반 시에는 10만원의 과태료가 부과되오니 위(아래) 구역에서는 금연하여 주시기 바랍니다.”

(2) 서울특별시 중구 휘장 표시(중구 이미지인 BI 또는 CI로 대체 가능)

라) 세로형의 경우 상단에 금연공원 및 금연로고 표시, 중앙 및 하단에 상기 1)의 나) 및 다)를 표시할 것

2) 글씨체: 국문-한양태백볼트체, 서울남산체EB / 영문-헬베티카볼트체

3) 색상

가) 바탕색: 공원색(DIC 644)

나) 금연로고: 흰색, 적색(DIC 198), 연두색(DIC 61)

다) 도면: 연두색(DIC 61), 흰색, 검정색

<도안 예시>

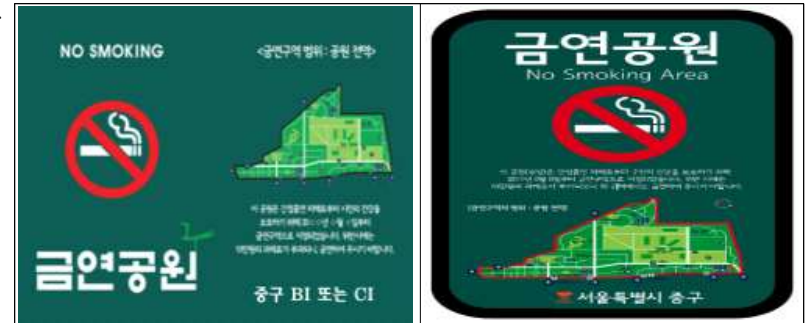

2. 가로변 버스정류소 금연구역 안내표지판

가. 규격 및 재질

- 1) 규격: 60cm×80cm(세로형)
- 2) 재질: PVC재질(양면), UV코팅

나. 도안요령

1) 내용

- 가) 좌측상단: 서울특별시 중구 브랜드 표시
- 나) 우측상단: 간접흡연제로 서울 로고 표시
- 다) 중앙: 금연버스정류소 이미지 표시

라) 하단

- (1) 금연구역 조성목적, 간접흡연 피해방지를 위한 문구, 금연구역 경계 표시: “이 정류소는 간접흡연 피해로부터 시민의 건강을 보호하기 위하여 20○○년 ○월 ○일부터 금연구역으로 지정되었습니다. 위반 시에는 10만원의 과태료가 부과되오니 이 구역에서는 금연하여 주시기 바랍니다.”
- (2) 서울특별시 중구 휘장 표시(중구 이미지인 BI 또는 CI로 대체 가능)

2) 글씨체: 국문-서울남산체EB / 영문-헬베티카볼트체

3) 색상

- 가) 바탕색: 흰색
- 나) 글씨: 검정색, 흰색, 적색(DIC 2483)
- 다) 테두리: 연두색(C40Y100)
- 라) 픽토그램: 초록색(C40Y100)

<도안 예시>



3. 학교 절대보호구역 금연구역 안내표지판

가. 규격 및 재질

- 1) 규격: 30cm×50cm(세로형)
- 2) 재질: 포맥스(5T), 유포지(무광코팅)

나. 도안요령

1) 내용

- 가) 상단: 금연구역 표시
- 나) 중앙: 금연로고 표시
- 다) 하단

- (1) 금연구역 조성목적, 간접흡연 피해방지를 위한 문구, 금연구역 경계 표시: “여기 학교 절대보호구역은 간접흡연 피해로부터 시민의 건강을 보호하기 위하여 금연구역으로 지정되었습니다. 위반 시에는 10만원의 과태료가 부과되오니 이 구역에서는 금연하여 주시기 바랍니다. [금연구역: 학교 출입문으로부터 직선거리 50미터 이내]”
- (2) 서울특별시 중구 휘장 표시(중구 이미지인 BI 또는 CI로 대체 가능)

2) 글씨체: 국문-서울남산체EB, 서울남산체M / 영문-서울남산체L

3) 색상

- 가) 바탕색: 흰색
- 나) 글씨: 검정색, 흰색, 적색(C40M100Y71K20)
- 다) 테두리: 없음
- 라) 픽토그램: 적색(C40M100Y71K20), 검정색

<도안 예시>



4. 어린이놀이터, 주유소, 전통시장, 특화거리, 공개공지 등 기타 금연구역

- 가. 규격 및 재질: 1호, 2호, 3호 금연구역 안내표지판 중 시설의 특성과 주변 여건에 적합한 것을 선택하여 시행
- 나. 도안요령: 1호, 2호, 3호 금연구역 안내표지판 중 시설의 특성과 주변 여건에 적합한 것을 선택하여 금연구역 상황에 맞게 안내문구 표기하여 시행

5. 흡연구역 안내표지판

- 가. 재질: 메타세콰이어 자연속성목, 오일 스테인 도장
- 나. 도안요령

1) 내용

- 가) 상단: 흡연구역 표시
- 다) 하단: 흡연구역 로고 표시
  - ※ 하단에 중구 이미지인 BI 또는 CI 기재 가능

2) 글씨체: 국문-서울남산체EB / 영문-서울남산체L

3) 색상

- 가) 바탕색: 공원색(DIC 644)
- 나) 글씨 및 흡연로고: 흰색

〈도안 예시〉



다. 흡연부스의 경우 흡연구역 안내표지판 설치 기준을 준용하여 적용

6. 공통사항

가. 표시방법

- 1) 해당 금연구역 또는 흡연구역의 규모나 설치 환경에 따라 필요하다고 인정되는 경우 안내표지판의 모양, 크기 및 재질 등을 다르게 할 수 있다.
- 2) 안내표지판의 글자는 한글로 표기하되 필요한 경우에는 영문 또는 중문을 함께 사용할 수 있다.(외국인이

많은 지역의 경우 중문을 다른 외국어로 대체하여 기재 가능)

나. 설치방법

- 1) 안내표지판은 다음의 장소 중 눈에 잘 띄는 곳에 설치한다.
  - 가) 지정된 구역의 입구 및 출구 등을 중심으로 주민들의 이동이 잦은 지역
  - 나) 주민들이 흡연을 위하여 자주 찾는 지역
  - 다) 그 밖에 금연구역임을 알릴 필요가 있는 지역
- 2) 표지판, 벽면 등을 이용하여 표시할 때에는 주변 환경의 실정에 맞게 설치한다.
- 3) 눈·비·바람 등으로 인하여 파손 및 유실되지 않게 철재 등으로 견고하게 설치한다.

다. 관리기준

- 1) 「서울특별시 중구 금연환경 조성 및 간접흡연 피해방지조례」 제6조제1항에 따라 금연구역이 변경 또는 해제된 때에는 안내표지판을 즉시 변경하거나 철거한다.
- 2) 안내표지판 등의 색이 바래어 내용을 알아보기 힘든 경우에는 즉시 교체한다.
- 3) 안내표지판이 파손된 것을 발견한 경우에는 즉시 보수한다.

[별지 제1호 서식]

|   |  |    |              |        |                   |    |
|---|--|----|--------------|--------|-------------------|----|
| 공개공지, 대형건축물(연면적 5,000㎡이상)이 속한 대지 또는 대형건축물에 인접한 도로   |  |    |              |        |                   |    |
| 금연구역 지정 [ ] 해제 [ ] 신청서  |  |    |              |        |                   |    |
| 신청인<br>(대표자)  | ① 성 명  |    |              | ② 생년월일 |                   |    |
|   | ③ 전화번호   |    |              | ④ 건물 명 |                   |    |
|   | ⑤ 주 소  |    |              |        |                   |    |
| ⑥ 금연구역 지정(해제) 대상지<br>역  | ⑦ 명칭(지역명)  |    |              |        |                   |    |
|   | ⑧ 소재지  |    |              |        |                   |    |
|   | ⑨ 범위<br>(연장길이[m] 또는 연면적[m <sup>2</sup> ])  |    |              |        |                   |    |
| ⑩ 금연구역 지정<br>등의 결과(건수)<br>※ 찬성 또는 반대한 인원수 기재  | 공개공지   |    | 대형건축물이 속한 대지 |        | 대형건축물에 인접한 보도(도로) |    |
|   | 찬성   | 반대 | 찬성           | 반대     | 찬성                | 반대 |
| ⑪ 금연구역 해제<br>등의 결과(건수)<br>※ 찬성 또는 반대한 인원수 기재  | 공개공지   |    | 대형건축물이 속한 대지 |        | 대형건축물에 인접한 보도(도로) |    |
|   | 찬성   | 반대 | 찬성           | 반대     | 찬성                | 반대 |
| 「서울특별시 중구 금연구역 조성 및 간접흡연 피해방지 조례」 제5조제9호 및 같은 조례 시행규칙 제2조에 따라 위와 같이 금연구역의 지정 또는 해제를 신청 합니다.   |  |    |              |        |                   |    |
| <p style="text-align: center;">년 월 일</p> <p style="text-align: center;">신청인(대표자) (서명 또는 날인)</p> <p style="text-align: right;">서울특별시 중구청장 귀하</p> |  |    |              |        |                   |    |
| 제출서류  | 1. 별지 제1호의2 서식의 금연구역 지정(해제)동의서 또는 공개공지의 소유자(관리자) 및 대형건축물(연면적 5,000㎡이상)이 속한 대지 등 소유자의 3분의 1이상 금연구역 지정(해제)에 동의함을 입증하는 서류<br>2. 해당 건축물의 소유자(또는 점유자, 관리자) 명부에 관한 서류<br>3. 해당 공개공지 및 대지의 도면에 관한 서류<br>4. 그 밖에 구청장이 공개공지 등 금연구역 지정(해제)를 위하여 필요하다고 인정하여 고시하는 서류 |    |              |        |                   |    |

210mm×297mm[백상지 80g/㎡]

[별지 제1호의2 서식]

|   |   |                              |  |                             |    |
|---|---|------------------------------|--|-----------------------------|----|
| 공개공지, 대형건축물(연면적 5,000㎡이상)이 속한 대지 또는 대형건축물에 인접한 도로   |   |                              |  |                             |    |
| 금연구역 [ ] 지정 [ ] 해제 동의서  |   |                              |  |                             |    |
| 금연구역<br>장소명   |   |                              |  |                             |    |
| 소재지   |   |                              | 범위<br>(연장길이[m]<br>또는 연면적[m <sup>2</sup> ]) |                             |    |
| 대상범위  | <input type="checkbox"/> 공개공지 <input type="checkbox"/> 대형건축물(연면적 5,000㎡이상)이 속한 대지<br><input type="checkbox"/> 대형건축물(연면적 5,000㎡이상)에 인접한 보도 |                              |  |                             |    |
| 신청인(대표)   |   |                              | 기타사항                                       | 신청인(대표)은 지정(해제) 권한을 위임받습니다. |    |
| 공개공지 등의 금연구역 [ ] 지정 [ ] 해제 신청에 다음과 같이 동의합니다.<br>※ 해당 금연구역 지정(예정) 장소를 확인하였음(지도 첨부), 동의하는 곳에 “○” 또는 “V”   |   |                              |  |                             |    |
|   |   | 대형건축물이 속한 대지                 |  | 대형건축물에 인접한 보도(도로)           |    |
| 찬성  | 반대  | 찬성                           | 반대   | 찬성                          | 반대 |
|   |   |                              |  | 공개공지                        |    |
| 「서울특별시 중구 금연구역 조성 및 간접흡연 피해방지 조례」 제5조제9호 및 같은 조례 시행규칙 제2조에 따라 상기 금연구역의 지정 또는 해제를 신청한 사항은 소유자(점유자, 관리자)가 확인 후 작성하였으며, 이후 지정(또는 해제)과 관련된 사항은 신청인에게 위임합니다. |   |                              |  |                             |    |
| ★위임 유효기간: 작성일로부터 3개월까지  |   |                              |  |                             |    |
| <p>년 월 일</p> <p>작성자 (서명 또는 날인)</p> <p>※ 법인의 경우 작성자는 법인명으로 기재</p> <p>연락처:</p>  |   |                              |  |                             |    |
| 작성자 정보  | ※ 관한 위임 사항이므로 아래 사항을 필히 기재해 주시기 바랍니다  |                              |  |                             |    |
| 권리 주체   | <input type="checkbox"/> 소유자  | <input type="checkbox"/> 점유자 | <input type="checkbox"/> 관리자               |                             |    |
| 개인정보  | 성명  | 생년월일                         | 주소   |                             |    |
|   |   |                              |  |                             |    |

210mm×297mm[일반용지 60g/㎡(재활용품)]

[별지 제2호 서식]

| 그 밖에 간접흡연 피해방지를 위한 금연구역 지정이 필요한 장소로서 「유치원 및 어린이집 시설 통학로」   |   |   |        |
|--|---|---|--------|
| 금연구역 지정 [ ] 해제 [ ] 신청서   |   |   |        |
| 신청인<br>(대표자)   | ① 성명  |   | ② 생년월일 |
|  | ③ 주소  |   | ④ 전화번호 |
| ⑤ 금연구역 지정(해제)<br>대상지역  |   | ⑥ 명칭(지역명)                                 |        |
|  |   | ⑦ 소재지                                     |        |
|  |   | ⑧ 범위<br>(연장길이[m] 또는 연면적[m <sup>2</sup> ]) |        |
| ⑨ 시설<br>정보   | ⑩ 시설명   |   |        |
|  | ⑪ 시설장(대표)   |   |        |
|  | ⑫ 소재지   |   |        |
|  | ⑬ 원아수   |   |        |
| ⑩ 금연구역 해제<br>동의 결과<br>(단위: 명)  | 학부모 및 시설 근무자로서 찬성 또는 반대한 인원수  |   |        |
|  | 찬성  | 반대  |        |
| <p>「서울특별시 중구 금연환경 조성 및 간접흡연 피해방지 조례」 제5조제10호 및 같은 조례 시행규칙 제3조, 제4조에 따라 위와 같이 금연구역의 지정 또는 해제를 신청 합니다.</p> <p style="text-align: center;">년 월 일</p> <p style="text-align: center;">신청인(대표자) (서명 또는 날인)</p> <p style="text-align: center;">연락처: 서울특별시 중구청장 귀하</p> |   |   |        |
| 제출서류   | 1. 별지 제2호의2 서식의 금연구역 지정(해제)동의서 각 1부<br>2. 해당 금연구역 지정 신청 구역(범위)의 도면에 관한 서류 |   |        |

210mm×297mm[백상지 80g/m<sup>2</sup>]

[별지 제2호의2 서식]

| 그 밖에 간접흡연 피해방지를 위한 금연구역 지정이 필요한 장소로서 「유치원 및 어린이집 시설 통학로」   |  |      |   |        |        |
|--|--|------|---|--------|--------|
| 금연구역 [ ] 지정 [ ] 해제 동의를   |  |      |   |        |        |
| 시설명  |  | 시설종류 | <input type="checkbox"/> 어린이집<br><input type="checkbox"/> 유치원 |        |        |
| 소재지  |  |      |   |        |        |
| 금연구역 [ ] 지정 · [ ] 해제 신청을 위하여 관련자의 동의 여부를 조사하니 협조하여 주시기 바랍니다.   |  |      |   |        |        |
| 금연구역 신청 범위   | 유치원 및 어린이집 시설 주변 통학로만 해당<br>※ 뒷장에 첨부한 해당 금연구역 지정 요구 장소(위치)를 확인 |      |   |        |        |
| 신청인(대표)  |  | 기타사항 | 신청인(대표)은 지정(해제) 권한을 위임받습니다.                                   |        |        |
| 학부모로서 지정에 찬성(동의인)  |  |      | 시설 근무자 등으로서 자정에 찬성(동의인)                                       |        |        |
| 학생명  | 생년월일   | 학부모명 | 성명  | 주소     | 사회의 관계 |
|  |  |      |   |        |        |
| 금연구역 지정 범위: 「국민건강증진법」 제9조제6항제1호와 제2호에 따른 유치원 및 어린이집 시설의 경계선으로부터 10미터 이내의 구역을 벗어나지만 어린이 건강보호를 위해 해당 시설에서 금연구역으로 지정을 요구한 통학로 지역. 단, 학부모 2분의 1이상의 동의를 얻어야 함<br>※ 상기 동의인의 성명과 아래 작성자는 일치하여야 함<br>「서울특별시 중구 금연환경 조성 및 간접흡연 피해방지 조례」 제5조제10호 및 같은 조례 시행규칙 제3조제1항제2호, 제4조제1항제2호에 따라 상기 금연구역 지정 요구 장소를 확인한 후 지정 신청에 동의하였으며 이후 자정과 관련된 사항을 신청인에게 위임합니다. |  |      |   |        |        |
| ★ 위임 유효기한: 작성일로부터 3개월까지  |  |      |   |        |        |
|  |  |      | 년 월 일   |        |        |
|  |  |      | 작성자: 성 명  | [서명]   |        |
|  |  |      | 생년월일  | [생년월일] |        |
| 상기와 같이 개인정보를 작성하고 서명한 사람은 “금연구역의 지정 또는 해제에 동의”한 것으로 간주하며, 이 동의를 접수한 행정기관에서는 작성자의 진위 여부를 확인할 수 있음을 알려드립니다.  |  |      |   |        |        |

210mm×297mm[백상지 80g/m<sup>2</sup>]

[별지 제3호 서식]

|  |   |    |  |        |
|--|---|----|--|--------|
| <b>그 밖에 간접흡연 피해방지를 위한 금연구역 지정이 필요한 장소로서 「다수인 통행 도로 지역」</b>   |   |    |  |        |
| 금연구역 지정 [ ] 해제 [ ] 신청서   |   |    |  |        |
| 신청인<br>(대표자)   | ① 성 명   |    |  | ② 생년월일 |
|  | ③ 주 소   |    |  | ④ 전화번호 |
| ⑥ 금연구역 지정(해제) 대상지<br>역   | ⑦ 명칭(지역명)   |    |  |        |
|  | ⑧ 소재지   |    |  |        |
|  | ⑨ 범위<br>(연장갈[m] 또는 연면적[m <sup>2</sup> ])  |    |  |        |
| ⑩ 금연구역 지정<br>등의 결과(건수)<br>※ 찬성 또는 반대한 인원수 기재   | 상기 지역 생활주민(인접지역에서 하루 8시간 이상 생활하는 거주자, 영업자 및 직장인 등)으로서 다수인이 통행하는 도로에 대한 금연구역 지정 의견 수 |    |  |        |
|  | 찬성  | 반대 |  |        |
|  |   |    |  |        |
| <p>「서울특별시 중구 금연환경 조성 및 간접흡연 피해방지 조례」 제5조제10호 및 같은 조례 시행규칙 제3조, 제4조에 따라 위와 같이 금연구역의 지정 또는 해제를 신청 합니다.</p> <p style="text-align: center;">년 월 일</p> <p style="text-align: center;">신청인(대표자) (서명 또는 날인)</p> <p style="text-align: center;">연락처: 서울특별시 중구청장 귀하</p> |   |    |  |        |
| 제출서류   | 1. 별지 제3호의2 서식의 금연구역 지정(해제)동의서 각 1부<br>2. 해당 금연구역 지정 신청 구역(범위)의 도면에 관한 서류           |    |  |        |

210mm×297mm[백상지 80g/㎡]

[별지 제3호의2 서식]

|   |                                      |      |                      |   |                                |
|---|--------------------------------------|------|----------------------|---|--------------------------------|
| <b>그 밖에 간접흡연 피해방지를 위한 금연구역 지정이 필요한 장소로서 「다수인 통행 도로 지역」</b>  |                                      |      |                      |   |                                |
| 금연구역 지정 [ ] 해제 [ ] 동의서  |                                      |      |                      |   |                                |
| 금연구역<br>장소명칭  |                                      |      |                      |   |                                |
| 소재지   |                                      |      |                      | 범위<br>(연장갈[m]<br>또는 연면적<br>m <sup>2</sup> ) |                                |
| 신청인<br>(성명)   |                                      |      |                      | 기타사항  | 신청인(대표)은 지정(해제)<br>권한을 위임받습니다. |
| 다수인 통행 도로 지역의 금연구역 [ ] 지정 · [ ] 해제 신청에 다음과 같이 동의합니다.<br>※ 금연구역 지정(예정) 장소를 확인하였음(지도 첨부), 동의하면 성명, 주소, 사업체명 등 아래 박란을 기재   |                                      |      |                      |   |                                |
| 주민으로 지정 찬성(동의인)   |                                      |      | 기타(인접 지역 영업자, 직장인 등) |   |                                |
| 성명  | 주소                                   | 건물명  | 성명                   | 주소(직장주소)                                    | 직장명, 영업소명                      |
| 금연구역 지정 범위: 「간접흡연 피해를 사유로 해당 지역 생활주민(인접·인근 지역에서 하루 8시간 이상 생활하는 거주자, 영업자 및 직장인 등을 말한다)이 지정을 요구한 다수인 통행 도로 지역. 단, 인접 도로 지역 주민의 2분의 1 이상의 동의를 얻어야 함(흡연자와의 분쟁 예방)                         |                                      |      |                      |   |                                |
| ※ 상기 동의인의 성명과 아래 작성자는 일치하여야 합니다.<br>「서울특별시 중구 금연환경 조성 및 간접흡연 피해방지 조례」 제5조제10호 및 같은 조례 시행규칙 제3조제1항제3호, 제4조제1항제3호에 따라 상기 금연구역 지정 요구 장소를 확인한 후 지정 신청에 동의하였으며 이후 지정과 관련된 권한을 신청인에게 위임합니다. |                                      |      |                      |   |                                |
| ★위임 유효기한: 작성일로부터 3개월 이내   |                                      |      |                      |   |                                |
| 년 월 일<br>작성자: 성 명 [ ] (서명)  |                                      |      |                      |   |                                |
| 생년월일 [ ]  |                                      |      |                      |   |                                |
| 작성일자 정보   | ※ 관한 위임 사항이므로 아래 사항을 필히 기재해 주시기 바랍니다 |      |                      |   |                                |
| 개인 정보   | 성명                                   | 생년월일 | 주소                   |   |                                |
|   |                                      |      |                      |   |                                |

210mm×297mm[일반용지 60g/㎡(재활용품)]



제·개정사유 및 주요내용

1. 제·개정사유

- 상위법령의 개정에 따른 법령 위임 사항을 정비하고, 관련 자치법규의 미흡한 부분을 보완하여 우리 구 금연환경 조성 정책 추진에 이바지하고자 함.

2. 주요내용

- 제명 변경
  - “서울특별시 중구 간접흡연 피해방지 조례 시행규칙”
  - “서울특별시 중구 금연환경 조성 및 간접흡연 피해방지 조례 시행규칙”
- 공개공지 등의 금연구역 지정 절차 규정 (제2조)
- 그 밖에 지정이 필요한 금연구역 선정에 관하여 규정 (제3조, 제4조)
- 금연구역 및 흡연구역 안내 및 표시 방법 규정 (제5조, 제6조)

[예 규]

● 서울특별시 중구 훈령 제181호

서울특별시 중구 안전보건관리규정

제1장 총 칙

**제1조(목적)** 이 규정은 「산업안전보건법」(이하 “산안법”이라 한다) 및 같은 법 시행규칙 제25조(안전보건관리규정의 작성), 「중대재해 처벌 등에 관한 법률」(이하 “중처법”이라 한다)에 따라 서울특별시 중구청(이하 “구청”이라 한다)의 안전보건활동에 관한 사항을 규정하여 안전하고 쾌적한 작업환경을 조성함으로써 노무를 제공하는 자의 안전과 보건을 유지·증진함을 목적으로 한다.

**제2조(적용범위)** ① 이 규정은 구청에 소속되어 근무하는 임·직원 및 도급·용역·위탁사업의 모든 종사자에게 적용한다.

② 이 규정은 우리 구청에 적용되는 단체협약 및 취업규칙에 반대되는 내용이 있는 경우 그 부분에 관하여는 단체협약 또는 취업규칙으로 정한 기준에 따른다.

③ 이 규정에서 정하지 아니한 사항은 산안법 및 관계 법령, 단체협약, 취업규칙에 따른다.

**제3조(용어의 정의)** ① 이 규정에서 사용하는 용어의 정의는 다음 각 호와 같다.

1. "노동자" : 다음 각 목의 어느 하나에 해당하는 자를 말한다.

가. 「근로기준법」제2조제1항제1호에 따른 근로자

나. 「지방공무원법」제2조에 따른 공무원

다. 고용형태를 불문하고, 구청에 소속되어 노무를 제공하고 그 대가를 받는 자

2. “종사자”란 다음 각 목의 어느 하나에 해당하는 자를 말한다.

가. 제1항제1호의 노동자

나. 도급·용역·위탁 등 계약의 형식에 관계없이 그 사업의 수행을 위하여 대가를 목적으로 노무를 제공하는 자

다. 사업이 여러 차례의 도급에 따라 행해지는 경우에는 각 단계의 수급인 및 수급인과 가목 또는 나목의 관계가 있는 자

3. 산안법상 "산업재해"란 노무를 제공하는 자가 업무에 관계되는 건설물·설비·원재료·가스·증기·분진 등에 의하거나 작업 또는 그 밖의 업무로 인하여 사망 또는 부상하거나 질병에 걸리는 것을 말한다.

4. 중대재해처벌법상 "중대재해"란 산업재해 중 사망 등 재해 정도가 심하거나 다수의 재해자가 발생한 경우로서 고용노동부령으로 정하는 재해를 말하며 다음 각 목과 같다.

가. 사망자가 1명 이상 발생

나. 3개월 이상의 요양이 필요한 부상자가 동시에 2명 이상 발생

다. 부상자 또는 직업성 질병자가 동시에 10명 이상 발생

5. "중대산업재해"란 산안법 제2조제1호에 따른 산업재해 중 다음 각 목의 어느 하나에 해당하는 결과를 야기한 재해를 말한다.

가. 사망자가 1명 이상 발생

나. 동일한 사고로 6개월 이상 치료가 필요한 부상자가 2명 이상 발생

다. 동일한 유해요인으로 급성중독 등 중처벌 대통령령으로 정하는 직업성 질병자가 1년 이내에 3명 이상 발생

6. "상시근로자 수"란 상시라 함은 상태(常態)라는 의미이며, 상시 근무하는 근로자 수를 뜻하는 것이 아니고 일정한 사업장에서 사용하는 근로자가 상대적으로 보아 몇 명인지를 의미한다. 이 경우 근로자라 함은 「근로기준법」제2조제1항에서 규정한 근로자로서 당해 사업장에 계속 근무하는 근로자뿐만 아니라 임시직, 일용직, 파견 등 고용형태를 불문하고 모든 근로자를 포함한다. 파견 중인 근로자의 파견근로에 관하여는 「파견근로자 보호 등에 관한 법률」제35조제1항의 규정에 의하여 사용사업주를 산안법 제2조제4호의 규정에 의한 사업주로 보기 때문에 정식직원과 파견근로자를 각각 사용한다면 당해 사업주는 정식직원과 파견근로자를 합한 근로자를 말한다. 상시근로자 수 산정방법은 「근로기준법」시행령 제7조의2에 따라 법 적용 사유 발생 일 전 1개월(사업이 성립한 날부터 1개월 미만인 경우에는 그 사업이 성립한 날 이후의 기간을 말한다. 이하 "산정기간"이라 한다) 동안 사용한 근로자의 연인원을 같은 기간 중의 사업장 가동 일수로 나누어 산정한다.

보통 실무적으로는 일정 사업기간 내(1년 이상인 경우 1년, 1년 이내인 경우 전체기간을 말함)의 근로자 연인원수(1년 이내인 경우 전체인원수)를 일정 사업기간 내의 사업장 가동 일수로 나누어 계산한다.

7. "유해·위험요인"이란 유해·위험을 일으킬 잠재적 가능성이 있는 것의 고유한 특징이나 속성으로 건설물, 기계·기구, 설비, 원재료, 가스, 증기, 분진 등에 의하거나 작업행동, 그밖에 업무에 기인되는 등 종사자의 업무와 관련하여 부상 또는 질병을 일으킬 잠재적 가능성이 있는 모든 것을 말한다.

8. "위험성평가"란 유해·위험요인을 파악하고 해당 유해·위험요인에 의한 부상 또는 질병의 발생 가능성(빈도)과 중대성(강도)을 추정·결정하고 감소대책을 수립하여 실행하는 일련의 과정을 말한다.

9. "작업환경측정"이란 작업환경 실태를 파악하기 위하여 해당 종사자 또는 작업장에 대하여 사업주가 유해인자에 대한 측정계획을 수립한 후 시료(試料)를 채취하고 분석·평가하는 것을 말한다.

10. "도급"이란 명칭에 관계없이 물건의 제조·건설·수리 또는 서비스의 제공, 그 밖의 업무를 타인에게 맡기는 계약을 말한다.

11. "도급인"이란 물건의 제조·건설·수리 또는 서비스의 제공, 그 밖의 업무를 도급하는 사업주를 말한다. 다만, 건설공사발주자는 제외한다.

12. "수급인"이란 도급인으로부터 물건의 제조·건설·수리 또는 서비스의 제공, 그 밖의 업무를 도급받은 사업주를 말한다.

13. "관계수급인"이란 도급이 여러 단계에 걸쳐 체결된 경우에 각 단계별로 도급받은 사업주 전부를 말한다.

14. "사고"란 업무와 관련하여 발생한 근로자의 부상 또는 건강상 장애 등의 인적손실을 초래하거나 재산상의 손실을 가져오는 사고뿐만이 아니라 아차사고 등을 포함한다.

② 이 규정에 사용하는 용어의 뜻은 이 규정에서 특별히 정하는 것이 있는 것을 제외하고는 산안법, 같은 법 시행령, 시행규칙(이하 "시행령", "시행규칙"이라 한다), 「산업안전보건기준에 관한 규칙」(이하 "안전보건규칙"이라 한다) 등에서 정하는 바에 따른다.

**제4조(안전 및 보건 확보 의무)** 서울특별시 중구청장(이하 "구청장"이라 한다)은 구청이 실질적으로 지배·운영·관리하는 사업장에서 종사자의 안전·보건상 유해 또는 위험을 방지하기 위하여 다음 각 호에 따른 조치를 하여야 한다.

1. 안전보건관리체계 구축 및 이행

가. 안전보건 목표와 경영방침 설정

1) 성과개선 의지를 분명히 제시하여 모든 구성원 및 이해관계자에게 공개

2) 간결하게 문서화하고 구청장의 서명과 시행일을 표기

3) 안전보건정책의 사회적 흐름 및 구청에 적합한지 여부 등을 주기적으로 검토·수정

나. 재해예방에 필요한 예산 편성 및 유해·위험요인 점검, 제3자에게 도급·용역·위탁 시 기준·절차 마련 및 점검 등

- 2. 재해 발생 시 재발방지 대책의 수립 및 그 이행
- 3. 중앙행정기관이 개선, 시정 등을 명한 사항의 이행
- 4. 안전·보건 관계 법령에 따른 의무이행

**제5조(구청장 등의 의무)** 구청장 등은 안전보건 관리체계를 확립하고 산업재해 예방에 필요한 조치를 하여야 한다.

**제6조(종사자의 의무)** 종사자는 이 규정 및 관계 법령에 따른 사항을 준수하며, 구청장 등이 실시하는 산업재해 예방에 관한 조치에 적극적으로 협력하여 안전하게 작업을 하여야 한다.

**제7조(도급사업시 안전 및 보건조치)** ① 도급인은 관계수급인 노동자가 도급인의 사업장에서 작업을 하는 경우 도급사업의 산업재해를 예방하기 위하여 다음 각 호와 같은 조치를 하여야 한다.

- 1. 안전·보건에 관한 협의체의 구성 및 운영
- 2. 작업장의 순회점검
- 3. 관계수급인이 노동자에게 하는 안전보건교육을 위한 장소 및 자료의 제공 등 지원
- 4. 관계수급인이 노동자에게 하는 안전보건교육의 실시 확인
- 5. 다음 각 목의 어느 하나의 경우에 대비한 경보체계 운영과 대피방법 등 훈련

가. 작업 장소에서 발파작업을 하는 경우

나. 작업 장소에서 화재·폭발, 토사·구축물 등의 붕괴 또는 지진 등이 발생한 경우

- 6. 위생시설 등 고용노동부령으로 정하는 시설의 설치 등을 위하여 필요한 장소의 제공 또는 도급인이 설치한 위생시설 이용의 협조
- 7. 관계수급인 등의 작업시기·내용·안전 및 보건 조치 등의 확인, 그 밖에 고용노동부령으로 정하는 필요한 사항

**제8조(도급사업시 안전보건에 관한 정보 제공 등)** ① 도급인은 산업재해예방을 위해 다음 각 호의 작업을 수행하는 수급인 및 관계수급인 노동자에게 해당 작업 시작 전 안전 및 보건에 관한 정보를 문서로 제공하여야 한다.

- 1. 폭발성·발화성·인화성·독성 등의 유해성·위험성이 있는 화학물질 중 고용노동부령으로 정하는 화학물질 또는 그 화학물질을 함유한 혼합물을 제조·사용·운반 또는 저장하는 반응기·증류탑·배관 또는 저장탱크로서 고용노동부령으로 정하는 설비를 개조·분해·해체 또는 철거하는 작업

2. 제1호에 따른 설비의 내부에서 이루어지는 작업

3. 질식 또는 붕괴의 위험이 있는 작업으로서 관계 법령에서 정하는 작업

② 도급인이 제1항에 따라 안전 및 보건에 관한 정보를 해당 작업 시작 전까지 제공하지 아니한 경우에는 수급인 및 관계 수급인이 정보 제공을 요청할 수 있다.

③ 도급인은 수급인 및 관계 수급인이 제1항에 따라 제공받은 안전 및 보건에 관한 정보에 따라 필요한 안전 조치 및 보건조치를 하였는지를 확인하여야 한다.

**제9조(도급사업시 수급인 등에 대한 시정조치)** 도급인은 노동자가 사업장에서 작업을 하는 경우에 수급인 및 관계 수급인 노동자가 도급받은 작업과 관련하여 관계 법령에 따른 명령을 위반하면 수급인 및 관계 수급인 대표에게 그 위반행위를 시정하도록 필요한 조치를 할 수 있다. 이 경우 수급인 및 관계 수급인은 정당한 사유가 없으면 그 조치에 따라야 한다.

**제2장 안전·보건 관리조직과 그 직무**

**제10조(안전보건관리조직)** ① 구청장은 안전보건 업무를 총괄·관리하는 전담조직과 담당조직으로 된 안전보건관리 조직을 구성한다.

② 구청을 총괄·관리하는 구청장을 안전보건관리책임자로 선임하고, 관리감독자를 지정하는 등 담당조직을 구성하며, 안전관리자 및 보건관리자, 산업보건의 등을 선임하여 전담조직을 구성한다.

③ 제1항 및 제2항에 따른 중구청 안전보건관리조직은 별표1과 같다.

④ 구청장은 제1항 내지 제3항의 조직·직책에 업무수행에 필요한 책임과 권한을 부여하고 인력·시설·장비·예산, 그 밖의 필요한 지원을 하여야 한다.

**제11조(안전보건관리책임자)** ① 구청 내 안전보건에 관한 사항을 총괄·관리하기 위하여 구청장을 안전보건관리책임자(이하 “관리책임자”라 한다)로 선임한다.

② 안전보건관리책임자는 다음 각 호의 직무를 수행한다.

- 1. 산업재해 예방계획의 수립에 관한 사항
- 2. 안전보건관리규정의 작성 및 변경에 관한 사항
- 3. 근로자의 안전·보건교육에 관한 사항

- 4. 작업환경측정 등 작업환경의 점검 및 개선에 관한 사항
- 5. 근로자의 건강진단 등 건강관리에 관한 사항
- 6. 산업재해의 원인 조사 및 재발 방지대책 수립에 관한 사항
- 7. 산업재해에 관한 통계의 기록 및 유지에 관한 사항
- 8. 안전장치 및 보호구 구입 시 적격품 여부 확인에 관한 사항
- 9. 그 밖에 근로자의 유해·위험 예방조치에 관한 사항

③ 안전보건관리책임자는 안전관리자와 보건관리자를 지휘·감독한다.

④ 사업장의 조직계통상 최고 의사결정자인 구청장은 별도의 임면 절차 없이 당연직으로 안전보건관리책임자로서 그 역할을 수행한다.

**제12조(안전보건총괄책임자)** ① 도급인은 수급인 및 관계수급인 노동자가 구청에 소속된 사업장에서 작업을 하는 경우에는 그 사업장의 관리책임자를 안전보건총괄책임자(이하 "총괄책임자"라 한다)로 지정한다.

② 총괄책임자의 직무는 산안법 시행령에서 정한 바에 따른다.

**제13조(관리감독자)** ① 구청장은 각 부서에서 소속 노동자를 직접 지휘·감독하는 직위에 있는 부서의 장(또는 그 직위를 담당하는 자 등)을 관리감독자로 지정한다.

② 구청장은 관리감독자가 다음 각 호에 따른 안전보건에 관한 직무를 수행하도록 하여야 한다.

- 1. 구청 사업장 내 관리감독자가 지휘·감독하는 작업(이하 "해당작업"이라 한다)과 관련된 기계·기구 또는 설비의 안전·보건 점검 및 이상 유무 확인
- 2. 관리감독자에게 소속된 노동자의 작업복·보호구 및 방호장치의 점검과 그 착용·사용에 관한 교육·지도
- 3. 해당작업에서 발생한 산업재해에 관한 보고 및 이에 대한 응급조치
- 4. 해당작업의 작업장 정리·정돈 및 통로 확보에 대한 확인·감독
- 5. 다음 각 목의 어느 하나에 해당하는 자의 지도·조언에 대한 협조
  - 가. 안전관리자
  - 나. 보건관리자
  - 다. 산업보건의
- 6. 위험성평가에 관한 다음 각 목의 업무
  - 가. 유해·위험요인의 파악에 대한 참여

나. 개선조치의 시행에 대한 참여

7. 그 밖에 이 규정에서 정하는 해당 작업의 안전 및 보건에 관한 사항

**제14조(안전관리자)** ① 구청장은 이 규정 제11조제2항에서 정한 사항 중 안전에 관한 기술적인 사항에 관하여 관리책임자를 보좌하고 관리감독자에게 지도·조언을 하기 위하여 안전관리자를 선임하여야 한다.

② 안전관리자는 다음 각 호의 직무를 수행한다.

- 1. 산업안전보건위원회 또는 안전·보건에 관한 노사협의체에서 심의·의결한 업무와 안전보건관리규정 및 취업규칙에서 정한 업무
- 2. 안전인증대상기계·기구등과 자율안전확인대상기계·기구등 구입 시 적격품의 선정에 관한 보좌 및 조언·지도
- 3. 위험성평가에 관한 보좌 및 조언·지도
- 4. 안전교육계획의 수립 및 안전교육 실시에 관한 보좌 및 조언·지도
- 5. 사업장 순회점검, 지도 및 조치 건의
- 6. 산업재해 발생의 원인 조사·분석 및 재발 방지를 위한 기술적 보좌 및 조언·지도
- 7. 산업재해에 관한 통계의 유지·관리·분석을 위한 보좌 및 조언·지도
- 8. 산안법에 따른 안전에 관한 사항의 이행에 관한 보좌 및 지도·조언
- 9. 업무수행 내용의 기록·유지
- 10. 그 밖에 안전에 관한 사항으로서 고용노동부장관이 정하는 사항

③ 구청장은 안전관리 업무의 원활한 수행을 위하여 외부전문가의 평가·지도를 받을 수 있다.

④ 안전관리자는 제2항 각 호에 따른 직무를 수행할 때에는 보건관리자와 협력하여야 한다.

⑤ 구청장이 선임할 수 있는 안전관리자의 자격은 산안법 시행령 별표4와 같다.

⑥ 구청장은 안전관리자를 선임하거나 다시 임명하는 경우 임명하는 날부터 14일 이내에 고용노동부장관에게 증명할 수 있는 서류를 제출하여야 한다.

**제15조(보건관리자)** ① 구청장은 이 규정 제11조제2항에서 정한 사항 중 보건에 관한 기술적인 사항에 관하여 관리책임자를 보좌하고 관리감독자에게 지도·조언을 하기 위하여 보건관리자를 선임하여야 한다.

② 보건관리자는 다음 각 호의 직무를 수행한다.

- 1. 산업안전보건위원회에서 심의·의결한 업무와 안전보건관리규정 및 취업규칙에서 정한 업무
- 2. 안전인증대상기계·기구등과 자율안전확인대상기계·기구등 구입 시 적격품 선정에 관한 보좌 및 조언·지도

- 3. 위험성평가에 관한 보좌 및 조언·지도
- 4. 물질안전보건자료의 게시 또는 비치에 관한 보좌 및 조언·지도
- 5. 산업보건직의 직무(보건관리자가 「의료법」에 따른 의사인 경우로 한정한다)
- 6. 보건교육계획의 수립 및 보건교육 실시에 관한 보좌 및 지도·조언
- 7. 노동자를 보호하기 위한 다음 각 목의 조치에 해당하는 의료행위(보건관리자가 「의료법」에 따른 의사 또는 간호사에 해당하는 경우로 한정한다)
  - 가. 자주 발생하는 가벼운 부상에 대한 치료
  - 나. 응급처치가 필요한 사람에 대한 처치
  - 다. 부상·질병의 악화를 방지하기 위한 처치
  - 라. 건강진단 결과 발견된 질병자의 요양 지도 및 관리
  - 마. 가목부터 라목까지의 의료행위에 따르는 의약품의 투여
- 8. 작업장 내에서 사용되는 전체 환기장치 및 국소 배기장치 등에 관한 설비의 점검과 작업방법의 공학적 개선에 관한 보좌 및 지도·조언
- 9. 사업장 순회점검, 지도 및 조치 건의
- 10. 산업재해 발생의 원인 조사·분석 및 재발 방지를 위한 기술적 보좌 및 지도·조언
- 11. 산업재해에 관한 통계의 유지·관리·분석을 위한 보좌 및 지도·조언
- 12. 산업법에 따른 보건에 관한 사항의 이행에 관한 보좌 및 지도·조언
- 13. 업무수행 내용의 기록·유지
- 14. 그 밖에 보건과 관련된 작업관리 및 작업환경관리에 관한 사항으로서 고용노동부장관이 정하는 사항
  - ③ 구청장은 보건관리 업무의 원활한 수행을 위하여 외부전문가의 평가·지도를 받을 수 있다.
  - ④ 보건관리자는 제2항 각 호에 따른 직무를 수행할 때에는 안전관리자와 협력하여야 한다.
  - ⑤ 구청장이 선임할 수 있는 보건관리자의 자격은 산안법 시행령 별표6과 같다.
  - ⑥ 구청장은 보건관리자를 선임하거나 다시 임명하는 경우 임명하는 날부터 14일 이내에 고용노동부장관에게 증명할 수 있는 서류를 제출하여야 한다.

**제16조(산업보건직)** ① 구청장은 노동자의 건강관리나 그 밖의 보건관리자의 업무를 지도하기 위하여 산업보건직을 선임하거나 외부에서 위촉할 수 있다.

- ② 산업보건직의 다음 각 호의 직무를 수행하며, 각 호에 정하는 조치를 취할 수 있는 권한을 가진다.
  - 1. 건강진단 결과의 검토 및 그 결과에 따른 작업 배치, 작업 전환 또는 근로시간의 단축 등 근로자의 건강보호 조치
  - 2. 노동자의 건강장해의 원인 조사와 재발 방지를 위한 의학적 조치
  - 3. 그 밖에 노동자의 건강 유지 및 증진을 위하여 필요한 의학적 조치에 관하여 고용노동부장관이 정하는 사항
- ③ 구청장이 선임하거나 위촉할 수 있는 산업보건직의 자격은 「의료법」에 따른 의사로서 직업환경의학과 전문의, 예방의학 전문의 또는 산업보건에 관한 학식과 경험이 있는 사람으로 한다.
- ④ 구청장은 산업보건직을 선임하거나 위촉하는 경우에는 선임하거나 위촉한 날부터 14일 이내에 고용노동부장관에게 증명할 수 있는 서류를 제출하여야 한다.

**제17조(산업안전보건위원회의 설치 및 운영)** ① 구청장은 산안법 제24조에 따라 안전 및 보건에 관한 중요 사항을 심의·의결하기 위하여 노동자위원과 사용자위원이 각각 10명 이내의 같은 수로 구성되는 산업안전보건위원회(이하 “위원회”라 한다)를 설치·운영하여야 한다.

- ② 노동자 위원은 다음 각 호의 사람으로 구성한다.
  - 1. 노동자 대표(산안법 제2조제5호에 따라 노동자의 과반수로 조직된 노동조합이 있는 경우에는 그 노동조합의 대표자를 말하고, 없는 경우에는 노동자의 과반수를 대표하는 자를 말한다. 근로자 간 자율적 합의에 따라 민주적이고 공정한 방법 및 절차로 선출된 자)
  - 2. 명예산업안전감독관이 위촉되어 있는 경우 노동자 대표가 지명하는 1명 이상의 명예산업안전감독관
  - 3. 노동자 대표가 지명하는 9명 이내(위 각 호의 사람을 합산하여 10명 이내)의 노동자
- ③ 사용자 위원은 다음 각 호의 사람으로 구성한다.
  - 1. 사용자 대표(안전보건관리책임자)
  - 2. 안전관리자
  - 3. 보건관리자
  - 4. 산업보건직
  - 5. 그 밖에 안전보건관리책임자가 지명하는 6명 이내(위 각 호의 사람을 합산하여 10명 이내)의 구청 각 부서의 장
- ④ 위원장은 위원 중에서 호선하며, 노동자 위원과 사용자 위원 중 각 1명을 공동위원장으로 선출할 수

있다.

**제18조(산업안전보건위원회의 임기 및 신분보장·해촉)** ① 노동자 위원회의 임기는 3년으로 하되 연임할 수 있고, 사용자 위원회의 임기는 해당 직위의 재직 기간 또는 선임 기간으로 한다.

② 위원회 위원은 임기가 만료된 경우라도 후임자가 선출될 때까지 계속 그 직무를 담당하며, 보궐위원의 임기는 전임 위원의 남은 기간으로 한다.

③ 구청장은 위원회의 원활한 업무수행을 위하여 위원에게 다음 각 호의 사항을 보장하여야 한다.

- 1. 위원으로서 정당한 활동을 한 것을 이유로 불이익을 주어서는 아니 된다.
- 2. 위원은 비상임·무보수로 하고, 위원회의 회의 출석 시간 및 위원회에서 결정된 산업안전보건에 관한 사항에 대한 업무소요 시간은 근로한 것으로 본다.
- 3. 노동자 측 위원의 선출에 개입하거나 방해하여서는 아니 되며, 직무수행에 적극 협조한다.

④ 구청장은 위원이 다음 각 호의 어느 하나에 해당하는 경우에는 임기 만료 전이라도 위원회 심의·의결을 통해 해당 위원을 해촉할 수 있다.

- 1. 위원회 직무와 관련하여 알게 된 비밀을 누설하거나 그 내용을 개인적으로 이용한 경우
- 2. 위원회의 직무와 관련하여 비위 사실이 있거나 위원직을 유지하기에 적합하지 않다고 인정되는 비위 사실이 발생한 경우
- 3. 회피신청 대상자에 해당함에도 불구하고 회피하지 아니한 경우
- 4. 직무태만, 품위손상이나 그 밖의 사유로 인하여 위원으로 적합하지 아니하다고 인정되는 경우

⑤ 위원회는 제4항에 따른 책임성 확보를 위해 위원에게 청렴서약서를 징구할 수 있다.

**제19조(산업안전보건위원회의 직무 및 심의·의결사항)** ① 위원회는 산안법 제24조제2항에 따라 다음 각 호의 사항에 대하여 심의·의결한다.

- 1. 산업재해 예방계획의 수립에 관한 사항
- 2. 안전보건관리규정 작성 및 변경에 관한 사항
- 3. 노동자의 안전·보건교육에 관한 사항
- 4. 작업환경측정 등 작업환경의 점검 및 개선에 관한 사항
- 5. 노동자의 건강진단 등 건강관리에 관한 사항
- 7. 산업재해에 관한 통계의 기록 및 유지에 관한 사항

- 8. 산업재해의 원인 조사 및 재발 방지대책 수립에 관한 사항 중 중대재해에 관한 사항
- 9. 유해하거나 위험한 기계·기구·설비를 도입한 경우 안전 및 보건 관련 조치에 관한 사항
- 10. 그 밖에 해당 사업장 노동자의 안전 및 보건을 유지·증진시키기 위하여 필요한 사항

**제20조(산업안전보건위원회의 회의 및 결과 등의 처리)** ① 위원회 회의는 정기회의와 임시회의로 구분하되, 정기회의는 분기마다 위원장이 소집하며, 임시회의는 위원장이 필요하다고 인정할 때에 소집할 수 있다.

② 회의 개최 7일 전까지 일시, 장소 및 안건을 각 위원이 알 수 있도록 통보하여야 한다. 다만, 긴급을 요하는 경우 및 임시회의의 경우에는 그러하지 아니하다.

③ 회의는 노동자 위원 및 사용자 위원 각 과반수 출석으로 개의하고, 출석위원의 과반수 찬성으로 의결한다. 단, 노·사 동수일 때는 재투표를 하며, 재투표 후에도 노·사 동수인 경우에는 양측 대표 위원이 협의하여 결정한다.

④ 각 위원장과 위원은 회의에 참석하지 못하는 경우 해당 사업장 소속 종사자 중 1명을 지정하여 위원으로서의 직무를 대리하게 할 수 있다.

⑤ 위원회의 효율적인 운영을 위하여 간사 1명을 둘 수 있으며, 위원장이 임명한다. 간사는 회의록 작성 및 안건 상정, 의결사항의 집행 점검 등 제반 업무를 수행한다.

⑥ 위원회는 다음 각 호의 사항을 기록한 회의록을 작성하여 2년간 보존하여야 한다.

- 1. 개최 일시 및 장소
- 2. 출석위원
- 3. 심의 내용 및 의결·결정 사항
- 4. 그 밖의 토의사항

⑦ 전문적·기술적·정책적 판단이 요구되는 안건 논의 등 위원장이 그 필요성을 인정하는 경우에는 관련 전문가를 회의에 참석시켜 조언 등을 구할 수 있다. 다만, 회의에 참석한 전문가는 심의·의결에는 참여할 수 없다.

⑧ 위원장은 위원회에서 심의·의결한 사항을 게시판 및 그 밖의 전체 노동자에게 신속히 알려야 한다.

⑨ 위원장은 심의·의결 사항의 이행 여부를 확인·점검하여야 하며, 이행 결과를 차기 회의에 보고하도록 하여야 한다.

**제21조(명예산업안전감독관)** ① 고용노동부장관은 산업재해 예방활동에 대한 참여와 지원을 촉진하기 위하여 다음 각 호의 어느 하나에 해당하는 사람 중에 명예산업안전감독관을 위촉할 수 있다.

1. 산업안전보건위원회 또는 노사협의체 설치 대상 사업의 노동자 중에서 노동자 대표가 구청장의 의견을 들어 추천하는 사람
2. 「노동조합 및 노동관계조정법」 제10조에 따른 연합단체인 노동조합 또는 그 지역 대표기구에 소속된 임직원 중에서 해당 연합단체인 노동조합 또는 그 지역대표기구가 추천하는 사람
3. 전국 규모의 중구청장 단체 또는 그 산하조직에 소속된 임직원 중에서 해당 단체 또는 그 산하조직이 추천하는 사람
4. 산업재해 예방관련 업무를 하는 단체 또는 그 산하조직에 소속된 임직원 중에서 해당 단체 또는 그 산하조직이 추천하는 사람

② 명예산업안전감독관의 업무는 다음 각 호와 같다. 이 경우 제1항제1호에 따라 위촉된 명예산업안전감독관의 업무범위는 구청에서의 업무(제8호의 경우는 제외한다)를 포함하여, 제1항제2호부터 제4호까지의 규정에 따라 위촉된 명예산업안전감독관의 업무 범위는 제8호부터 제10호까지의 업무 및 그 밖에 안전점검 참여 등의 업무를 할 수 있다.

1. 구청에서 하는 자체점검 참여 및 근로감독관이 하는 구청 감독 참여
2. 산업재해 예방계획 수립 참여 및 기계기구 자체검사 참석
3. 법령을 위반한 사실이 있는 경우 개선 요청 및 감독기관에의 신고
4. 산업재해 발생의 급박한 위험이 있는 경우 작업중지 요청
5. 작업환경측정, 노동자 건강진단 시의 참석 및 그 결과에 대한 설명회 참여
6. 직업성 질환의 증상이 있거나 질병에 걸린 근로자가 여러 명 발생한 경우 임시건강진단 실시 요청
7. 노동자에 대한 안전수칙 준수 지도
8. 법령 및 산업재해 예방정책 개선 건의
9. 안전·보건 의식을 북돋우기 위한 활동과 무재해운동 등에 대한 참여와 지원
10. 그 밖에 산업재해 예방에 대한 홍보 등 산업재해 예방업무와 관련하여 고용노동부장관이 정하는 업무

③ 명예산업안전감독관의 임기는 2년으로 하되, 연임할 수 있다.

④ 구청장은 명예산업안전감독관으로서 정당한 활동을 한 것을 이유로 불리한 처우를 하여서는 아니 된다.

**제22조(작업지휘자의 배치)** ① 구청장은 다음의 각 호의 작업을 하는 경우 노동자의 위험을 방지하기 위하여 작업지휘자를 지정하고, 작업지휘자는 그 작업계획서에 따라 작업을 지휘·감독하여야 한다.

1. 지게차, 구내운반차 또는 화물자동차 등 차량계하여운반기계등을 사용하는 작업(화물자동차를 사용하는 도로상의 주행 작업은 제외한다)
  2. 굴착면의 높이가 2미터 이상이 되는 지반의 굴착작업
  3. 교량(상부구조가 금속 또는 콘크리트로 구성되는 교량으로서 그 높이가 5미터 이상이거나 교량의 최대 길이가 30미터 이상인 교량으로 한정한다)의 설치·해체 또는 변경 작업
  4. 중량물의 취급작업
- ② 구청장은 항타기나 항발기를 조립·해체·변경 또는 이동하여 작업을 하는 경우 작업지휘자를 지정하여 지휘·감독하도록 하여야 한다.

### 제3장 안전·보건교육

**제23조(안전보건교육계획 수립)** ① 구청장은 안전관리자 및 보건관리자와 협의하여 차기 연도에 실시할 안전·보건교육의 대상, 내용, 방법, 담당자 등을 수립하여야 한다.

② 안전·보건교육은 구청 소속 노동자에 대하여 실시하는 안전보건교육(이하 “사업 내 안전·보건교육”이라 한다)과 관리책임자, 안전·보건관리자 등에 대하여 고용노동부장관이 실시하는 직무교육으로 구분한다.

③ 사업 내 안전·보건교육은 교육대상과 교육시기에 따라 정기교육, 채용 시 교육, 작업내용 변경 시 교육, 특별안전보건교육으로 구분한다.

④ 관리책임자, 안전·보건관리자 등에 대한 직무교육은 신규교육과 보수교육으로 구분한다.

⑤ 안전보건교육을 실시한 후 설문·시험 등으로 교육성과를 측정하여 다음 연도의 교육계획에 반영할 수 있다.

⑥ 그 밖에 안전보건교육에 관하여 필요한 사항은 「안전보건교육규정」(고용노동부 고시)에 따른다.

**제24조(정기안전보건교육)** ① 구청장은 구청 소속 노동자에 대하여 다음 각 호와 같이 정기적으로 안전·보건교육을 실시하여야 한다.

1. 사무직에 종사하는 노동자 : 매분기 3시간 이상
  2. 비사무직에 종사하는 노동자 : 매분기 6시간 이상
  3. 관리감독자의 지위에 있는 사람 : 연간 16시간 이상
- ② 제1항의 안전·보건교육의 내용은 다음 각 호와 같다.

1. 제1항제1호 및 제2호에 해당하는 노동자

가. 산업안전 및 사고 예방에 관한 사항

나. 산업보건 및 직업병 예방에 관한 사항

다. 건강증진 및 질병 예방에 관한 사항

라. 유해·위험 작업환경 관리에 관한 사항

마. 산업안전보건법령 및 산업재해보상보험제도에 관한 사항

바. 직무스트레스 예방 및 관리에 관한 사항

사. 직장 내 괴롭힘, 폭언 등으로 인한 건강장해 예방 및 관리에 관한 사항

2. 제1항제3호에 해당하는 관리감독자

가. 산업안전 및 사고 예방에 관한 사항

나. 산업보건 및 직업병 예방에 관한 사항

다. 유해·위험 작업환경 관리에 관한 사항

라. 산업안전보건법령 및 산업재해보상보험제도에 관한 사항

마. 직무스트레스 예방 및 관리에 관한 사항

바. 직장 내 괴롭힘, 폭언 등으로 인한 건강장해 예방 및 관리에 관한 사항

사. 작업공정의 유해·위험과 재해 예방대책에 관한 사항

아. 표준안전 작업방법 및 지도 요령에 관한 사항

자. 관리감독자의 역할과 임무에 관한 사항

차. 안전보건교육 능력 배양에 관한 사항

(현장근로자와의 의사소통능력 향상, 강인능력 향상, 그 밖에 안전보건교육 능력 배양 등에 관한 사항.

이 경우 안전보건교육 능력 배양 내용은 전체 관리감독자 교육시간의 1/3이하에서 할 수 있다.)

**제25조(신규채용 시 교육)** ① 구청장은 신규로 채용된 노동자에게 담당업무 종사 전 업무와 관련되는 안전·

보건에 관한 교육을 다음 각 호와 같이 실시하여야 한다.

1. 일용노동자 : 1시간 이상

2. 일용노동자를 제외한 노동자 : 8시간 이상

② 제1항에 따른 안전·보건교육 내용은 다음 각 호와 같다.

1. 산업안전 및 사고 예방에 관한 사항

2. 산업보건 및 직업병 예방에 관한 사항

3. 산업안전보건법령 및 산업재해보상보험제도에 관한 사항

4. 직무스트레스 예방 및 관리에 관한 사항

5. 직장 내 괴롭힘, 폭언 등으로 인한 건강장해 예방 및 관리에 관한 사항

6. 기계·기구의 위험성과 작업의 순서 및 동선에 관한 사항

7. 작업 개시 전 점검에 관한 사항

8. 정리정돈 및 청소에 관한 사항

9. 사고 발생 시 긴급조치에 관한 사항

10. 물질안전보건자료에 관한 사항

**제26조(작업내용 변경 시 교육)** ① 구청장은 작업내용을 변경하여 노동자를 배치하고자 할 때에는 그 노동자에

대하여 배치 전 해당 업무와 관련되는 안전·보건에 관한 교육을 다음 각 호와 같이 실시하여야 한다.

1. 일용근로자 : 1시간 이상

2. 일용근로자를 제외한 근로자 : 2시간 이상

② 제1항에 따른 안전·보건교육의 내용은 이 규정 제25조제2항과 같다.

**제27조(특별안전보건교육)** ① 구청장은 노동자를 유해하거나 위험한 작업에 종사시키고자 하는 경우(산안법 시행

규칙 별표5 제1호라목 각 호의 어느 하나에 해당하는 작업) 해당 업무와 관계되는 안전·보건에 관한 특별안전

보건교육(이하 “특별교육”이라 한다)을 다음 각 호와 같이 실시하여야 한다.

1. 일용근로자 : 2시간 이상

2. 일용근로자를 제외한 근로자 : 16시간 이상

② 제1항제2호에 따른 특별교육은 최초 작업에 종사하기 전 4시간 이상을 실시하고, 12시간은 3개월 이

내에서 분할하여 실시할 수 있다.

③ 제1항제2호에 따른 특별교육 대상 작업이 단기간 작업 또는 간헐적 작업인 경우 2시간 이상으로 단축

하여 실시할 수 있다.

④ 특별교육을 실시한 경우에는 이 규정 제25조(신규채용 시 교육), 제26조(작업내용 변경 시의 교육)에

따른 교육을 실시한 것으로 본다.



**제28조(물질안전보건자료교육)** ① 구청장은 다음 각 호의 어느 하나에 해당하는 경우 노동자에게 관계 법령에서 정하는 대상 화학물질 또는 이를 포함한 혼합물의 물질안전보건자료(MSDS)에 관한 교육을 실시하여야 한다.

1. 물질안전보건자료대상물질을 제조·사용·운반 또는 저장하는 작업에 노동자를 배치하는 경우
2. 새로운 물질안전보건자료대상물질이 도입된 경우
3. 화학물질의 유해·위험성 정보가 변경된 경우

② 제1항의 교육내용은 다음 각 호와 같다.

1. 제품명(대상 화학물질의 명칭)
2. 건강 및 환경에 대한 유해성, 물리적 위험성
3. 안전·보건상의 취급 주의사항
4. 적절한 보호구
5. 응급조치 요령 및 사고 시 대처방법
6. 물질안전보건자료 및 경고표지를 이해하는 방법

**제29조(직무교육)** ① 구청장은 다음 각 호에 해당하는 사람에게 산안법 제33조에 따른 안전보건교육기관에서 실시하는 안전·보건에 관한 직무교육을 이수하도록 하여야 한다.

1. 안전보건관리책임자
2. 안전관리자
3. 보건관리자

② 제1항에 해당하는 사람의 직무교육 시간과 교육 시기는 다음 각 호와 같다.

1. 안전보건관리책임자
  - 가. 신규교육 : 6시간 이상, 선임 후 3개월 이내
  - 나. 보수교육 : 6시간 이상, 신규 또는 보수교육 이수 후 매 2년이 되는 날을 기준으로 전후 3개월 사이
2. 안전관리자 및 보건관리자
  - 가. 신규교육 : 34시간이상, 선임 후 3개월 이내(보건관리자가 의사인 경우에는 1년 이내)
  - 나. 보수교육 : 24시간 이상, 신규 또는 보수교육 이수 후 매 2년이 되는 날을 기준으로 전후 3개월

③ 제1항과 제2항의 직무교육을 받고자하는 자는 산업안전보건관련법령에서 정하는 직무교육 수강신청서

를 직무교육업무를 위탁받은 기관의 장에게 제출하여야 한다.

**제30조(특수형태근로종사자 교육)** ① 구청장은 산안법 제77조 제1항제1호에 따른 직종에 종사하는 사람(이하 “특수형태근로종사자”라 한다)에게 작업배치 전 업무와 관련되는 안전·보건에 관한 교육을 다음과 각 호와 같이 실시하여야 한다.

1. 최초 노무제공 시 교육
  - 가. 산업안전 및 사고 예방에 관한 사항
  - 나. 산업보건 및 직업병 예방에 관한 사항
  - 다. 건강증진 및 질병 예방에 관한 사항
  - 라. 유해·위험 작업환경 관리에 관한 사항
  - 마. 산업안전보건법령 및 산업재해보상보험 제도에 관한 사항
  - 바. 직무스트레스 예방 및 관리에 관한 사항
  - 사. 직장 내 괴롭힘, 고객의 폭언 등으로 인한 건강장해 예방 및 관리에 관한 사항
  - 아. 기계·기구의 위험성과 작업의 순서 및 등선에 관한 사항
  - 자. 작업 개시 전 점검에 관한 사항
  - 차. 정리정돈 및 청소에 관한 사항
  - 카. 사고 발생 시 긴급조치에 관한 사항
  - 타. 물질안전보건자료(MSDS)에 관한 사항
  - 파. 교통안전 및 운전안전에 관한 사항
  - 하. 보호구 착용에 관한 사항
2. 특별교육 대상 작업별 교육은 산안법 시행규칙 별표5의 제1호 라목에 따른다.

**제31조(안전보건교육강사)** ① 노동자에 대한 안전보건교육의 강사는 관리책임자, 관리감독자, 안전관리자, 보건관리자 및 산업보건의 또는 고용노동부장관이 정하는 자격을 갖춘 자로 하여야 한다.

② 구청장은 제1항의 방법으로 안전보건교육을 자체적으로 실시하는 과정에서 필요한 경우 고용노동부에 등록한 안전보건교육기관에 위탁할 수 있다.

**제32조(교육결과 기록·보존)** ① 구청장은 안전·보건교육을 실시한 후 다음 각 호의 사항을 기록한 교육일지를 작성하여 3년간 보존하여야 한다.

1. 교육일시 및 장소
  2. 교육담당자
  3. 교육과정 및 내용
  4. 교육대상자 및 참석인원
  5. 그 밖의 교육결과를 증명하기 위해 필요한 사항
- ② 위탁교육을 실시하는 경우에는 해당 교육기관으로부터 교육확인서 등을 받아 보존하여야 한다.

**제4장 사업장 안전관리**

**제33조(안전·보건관리계획 수립 및 시행)** ① 구청장은 안전관리자 및 보건관리자 등과 협의하여 안전보건 목표와 경영방침을 실행할 수 있는 산업재해예방계획을 매년 수립 및 시행하여야 한다.

② 구청장은 안전·보건관리계획을 전 부서에 통보하고, 각 부서에서는 부서별 실정에 적합한 계획을 수립·시행하여야 한다.

**제34조(기계·기구 및 설비의 방호조치)** ① 구청장은 산업법 시행령 제70조 별표 20에 따른 기계·기구등에 유해위험방지를 위한 방호조치를 하지 아니하고는 양도, 대여, 설치, 또는 사용에 제공하거나, 양도·대여를 목적으로 진열해서는 아니 되며, 다음 각 호의 방호조치를 하여야 한다.

1. 작동 부분의 돌기부분은 문함형으로 하거나 덮개를 부착할 것
2. 동력전달부분 및 속도조절부분에는 덮개를 부착하거나 방호망을 설치할 것
3. 회전기계에 물체 등이 말려 들어갈 부분이 있는 것은 회전기계의 물림점에 덮개 또는 울을 설치할 것

② 유해·위험방지를 위하여 필요한 조치를 하여야 하는 기계·기구·설비 및 건축물 등(이하 “기계등”이라 한다)을 타인에게 대여하거나 대여 받는 경우에는 다음 각 호의 사항을 준수하여야 한다.

1. 구청이 대여하는 경우
  - 가. 해당 기계등을 미리 점검하고 이상을 발견한 경우에는 즉시 보수하거나 그 밖에 필요한 준비를 할 것
  - 나. 해당 기계등을 대여 받은 자에게 다음 각 목의 사항을 적은 서면을 발급할 것
    - 1) 해당 기계등의 능력 및 방호조치의 내용
    - 2) 해당 기계등의 특성 및 사용 시의 주의사항

- 3) 해당 기계등의 수리·보수 및 점검 내역과 주요 부품의 제조일
  - 4) 해당 기계등의 정밀진단 및 수리 후 안전점검 내역, 주요 안전부품의 교환이력 및 제조일
- 다. 설치·해체 작업(기계등을 높이는 작업을 포함한다. 이하 같다)을 다른 설치·해체업자에게 위탁하는 경우에는

- 는 다음 각 목의 사항을 준수할 것
- 1) 설치·해체업자가 기계등의 설치·해체에 필요한 법령상 자격을 갖추고 있는지와 설치·해체에 필요한 장비를 갖추고 있는지를 확인할 것
  - 2) 설치·해체업자에게 나목의 각 사항을 적은 서면을 발급하고, 해당 내용을 주지시킬 것
  - 3) 설치·해체업자가 설치·해체 작업 시 안전보건규칙에 따른 산업안전보건기준을 준수하고 있는지를 확인할 것

라. 해당 기계등을 대여 받은 자에게 다호 제1목 및 제3목에 따른 확인 결과를 알릴 것

2. 구청이 대여 받는 경우

가. 구청의 근로자가 아닌 사람에게 해당 기계등을 조작하도록 하는 경우에는 다음 각 호의 조치를 하여야 한다. 다만, 해당 기계등을 구입할 목적으로 기종의 선정 등을 위하여 일시적으로 대여 받는 경우에는 그렇지 않다.

- 1) 해당 기계 등을 조작하는 사람이 관계 법령에서 정하는 자격이나 기능을 가진 사람인지 확인할 것
- 2) 해당 기계 등을 조작하는 사람에게 작업의 내용, 지휘계통, 연락·신호 등의 방법, 운행경로, 제한속도, 그 밖에 해당 기계등의 운행에 관한 사항, 그 밖에 해당 기계등의 조작에 따른 산업재해를 방지하기 위하여 필요한 사항을 주지시킬 것

나. 기계등을 대여 받은 자가 기계등을 대여한 자에게 반환하는 경우에는 해당 기계등의 수리·보수 및 점검 내역과 부품교체 사항 등 해당 정보를 제공하여야 한다.

③ 제1항과 제2항에 따른 방호조치에 필요한 사항은 고용노동부고시에 따른다.

**제35조(전기설비 안전)** ① 구청장은 청장은 전기기계·기구 또는 전로 등의 충전부분에 접촉하거나 접근함으로써 감전 위험이 있는 충전부분에 대하여 감전을 방지하기 위하여 다음 각 호의 방법 중 하나 이상의 방법으로 방호하여야 한다.

1. 충전부가 노출되지 않도록 폐쇄형 외함이 있는 구조로 할 것
2. 충전부에 충분한 절연효과가 있는 방호망이나 절연덮개를 설치할 것

- 3. 충전부는 내구성이 있는 절연물로 완전히 덮어 감쌀 것
- 4. 발전소·변전소 및 개폐소 등 구획되어 있는 장소로서 관계 근로자가 아닌 사람의 출입이 금지되는 장소에 충전부를 설치하고, 위험표시 등의 방법으로 방호를 강화할 것
- 5. 전주 위 및 철탑 위 등 격리되어 있는 장소로서 관계 근로자가 아닌 사람이 접근할 우려가 없는 장소에 충전부를 설치할 것

② 청장은 안전보건규칙에 따라 다음 각 호와 같이 적합한 안전조치를 하여야 한다.

- 1. 누전에 의한 감전의 위험을 방지하기 위하여 접지를 하여야 하며, 항상 적정상태가 유지되는지를 점검하고 이상이 발견되면 즉시 보수하거나 재설치
- 2. 누전에 의한 감전위험을 방지하기 위하여 누전차단기를 설치하여야 하며, 전기기계·기구를 사용하기 전에 누전차단기의 작동상태를 점검하고 이상이 발견되면 즉시 보수하거나 교환
- 3. 가스폭발 위험장소 또는 분진폭발 위험장소에서 전기 기계·기구를 사용하는 경우에는 「산업표준화법」에 따른 한국산업표준에서 정하는 기준으로 그 증기, 가스 또는 분진에 대하여 적합한 방폭성능을 가진 방폭구조 전기 기계·기구를 선정하여 사용하여야 하며, 그 성능이 항상 정상적으로 작동될 수 있는 상태로 유지·관리

③ 구청장은 다음 각 호의 작업에 사용하는 절연용 보호구, 절연용 방호구, 활선작업용 기구, 활선작업용 장치에 대하여 각각의 사용목적에 적합한 종별·재질 및 치수의 것을 사용하여야 하며, 안전한 성능을 유지하고 있는지를 정기적으로 확인하여야 한다.

- 1. 밀폐공간에서의 전기작업
- 2. 이동 및 휴대장비 등을 사용하는 전기작업
- 3. 정전 전로 또는 그 인근에서의 전기작업
- 4. 충전전로에서의 전기작업
- 5. 충전전로 인근에서의 차량·기계장치 등의 작업

④ 노동자가 절연용 보호구등을 사용하기 전에 흠·균열·파손, 그 밖의 손상 유무를 발견하여 정비 또는 교환을 요구하는 경우에는 즉시 조치하여야 한다.

**제36조(안전검사)** ① 구청장은 유해하거나 위험한 기계·기구·설비로서 대통령령으로 정하는 것(이하 “안전검사대상기계등”이라 한다)을 사용하는 경우 안전검사대상기계등의 안전에 관한 성능에 대하여 고용노동부장관이 실시하는 검사(이하 “안전검사”라 한다)를 받아야 한다.

- ② 안전검사를 받지 아니하거나 불합격한 안전검사대상기계등을 사용해서는 아니 된다.
- ③ 제1항에도 불구하고 근로자대표와 협의하여 법에 따른 검사기준, 검사 주기 등을 충족하는 검사프로그램(이하 “자율검사프로그램”이라 한다)을 정하고 고용노동부장관의 인정을 받아 성능검사를 받으면 안전검사를 받은 것으로 본다.
- ④ 제3항의 자율검사프로그램의 인정을 받지 아니하거나 인정이 취소된 안전검사대상기계등을 사용해서는 아니 된다.

**제37조(안전인증 및 자율안전확인 신고)** ① 구청장은 유해하거나 위험한 기계·기구·설비 및 방호장치·보호구(이하 “안전인증대상 기계·기구등”이라 한다)를 제조하는 때에 고용노동부장관이 실시하는 안전인증을 받아야 하며, 안전인증의 신청·방법 및 절차 등은 관련 관계법령에 따른다.

② 구청장은 안전인증대상기계등이 아닌 유해·위험기계등으로서 대통령령으로 정하는 것(이하 “자율안전확인대상 기계등”이라 한다)을 제조하거나 수입하는 자는 자율안전확인대상기계 의 안전에 관한 성능이 고용노동부장관이 정하여 고시하는 안전기준(이하 “자율안전기준”이라 한다)에 맞는지 확인(이하 “자율안전확인”이라 한다)하여 고용노동부장관에게 신고(신고한 사항을 변경하는 경우를 포함한다)하여야 하며, 신고와 관련된 절차 등은 관련 관계법령에 따른다.

③ 구청장이 제1항과 제2항에 따라 안전인증을 받거나 신고한 때에는 안전인증대상 또는 자율안전확인대상 기계·기구 등이나 이를 담은 용기 또는 포장에 관련 관계법령에서 정하는 바에 따라 안전인증 또는 자율안전확인인 표시를 하여야 한다.

④ 구청장은 의무안전인증을 받지 않거나 자율안전확인인 신고를 하지 않은 기계·기구·설비 및 방호장치·보호구 등을 제조·수입·양도·대여·사용하거나 양도·대여의 목적으로 진열하지 아니한다.

**제38조(안전수칙 작성 및 준수)** ① 구청장은 사업장의 실정에 맞게 안전수칙을 작성하여 노동자가 보기 쉬운 장소에 게시하여야 한다.

② 노동자는 제1항에 따른 안전수칙에 따라 작업하는 등 해당 내용을 준수하여야 한다.

**제39조(위험물질의 보관 및 출입제한)** ① 구청장은 안전보건기준규칙 별표1에 따른 위험물질을 작업장 외의 별도의 지정된 장소에 보관하여야 하며, 작업장 내부에는 작업에 필요한 최소량만을 두어야 한다.

② 위험물질 보관 장소에는 화기물질 휴대 및 관계자 외 출입을 금지하여야 하며, 해당 장소에 출입금지 표지를 부착하고, 해당 물질의 위험성을 게시하여 해당 노동자에게 위험장소임을 알려야 한다.

**제40조(작업중지)** ① 구청장 및 관리감독자, 산업안전보건위원회 위원 등은 중대재해 및 중대산업사고 발생, 산업 재해가 발생할 급박한 위험이 있을 때에는 즉시 작업을 중지시키고 노동자를 작업장소에서 대피시키는 등 안전 및 보건에 관하여 필요한 조치를 하여야 한다.

- ② 노동자는 산업재해가 발생할 급박한 위험이 있는 경우에는 작업을 중지하고 대피할 수 있다.
- ③ 제2항에 따라 작업을 중지하고 대피한 노동자는 지체없이 그 사실을 관리감독자 등에게 보고하여야 한다.
- ④ 관리감독자 등은 제3항에 따른 보고를 받으면 안전 및 보건에 관하여 필요한 조치를 하여야 한다.
- ⑤ 구청장은 산업재해가 발생할 급박한 위험이 있다고 노동자가 합리적인 이유가 있을 때에는 제2항에 따라 작업을 중지하고 대피한 노동자에 대하여 불리한 처우를 해서는 아니 된다.

**제41조(안전점검)** ① 구청장은 노동자의 작업상태나 작업환경 등을 점검하기 위하여 정기 또는 수시로 안전점검을 실시하여야 한다.

- ② 안전점검 결과 노동자의 불안정한 행동이 발견 되었을 때에는 즉시 해당 노동자에게 시정지시를 하고, 노동자는 시정조치에 따라야 한다.

**제42조(안전보건표지 작성 및 게시)** ① 구청장은 유해하거나 위험한 시설·장소·물질에 대한 경고, 비상시에 대처하기 위한 경고·지시·안내·금지 또는 그 밖에 노동자의 안전·보건의식을 고취하기 위한 사항 등을 그림, 기호 및 글자 등으로 나타낸 표지(이하 “안전보건표지”라 한다)를 설치하거나 부착하여야 한다.

- ② 「외국인근로자의 고용 등에 관한 법률」에 따른 외국인근로자를 고용한 경우에는 해당 외국인근로자의 모국어로 작성하여야 한다.

**제43조(안전기준)** 이 규정에서 정하지 않은 안전기준은 안전보건규칙에 따른다.

**제5장 사업장 보건관리**

**제44조(건강진단)** ① 구청장은 노동자의 건강관리를 위하여 다음 각 호의 건강진단을 실시하여야 한다.

- 1. 일반건강진단
- 2. 특수건강진단
- 3. 배치 전 건강진단
- 4. 수시건강진단

5. 임시건강진단

- ② 노동자는 제1항에 의한 건강진단을 정당한 이유 없이 이를 기피하거나 고의로 거부하여서는 아니 된다.

③ 제1항의 특수건강진단, 배치 전 건강진단, 수시건강진단 및 임시건강진단은 지방고용노동관서의장이 지정하는 의료기관(특수건강진단기관)에서 실시하여야 하며, 일반건강진단을 특수건강진단기관 또는 「국민건강보험법」에 따른 건강진단을 실시하는 건강진단기관에서 하여야 한다.

④ 제1항에 의한 검진비용은 구청이 부담하여야 하며 건강진단에 소요되는 시간은 근무시간으로 인정하여야 한다.

⑤ 구청장은 건강진단 결과 노동자의 건강을 유지하기 위하여 필요하다고 인정할 때에는 작업장소의 변경, 작업 전환 등 적절한 조치를 하여야 한다.

⑥ 구청장은 건강진단 결과를 노동자의 건강 보호·유지 외의 목적으로 사용하여서는 아니 된다.

**제45조(작업환경측정)** ① 구청장은 작업환경측정 대상 유해인자에 노출되어 인체에 해로운 작업을 하는 작업장에 대하여 작업환경측정을 실시하여야 하며, 그 결과를 기록·보존하고 지방고용노동관서에 보고하여야 한다.

① 제1항에 따른 작업환경측정을 할 때에는 다음 각 호의 사항을 지켜야 한다.

- 1. 작업환경측정을 하기 전에 예비조사를 할 것
- 2. 작업이 정상적으로 이루어져 작업시간과 유해인자에 대한 노동자의 노출 정도를 정확히 평가할 수 있을 때 실시할 것
- 3. 모든 측정은 개인 시료채취방법으로 하되, 개인 시료채취방법이 곤란한 경우에는 지역 시료채취방법으로 실시할 것. 이 경우 산안법 시행규칙 [별지 제83호서식]의 작업환경측정 결과표에 분명하게 밝혀야 한다.
- 4. 작업환경측정기관에 위탁하여 실시하는 경우에는 해당 작업환경측정기관에 공정별 작업내용, 화학물질의 사용실태 및 물질안전보건자료 등 작업환경측정에 필요한 정보를 제공할 것

② 구청장은 작업환경측정 결과를 해당 노동자에게 알리고, 해당 시설 및 설비의 설치 또는 개선 등 적절한 조치를 하여야 하며, 그 밖에 필요한 사항은 관계 법령에 따른다.

**제46조(유해물질 취급 및 관리)** ① 구청장은 관계 법령에서 정하는 유해물질을 취급하는 경우 해당 부서를 유해물질 취급부서로 지정한다.

② 해당 부서는 건강장해가 발생하지 않도록 작업을 지휘하고 환기설비의 이상 유무 점검 및 보호구 착용 등의 업무를 수행하여야 한다.

③ 해당 부서는 관리대상유해물질을 취급하는 장소에 관계 노동자 외의 사람의 출입을 금지시키거나 그 뜻을 보기 쉬운 장소에 게시하여야 한다.

④ 해당 노동자는 구청에서 정한 기준 및 안전보건수칙을 준수하여야 한다.

**제47조(보호구의 지급 등)** ① 구청장은 안전보건규칙 제31조 및 제32조에 해당하는 작업을 수행하는 노동자에 대해서는 작업조건에 적합한 보호구를 노동자 수 이상으로 지급하여야 한다.

② 노동자는 작업에 필요한 보호구를 착용하여야 하며, 지정된 목적 이외의 다른 용도로 사용을 금지하여야 한다.

**제48조(질병자의 근로금지 및 취업제한)** ① 구청장은 감염병, 정신질환 또는 근로로 인하여 병세가 크게 악화될 우려가 있는 질병으로서 산안법 시행규칙 제220조 및 제221조에서 정하는 질병에 걸린 사람에게는 의사의 진단에 따라 근로를 금지하거나 제한하여야 한다.

② 구청장은 제1항에 따라 근로가 금지되거나 제한된 노동자가 건강을 회복하였을 때에는 지체없이 근로를 할 수 있도록 하여야 한다.

**제49조(자격 또는 면허에 의한 취업제한)** ① 구청장은 유해하거나 위험한 작업으로서「유해·위험한 작업의 취업제한에 관한규칙」제3조 별표1에서 정하는 작업의 경우 그 작업에 필요한 자격·면허·경험 또는 기능을 가진 노동자가 아닌 자에게 그 작업을 하게 하여서는 아니 된다.

② 제1항에 따른 작업에 대한 취업제한은 상기 별표1에서 정하는 경우를 제외하고는 해당 작업을 직접 하는 사람에게만 적용하며, 해당 작업의 보조자에게는 적용하지 아니한다.

**제50조(물질안전보건자료의 게시 및 경고표시)** ① 구청장은 화학물질 또는 이를 포함한 혼합물로서 산안법 시행규칙 별표18에 따른 분류기준에 해당하는 것(대통령령으로 정하는 것은 제외한다. 이하 “물질안전보건자료대상물질”이라 한다)을 취급하는 경우, 물질안전보건자료(MSDS)를 제공받아 해당 작업장 내 이를 취급하는 노동자가 쉽게 볼 수 있는 장소에 게시하거나 갖추어 두어야 한다.

② 물질안전보건자료는 다음 각 호의 사항을 모두 기재한 자료를 말한다.

1. 화학제품과 회사에 관한 정보
2. 유해성·위험성
3. 구성성분의 명칭 및 함유량
4. 응급조치요령
5. 폭발·화재시 대처방법

6. 누출사고시 대처방법

7. 취급 및 저장방법

8. 노출방지 및 개인보호구

9. 물리화학적 특성

10. 안정성 및 반응성

11. 독성에 관한 정보

12. 환경에 미치는 영향

13. 폐기 시 주의사항

14. 운송에 필요한 정보

15. 법적규제 현황

16. 그 밖의 참고사항

③ 구청장은 사업장에서 사용하는 물질안전보건자료대상물질을 담은 용기에 고용노동부령으로 정하는 방법에 따라 경고표시를 하여야 한다. 다만, 용기에 이미 경고표시가 되어 있는 등 고용노동부령으로 정하는 경우에는 그러하지 아니하다.

**제51조(근골격계질환 예방)** ① 구청장은 근골격계 부담작업(반복작업, 부적절한 작업자세, 무리한 힘의 사용 등)으로 인하여 근골격계 질환이 발생할 우려가 있는 경우 관리대책을 수립하고 이에 대한 교육을 실시하여야 한다.

② 근골격계 질환이 발생할 수 있는 노동자는 구청에서 제공하는 근골격계 질환 예방사업에 적극적으로 따라야 하며, 작업시작 전 건강제도 및 작업 중 적절한 스트레칭을 실시하여 스스로 질환의 예방에 힘써야 한다.

**제52조(밀폐공간 작업)** ① 구청장은 밀폐공간에서 노동자에게 작업을 하도록 하는 경우 다음 각 호의 내용이 포함된 밀폐공간 작업 프로그램을 수립하여 시행하여야 한다.

1. 사업장 내 밀폐공간의 위치 파악 및 관리 방안
2. 밀폐공간 내 질식·중독 등을 일으킬 수 있는 유해·위험 요인의 파악 및 관리 방안
3. 제2항에 따라 밀폐공간 작업 시 사전 확인이 필요한 사항에 대한 확인 절차
4. 안전보건교육 및 훈련
5. 그 밖에 밀폐공간 작업 노동자의 건강장해 예방에 관한 사항

② 구청장은 노동자가 밀폐공간에서 작업을 시작하기 전에 다음 각 호의 사항을 확인하여 노동자가 안전한 상태에서 작업하도록 하여야 한다.

- 1. 작업 일시, 기간, 장소 및 내용 등 작업 정보
- 2. 관리감독자, 근로자, 감시인 등 작업자 정보
- 3. 산소 및 유해가스 농도의 측정결과 및 후속조치 사항
- 4. 작업 중 불활성가스 또는 유해가스의 누출·유입·발생 가능성 검토 및 후속조치 사항
- 5. 작업 시 착용하여야 할 보호구의 종류
- 6. 비상연락체계

③ 구청장은 근로자가 밀폐공간에서 작업을 하는 경우에 작업을 시작하기 전과 작업 중에 해당 작업장을 적정 공기 상태가 유지되도록 환기하여야 한다. 다만, 폭발이나 산화 등의 위험으로 인하여 환기할 수 없거나 작업의 성질상 환기하기가 매우 곤란한 경우에는 근로자에게 공기호흡기 또는 송기마스크를 지급하여 착용하도록 하고 환기하지 아니할 수 있다.

④ 구청장은 밀폐공간에는 관계 노동자가 아닌 사람의 출입을 금지하고, 안전보건기준규칙 [별지 제4호 서식]에 따른 출입금지 표지를 밀폐공간 근처의 보기 쉬운 장소에 게시하여야 한다.

**제53조(고객의 폭언 등으로 인한 건강장해 예방조치)** ① 구청장은 산안법 제41조 및 시행령 제41조에 따라 고객을 직접 대면하거나 「정보통신망 이용촉진 및 정보 보호 등에 관한 법률」 제2조제1항제1호에 따른 폭언, 폭행, 그 밖에 적정범위를 벗어난 신체적 정신적 고통을 유발하는 행위로 인한 건강장해를 예방하기 위하여 다음 각 호의 필요한 조치를 하여야 한다.

- 1. 폭언 등을 하지 아니하도록 요청하는 문구 게시 또는 음성안내
- 2. 고객과의 문제 상황 발생 시 대처방법 등을 포함하는 고객응대업무 매뉴얼 마련
- 3. 고객응대업무 매뉴얼의 내용 및 건강장해 예방 관련 교육 실시
- 4. 고객응대근로자의 건강장해 예방을 위하여 필요한 조치

② 고객의 폭언 등으로 인한 건강장해를 예방하기 위해서는 「서울특별시 중구 감정노동 종사자의 권리보호 등에 관한 조례」에 따른다.

**제54조(보건기준)** 이 규정에서 정하지 않은 보건기준은 안전보건규칙에 따른다.

**제6장 산업재해 사고 조사 및 대책 수립**

**제55조(산업재해 사고발생 시 처리절차)** ① 구청장은 산업재해가 발생한 때에는 즉시 해당 작업을 중단시키고 노동자를 작업장소에서 대피시키는 등 안전 및 보건에 관하여 필요한 조치를 하여야 한다.

② 사고발생 최초 목격자나 최초 발견자는 응급조치 후 즉시 해당 관리감독자 및 관리책임자 등에게 보고하여야 한다.

③ 산업재해가 발생한 때에는 재해 발생 현장은 사고 발생 상태에서 원상태로 보존하여야 하며 관리감독자 등의 지시 없이 훼손해서는 안 된다.

④ 사고조사가 마무리된 경우 재해자가 「산업재해보상보험법」에 따라 조속하게 보상을 받을 수 있도록 적극 지원하며, 「산업재해보상보험법」의 적용을 받지 않는 업무상 부상 또는 질병에 대하여는 「근로기준법」에 따른다.

**제56조(산업재해 은폐 금지 및 발생 보고)** ① 구청장은 산업재해가 발생한 때에는 그 발생 사실을 은폐해서는 아니 된다.

② 구청장은 산업재해가 발생한 때에는 산업재해가 발생한 날부터 1개월 이내에 산안법 시행규칙 [별지 제30호 서식]에 따른 산업재해조사표를 작성하여 관할 지방고용노동관서의 장에게 제출하여야 한다.

③ 구청장은 중대재해가 발생한 때에는 지체없이 다음 각 호의 사항을 관할 지방고용노동관서의 장에게 보고하여야 한다.

- 1. 발생개요 및 피해상황
- 2. 조치 및 전망
- 3. 그 밖의 중요한 사항

**제57조(산업재해 사고원인조사 및 대책수립)** 구청장은 발생한 산업재해에 대하여 그 원인을 조사하여 재발방지를 위한 조치를 하여야 한다.

**제58조(산업재해 사고기록·관리)** 구청장은 산업재해가 발생한 때에는 다음 각 호의 사항을 기록·보존하여야 한다.

- 1. 사업장의 개요 및 노동자의 인적사항
- 2. 재해 발생의 일시 및 장소
- 3. 재해 발생의 원인 및 과정
- 4. 재해 재발방지 계획

**제7장 위험성평가**

**제59조(위험성평가 실시)** ① 구청장은 건설물, 기계·기구·설비, 원재료, 가스, 증기, 분진, 노동자의 작업행동 또는 그 밖의 업무로 인한 유해·위험 요인을 찾아내어 부상 및 질병으로 이어질 수 있는 위험성의 크기가 허용 가능한 범위인지를 평가하여야 한다.

② 위험성평가 실시 시기는 최초평가 및 수시평가, 정기평가로 구분한다.

③ 구청장은 위험성평가를 효율적으로 수행하기 위하여 평가목적, 방법, 조직의 역할과 책임(권한) 등에 관한 계획을 수립·시행하여야 한다.

④ 구청장은 관리감독자 또는 위험성평가 담당자, 관계자 등에게 위험성평가에 필요한 지식과 경험을 제공할 수 있도록 위험성평가 방법 등에 관한 교육을 하여야 한다.

⑤ 구청장은 위험성평가 수행에 관한 규정을 별도로 정하여야 한다.

⑥ 그 밖에 위험성평가에 대한 사항은 「사업장 위험성평가에 관한 지침」(고용노동부고시)에 따른다.

**제60조(위험성평가 방법 및 절차)** ① 위험성평가는 관리감독자, 안전관리자, 보건관리자, 노동자 등 모든 구성원이 참여하여 실시하여야 한다.

② 구청장은 제1항의 자체적인 방법으로 위험성평가를 실시하는 과정에서 필요한 경우 산업안전보건분야 전문가 또는 전문기관의 컨설팅을 받을 수 있다.

③ 구청장은 위험성평가를 다음 각 호의 절차에 따라 실시하여야 한다.

1. 평가대상의 선정 등 사전준비
2. 노동자의 작업과 관계되는 유해·위험요인의 파악
3. 파악된 유해·위험요인별 위험성의 추정
4. 추정된 위험성이 허용 가능한 위험성인지 여부의 결정
5. 위험성 감소대책의 수립 및 실행
6. 위험성평가 실시내용 및 결과에 관한 기록

**제61조(위험성감소대책 수립 및 실행)** ① 구청장은 위험성을 결정된 결과 허용 가능한 위험성이 아니라고 판단되는 경우에는 위험성의 크기, 영향을 받는 노동자 수 등을 고려하여 위험성 감소를 위한 대책을 수립하여 실행

하여야 한다.

② 위험성평가 실행 결과 남아 있는 유해·위험요인에 대해서는 게시, 주지 등의 방법으로 노동자에게 알려야 한다.

**제62조(위험성평가 기록·보존)** ① 구청장은 각 호의 사항을 포함하여 위험성평가의 실시내용 및 결과를 기록·보존하여야 한다.

1. 위험성 평가 대상의 유해·위험요인
2. 위험성 결정의 내용
3. 위험성 결정에 따른 조치의 내용
4. 그 밖에 위험성평가의 실시내용을 확인하기 위하여 필요한 사항

② 위험성평가에 관한 문서는 최소 3년 이상 보존하도록 하고, 최초평가 기록은 영구보존 한다.

**제8장 보칙**

**제63조(제안창구 운영)** ① 구청장은 종사자가 안전·보건관리에 관한 요구, 불합리한 사항을 개선하는 계기를 마련·발굴할 수 있도록 제안창구를 운영할 수 있다.

② 종사자의 의견이 재해 예방에 필요하다고 인정되는 경우에는 그에 대한 개선방안 마련 및 이행을 하여야 한다.

**제64조(포상)** ① 구청장은 다음 각 호에 해당하는 부서 또는 노동자에 대하여 포상을 실시할 수 있다.

1. 안전목표 달성이 우수한 부서 및 개인
2. 안전·보건제안이 채택된 자
3. 안전·보건활동에 공적이 현저한 자

② 포상 기준 및 절차 등은 구청의 관계 규정에 의한다.

**제65조(징계)** ① 구청장은 다음 사항에 해당하는 자에 대하여 인사위원회(징계위원회)에 회부하여 징계조치를 할 수 있다.

1. 산업법 및 관계 법령에서 정한 명령이나 이 규정에서 정한 사항을 정당한 사유 없이 위반한 자
2. 정당한 사유 없이 안전·보건관리상의 지시 및 명령을 위반하거나 불응한 자
3. 각종 사고 및 산업재해의 은폐, 허위보고, 태만으로 안전사고 사후처리를 지연시킨 자
4. 고의 또는 중대한 과실로 사고를 초래한 자

② 징계의 종류와 기준, 인사위원회(징계위원회)의 구성 및 절차에 대해서는 별도로 정한다.

**제66조(안전·보건 문서 기록·보존)** ① 구청장은 산업법 제164조에 따라 다음 각 호의 서류를 3년(제2호, 8호의 경우 2년, 제6호 5년, 제6호의 발암성 확인물질 30년)간 보존하여야 한다.

1. 관리책임자·안전관리자·보건관리자 및 산업보건의 선임에 관한 서류
2. 산업안전보건위원회 회의록
3. 안전 및 보건조치에 관한 사항으로서 고용노동부령으로 정하는 사항을 적은 서류
4. 산업재해 발생 원인 등 기록
5. 화학물질의 유해성·위험성 조사에 관한 서류
6. 작업환경측정에 관한 서류
7. 건강진단에 관한 서류
8. 자율검사프로그램에 따라 실시한 검사 결과에 대한 서류
9. 기타 안전·보건에 관련된 일반적인 서류

② 단, 필요에 따라 보존기간을 연장할 수 있으며, 전산입력 자료가 있을 때에는 그 서류를 대신하여 전산입력 자료를 보존할 수 있다.

**제67조(규정 작성·변경절차)** ① 구청장은 안전보건관리규정을 작성·변경할 때에는 반드시 산업안전보건위원회의 심의·의결을 거쳐야 한다.

② 관계 법령에 위배되지 않는 범위 내에서 사업장의 규모나 특성에 적합하도록 규정을 작성·변경할 수 있다.

**제68조(규정 준수 등)** ① 구청장 및 노동자는 이 규정을 준수하여야 한다.

② 구청장은 이 규정을 각 사업장의 모든 노동자가 쉽게 볼 수 있도록 게시판, 사무실 등에 게시하거나 널리 알릴 수 있다.

③ 이 규정은 구청에 적용되는 단체협약 및 취업규칙에 반할 수 없으며, 반하는 부분에 관하여는 그 단체협약 또는 취업규칙으로 정한 기준에 따른다.

**부 칙**

이 규정은 발령한 날로부터 시행한다.

**[별표 1] 중구청 안전보건관리 조직도**

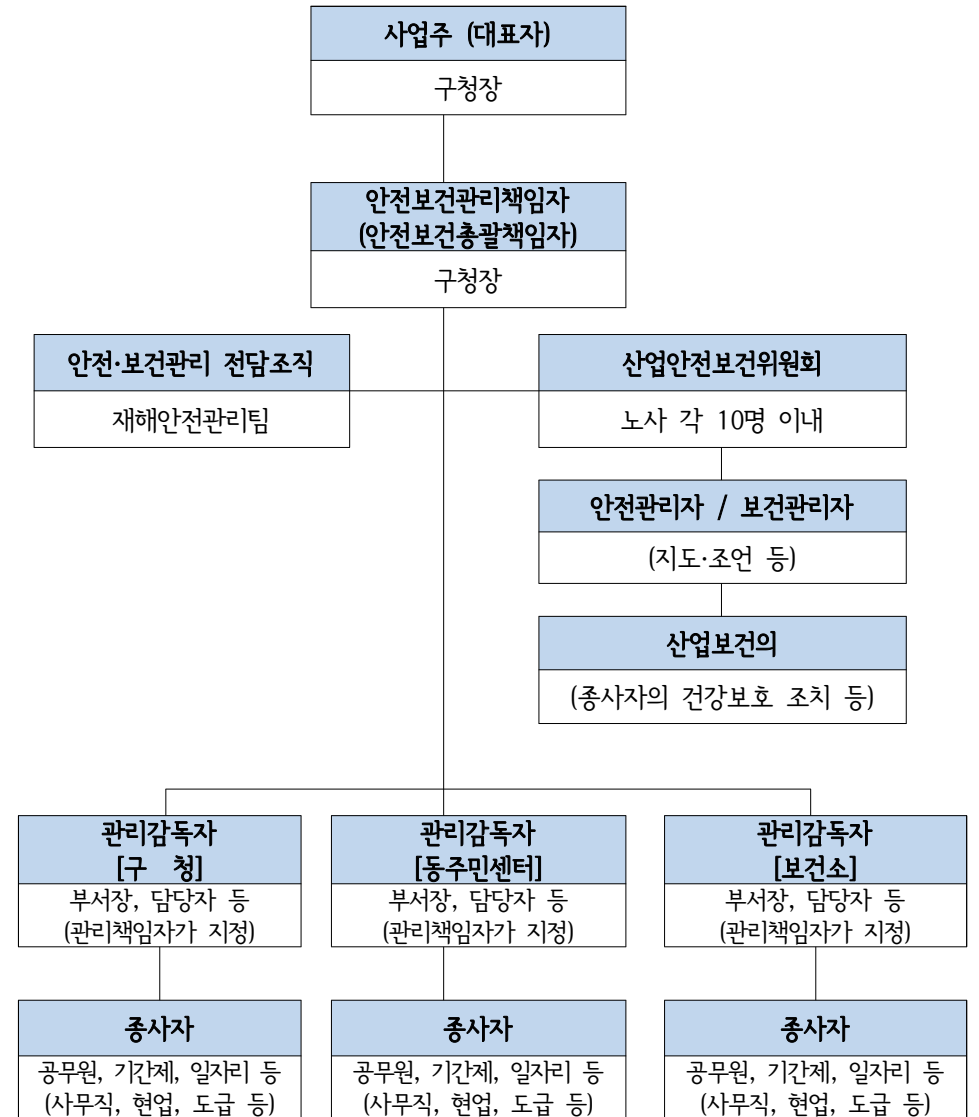



고 시

☉ 서울특별시 중구 고시 제2022-111호

## 마포로5 도시정비형 재개발구역 제9-1지구 정비계획 변경(경미한 사항) 및 지형도면 고시

건설부고시 제345호(1979.9.21.)로 재개발구역 지정되고 서울특별시고시 제412호(1981.11.13.)로 사업계획 결정, 서울특별시고시 제2022-98호(2022.3.3.)로 정비구역 및 정비계획 결정(변경), 서울특별시 중구고시 제2022-37호(2022.5.4.)로 정비계획 변경(경미한 사항) 결정, 서울특별시 중구고시 제2022-39호(2022.5.18.)로 정비계획 변경(경미한 사항) 정정고시된 마포로5 도시정비형 재개발구역 제9-1지구에 대하여 「도시 및 주거환경정비법」 제16조에 따라 정비계획 변경(경미한 사항) 결정 고시하고, 「토지이용규제 기본법」 제8조에 따라 지형도면을 고시합니다.

2022년 11월 23일  
서울특별시 중구청장

### 1. 마포로5구역 제9-1지구 도시정비형 재개발구역 정비계획(변경)

가. 도시정비형 재개발구역 지정 조서(변경없음)

| 구분 | 정비지구 명칭                 | 위 치              | 면적(㎡)   |    |         | 비 고 |
|----|-------------------------|------------------|---------|----|---------|-----|
|    |                         |                  | 기정      | 변경 | 변경후     |     |
| 기정 | 마포로5 도시정비형 재개발구역 제9-1지구 | 중구 순화동 6-11번지 일대 | 1,591.6 | -  | 1,591.6 | -   |

※ 본 정비구역은 도시정비법 제17조제1항에 및 제84조제1항 따라 정비사업 준공인가 고시가 있는 날(관리처분 계획을 수립하는 경우 이전고시가 있을 때를 말함)의 다음날에 해당지역은 지구단위계획으로 관리함.

나. 토지이용계획(변경없음)

다. 용도지역·지구(변경없음)

라. 도시계획시설 결정(변경) 조서

1) 사회복지시설 결정(변경) 조서

| 구분 | 시설명    | 위 치           | 면적(㎡)                        | 최초결정일                         | 비고(관리청)          |
|----|--------|---------------|------------------------------|-------------------------------|------------------|
| 기정 | 사회복지시설 | 순화동 6-11번지 일대 | 부지면적 : -<br>(연면적 : 1,819.75) | 서울특별시고시 제2022-98호 ('22.03.03) | 복합설치<br>(서울특별시청) |
| 변경 | 사회복지시설 | 순화동 6-11번지 일대 | 부지면적 : -<br>(연면적 : 1,708.73) | 서울특별시고시 제2022-98호 ('22.03.03) | 복합설치<br>(서울특별시청) |

※ 사회복지시설은 서울특별시로 귀속되며, 서울특별시장이 운영 및 관리함

※ 향후 토지가 및 건축계획 등에 따라 면적·층고·형태는 조정 될 수 있으며, 사회복지시설의 세부계획에 대해서는 서울시 기부채납 통합관리시스템에 의해 추후 확정함

○ 변경 사유서

| 도면표시번호 | 시설명    | 변경내용                    | 변경 사유             |
|--------|--------|-------------------------|-------------------|
| -      | 사회복지시설 | 연면적 감소<br>(감 : 111.02㎡) | 복합건축물 세부계획에 따른 변경 |

마. 건축물에 관한 계획(변경)

| 구분                | 구 역 구 분       |                    | 가 구 또는 획 지 구 분 |                    | 위 치              | 주 된 용도 | 건폐율 (%)           | 용적률 (%)  | 높이 (m) | 비 고  |       |     |  |
|-------------------|---------------|--------------------|----------------|--------------------|------------------|--------|-------------------|----------|--------|------|-------|-----|--|
|                   | 명칭            | 면적(㎡)              | 명칭             | 면적(㎡)              |                  |        |                   |          |        |      |       |     |  |
| 기정                | 마포로5구역 제9-1지구 | 1,591.6            | 9-1            | 1,591.6            | 중구 순화동 6-11번지 일원 | 주거     | 60이하<br>(저층부 7이하) | 1,030 이하 | 70 이하  | -    |       |     |  |
| 변경                | 마포로5구역 제9-1지구 | 1,591.6            | 9-1            | 1,591.6            | 중구 순화동 6-11번지 일원 | 주거     | 60이하<br>(저층부 7이하) | 1,024 이하 | 70 이하  | -    |       |     |  |
| 주택의 규모 및 규모별 건설비율 | 기정            | 구 분 합 계            |                |                    |                  | 세대수    | 136               | 비율       | 100.0  | 비 고  |       |     |  |
|                   |               | 공동주택<br>(도시형 생활주택) | 소 계            |                    |                  |        | 102               | 75.0     |        |      |       |     |  |
|                   |               |                    | 일반분양           |                    | 59㎡              | 63     | 46.3              |          |        |      |       |     |  |
|                   |               |                    | 장기일반민간임대       |                    | 59㎡              | 39     | 28.7              |          |        |      |       |     |  |
|                   |               |                    | 소 계            |                    |                  |        | 34                | 25.0     |        |      |       |     |  |
|                   |               | 오피스텔               | 일반분양           |                    | 117㎡             | 17     | 12.5              |          |        |      |       |     |  |
|                   |               |                    | 일반분양           |                    | 119㎡             | 17     | 12.5              |          |        |      |       |     |  |
|                   |               |                    | 변경             | 구 분 합 계            |                  |        |                   | 세대수      | 136    | 비율   | 100.0 | 비 고 |  |
|                   |               |                    |                | 공동주택<br>(도시형 생활주택) | 소 계              |        |                   |          | 102    | 75.0 |       |     |  |
|                   |               |                    |                |                    | 일반분양             |        | 59㎡-A             | 34       | 25.0   |      |       |     |  |
| 59㎡-B             | 14            |                    |                |                    |                  |        | 10.3              |          |        |      |       |     |  |
| 59㎡-C             | 15            | 11.0               |                |                    |                  |        |                   |          |        |      |       |     |  |
| 장기일반민간임대          |               | 59㎡-B              |                |                    | 20               | 14.7   |                   |          |        |      |       |     |  |
|                   |               | 59㎡-C              |                |                    | 19               | 14.0   |                   |          |        |      |       |     |  |
| 소 계               |               |                    |                | 34                 | 25.0             |        |                   |          |        |      |       |     |  |
| 오피스텔              | 일반분양          |                    |                | 117㎡               | 17               | 12.5   |                   |          |        |      |       |     |  |
|                   | 일반분양          |                    |                | 119㎡               | 17               | 12.5   |                   |          |        |      |       |     |  |

| 심의<br>완화<br>사항    | 건폐율<br>완화  | ○ 서울시 도시 및 주거환경정비 기본계획 제4절. 건폐율 및 높이계획 - 60% 이하 (저층부 71% 이하)  |  |           |    |      |     |                   |          |             |  |      |                 |                               |                |                        |          |                |  |          |           |             |                |                               |
|-------------------|--|---|--|-----------|----|------|-----|-------------------|----------|-------------|--|------|-----------------|-------------------------------|----------------|------------------------|----------|----------------|--|----------|-----------|-------------|----------------|-------------------------------|
|                   | 용적률<br>완화  | ① 기준용적률 : 600%<br>② 허용용적률 완화량 : 180%  |  |           |    |      |     |                   |          |             |  |      |                 |                               |                |                        |          |                |  |          |           |             |                |                               |
|                   |  | <table border="1"> <thead> <tr> <th>목적</th> <th>인센티브대상</th> <th>요건</th> <th>인센티브</th> <th>적용량</th> </tr> </thead> <tbody> <tr> <td rowspan="3">친환경<br/>개발<br/>(의무)</td> <td>녹색건축물 인증</td> <td>○ 그린1등급(우수)</td> <td rowspan="3">기준등급<br/>준수 시<br/>허용용적률<br/>총량의 1/2<br/>부여</td> <td rowspan="3">100%</td> </tr> <tr> <td>건축물에너지소비<br/>총량제</td> <td>○ 240 (kWh/m<sup>2</sup>·y)</td> </tr> <tr> <td>신재생에너지<br/>이용시설</td> <td>○ 11%이상(비주거), 7%이상(주거)</td> </tr> <tr> <td>주거<br/>안정</td> <td>장기일반<br/>민간임대주택</td> <td>○ 임대주택법에 의한 장기일반민간임<br/>대 주택 도입 (전용 60㎡ 이하,<br/>전체연면적의 20% 이상 도입시)</td> <td>정량<br/>부여</td> <td>최대<br/>50%</td> </tr> <tr> <td>보행가로<br/>활성화</td> <td>저층부<br/>가로활성화용도</td> <td>○ 재생관리지침에 따라 가로활성화<br/>용도 도입 시</td> <td>정량<br/>부여</td> <td>최대<br/>30%</td> </tr> </tbody> </table> | 목적                                     | 인센티브대상    | 요건 | 인센티브 | 적용량 | 친환경<br>개발<br>(의무) | 녹색건축물 인증 | ○ 그린1등급(우수) | 기준등급<br>준수 시<br>허용용적률<br>총량의 1/2<br>부여 | 100% | 건축물에너지소비<br>총량제 | ○ 240 (kWh/m <sup>2</sup> ·y) | 신재생에너지<br>이용시설 | ○ 11%이상(비주거), 7%이상(주거) | 주거<br>안정 | 장기일반<br>민간임대주택 | ○ 임대주택법에 의한 장기일반민간임<br>대 주택 도입 (전용 60㎡ 이하,<br>전체연면적의 20% 이상 도입시) | 정량<br>부여 | 최대<br>50% | 보행가로<br>활성화 | 저층부<br>가로활성화용도 | ○ 재생관리지침에 따라 가로활성화<br>용도 도입 시 |
| 목적                | 인센티브대상   | 요건  | 인센티브                                   | 적용량       |    |      |     |                   |          |             |  |      |                 |                               |                |                        |          |                |  |          |           |             |                |                               |
| 친환경<br>개발<br>(의무) | 녹색건축물 인증   | ○ 그린1등급(우수)   | 기준등급<br>준수 시<br>허용용적률<br>총량의 1/2<br>부여 | 100%      |    |      |     |                   |          |             |  |      |                 |                               |                |                        |          |                |  |          |           |             |                |                               |
|                   | 건축물에너지소비<br>총량제  | ○ 240 (kWh/m <sup>2</sup> ·y)   |  |           |    |      |     |                   |          |             |  |      |                 |                               |                |                        |          |                |  |          |           |             |                |                               |
|                   | 신재생에너지<br>이용시설   | ○ 11%이상(비주거), 7%이상(주거)  |  |           |    |      |     |                   |          |             |  |      |                 |                               |                |                        |          |                |  |          |           |             |                |                               |
| 주거<br>안정          | 장기일반<br>민간임대주택   | ○ 임대주택법에 의한 장기일반민간임<br>대 주택 도입 (전용 60㎡ 이하,<br>전체연면적의 20% 이상 도입시)  | 정량<br>부여                               | 최대<br>50% |    |      |     |                   |          |             |  |      |                 |                               |                |                        |          |                |  |          |           |             |                |                               |
| 보행가로<br>활성화       | 저층부<br>가로활성화용도   | ○ 재생관리지침에 따라 가로활성화<br>용도 도입 시   | 정량<br>부여                               | 최대<br>30% |    |      |     |                   |          |             |  |      |                 |                               |                |                        |          |                |  |          |           |             |                |                               |
| 변경                | ③ 상한용적률 완화량 : 258.87% ⇒ 250% 적용<br>정비기반<br>시설<br>(건축물<br>기부채납)<br>$산식 = 허용용적률 \times (1.3 \times \alpha)$<br>$\alpha = \text{공공시설 제공면적} / \text{공공시설 제공 후 대지면적}$<br>$= 406.33\text{㎡} / 1,591.60\text{㎡} = 0.2553$<br>$= 780\% \times (1.3 \times 0.2553)$<br>$= 258.87\%$ |   |  |           |    |      |     |                   |          |             |  |      |                 |                               |                |                        |          |                |  |          |           |             |                |                               |
| 건축물의 건축선에 관한 계획   | ○ 서소문로 변 : 건축한계선 3m<br>○ 서소문로9길 변 : 건축한계선 2m   |   |  |           |    |      |     |                   |          |             |  |      |                 |                               |                |                        |          |                |  |          |           |             |                |                               |

2. 관련도면 : 붙임 참조

- 가. 정비구역 결정도(변경없음)
- 나. 용도지역 결정도(변경없음)
- 다. 정비계획 결정(기정/변경)도

※ 첨부된 정비구역 지정 및 지형도면 등(그 외 세부관계도면은 첨부 생략)은 참고용 도면이므로 측량, 그 밖의 용도로 사용할 수 없습니다.

3. 정비구역지정 및 정비계획 수립 도서 : 생략

4. 열람장소

- 가. 시민의 열람편의를 위하여 중구 도심재생과(☎02-3396-5775)에 관계서류를 비치 및 열람하고 있습니다.
- ※ 고시문 및 지형도면은 토지이음(<http://eum.go.kr>)에 게시할 예정이니 참고하시기 바랍니다.

[붙임] 관련도면

□ 정비구역 결정도(변경없음)

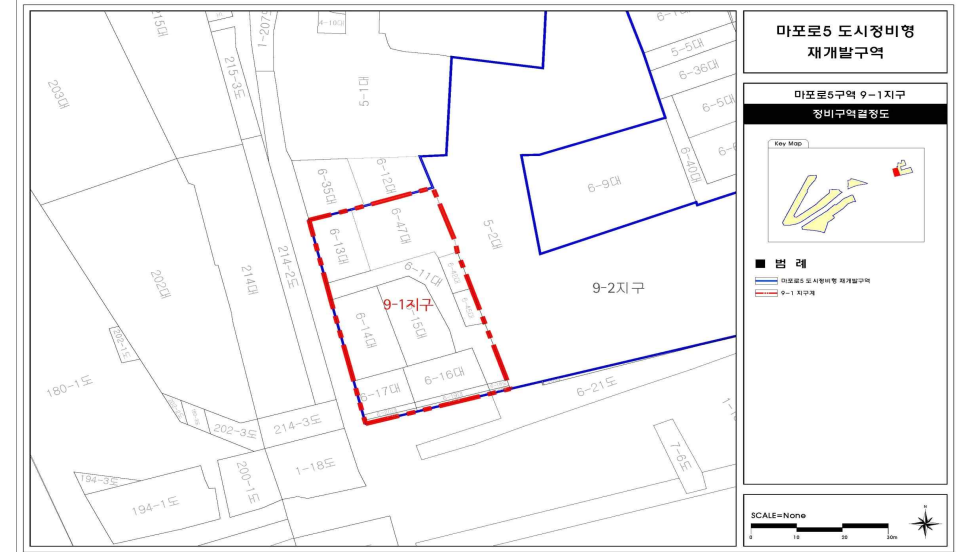

□ 용도지역 결정도(변경없음)

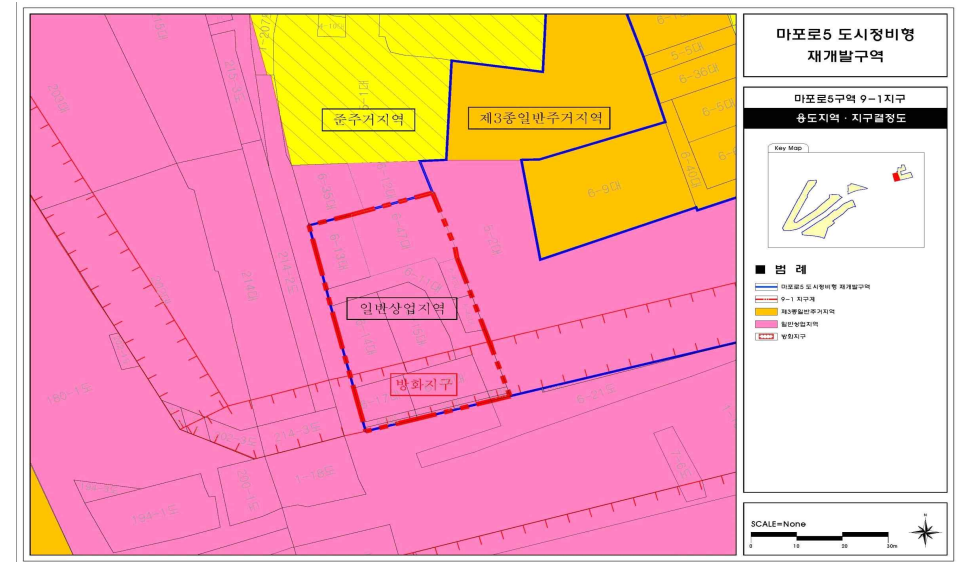

□ 정비계획 결정도(기정)

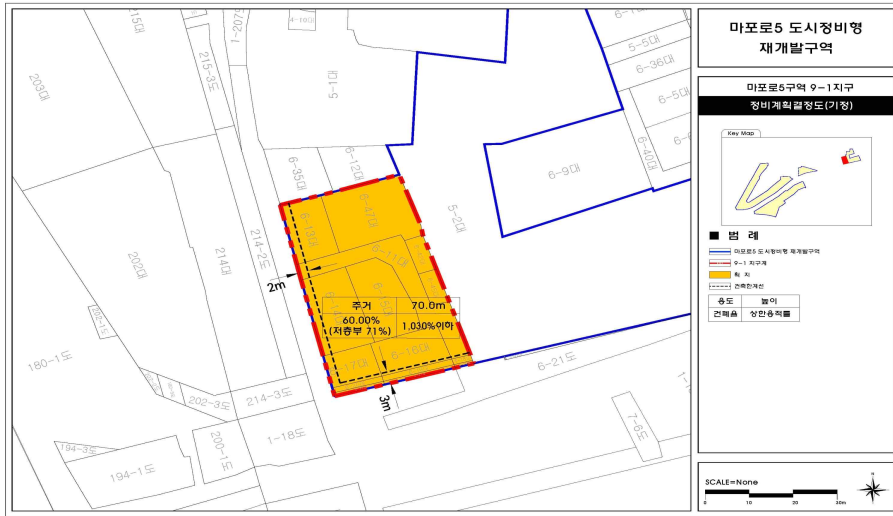

□ 정비계획 결정도(변경)

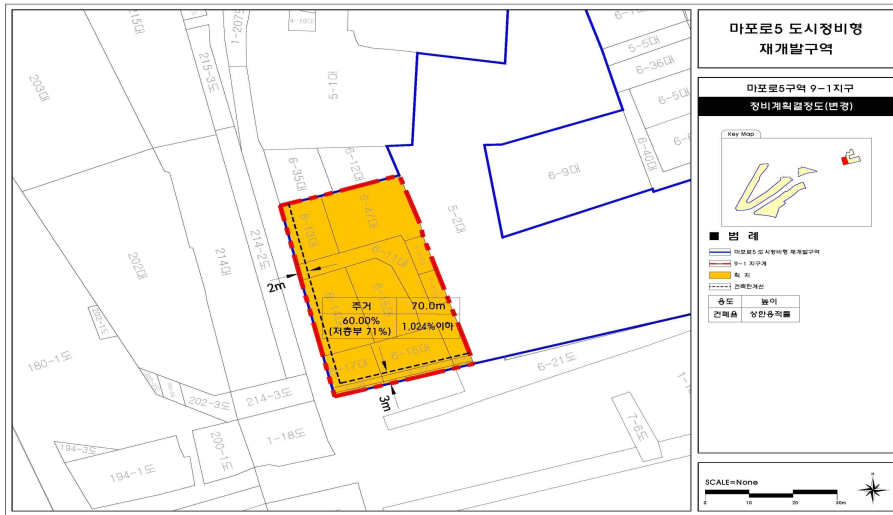

● 서울특별시 중구 고시 제2022-112호

- 남산동2가 18-12번지 일원 - 자율주택정비사업 준공 인가

남산동2가 18-12 일원 자율주택정비사업으로 주민합의체 신고(2020.4.7.), 중구 고시 제2020-108호(2020.08.14.)로 사업시행계획인가, 중구 고시 제2021-31호(2021.3.17.), 중구 고시 제2021-160호(2021.12.29.)로 사업시행계획변경인가된 남산동2가 18-12 일원 자율주택정비사업에 대하여 「빈집 및 소규모주택 정비에 관한 특례법」제39조의 규정에 따라 준공 인가하고 아래와 같이 고시합니다.

2022년 11월 23일  
서울특별시 중구청장

1. 사업의 종류 : 자율주택정비사업
2. 사업의 명칭 : 남산동2가 18-12번지 일원 자율주택정비사업
3. 위치 및 면적 : 서울시 중구 남산동2가 18-1, 18-12번지 / 320.70㎡
4. 사업시행자의 성명 및 주소
  - 가. 사업시행자 : 남산동2가 18-12 번지 일원 자율주택정비사업 주민합의체(대표: 박윤근)
  - 나. 주민합의체 대표자 주소 : 서울시 중구 남산동2가 18-12
5. 준공인가 연월일 : 2022. 11. 23.
6. 준공인가 내역
  - 가. 주용도 : 단독(다가구)주택-23가구, 근린생활시설 4개소
  - 나. 규 모 : 2개동 지상3층/지하2층, 738.12㎡(지하 258.25㎡)
  - 다. 구 조 : 철근콘크리트조
7. 관계도서 : 서울특별시 중구청 도심재생과 ☎ 02-3396-5725 (중구 창경공로 17)

● 서울특별시 중구 고시 제2022-113호

### 도로명주소 부여고시

우리구 건물 등에 대한 도로명주소 신규 부여 사항이 있어 「도로명주소법」 제11조제3항에 따라 새로 부여한 도로명주소를 다음과 같이 고시합니다.

2022년 11월 23일  
서울특별시 중구청장

#### ○ 도로명주소

| 종전주소<br>(지번주소)    | 도로명주소              | 도로명주소 고시일<br>(효력발생일) | 도로명주소 부여사유             |
|-------------------|--------------------|----------------------|------------------------|
|                   |                    | 도로명 고시일              | 도 로 명 부여기준             |
| 서울특별시 중구 황학동 1153 | 서울특별시 중구 마장로 113   | 2022. 11. 23         | 신청에 따라 마장로의 기초번호로 부여   |
|                   |                    | 2010. 4. 22          | 행정구역(마장동) 명칭을 인용       |
| 서울특별시 중구 정동 23-13 | 서울특별시 중구 새문안로 28-2 | 2022. 11. 23         | 신청에 따라 새문안로의 기초번호로 부여  |
|                   |                    | 2010. 4. 22          | 새문안로를 의미하는 새문안의 의미를 인용 |

※ 고시내용 및 기타 자세한 사항은 중구청 토지관리과(☎02-3396-5943)에 문의 또는 중구청 홈페이지([www.junggu.seoul.kr](http://www.junggu.seoul.kr)) 및 도로명주소 안내 홈페이지([www.juso.go.kr](http://www.juso.go.kr))에서 열람하시기 바랍니다.

#### ○ 도로명주소 사용 및 공부상 주소전환

- 도로명주소 고시 후 「도로명주소법」 제19조제1항에 의거 공법관계에 있어서 주소로 사용됩니다.
- 공공기관에서 비치관리하고 있는 각종 공부상 주소(소재지)는 해당기관에서 도로명주소로 변경합니다.

#### ○ 도로명주소 변경

- 건물번호의 변경은 「도로명주소법」 제12조에서 정한 절차에 따라 신청할 수 있습니다.

#### ○ 참고사항

- 공동주택의 경우 종전주소의 공동주택명, 동·호와 도로명주소의 상세주소는 공법관계의 각종 공부상 기재된 주소로 합니다.

● 서울특별시 중구 고시 제2022-114호

### 도로명주소 폐지고시

우리구 도로명주소 폐지사항이 있어 「도로명주소법」 제12조제5항 및 같은 법 시행령 제26조제6항에 따라 폐지된 도로명주소를 다음과 같이 고시합니다.

2022년 11월 23일  
서울특별시 중구청장

#### ○ 도로명주소

| 도로명주소              | 폐지일자        | 폐지사유  |
|--------------------|-------------|-------|
| 서울특별시 중구 마장로 111-4 | 2022.11. 23 | 건물 철거 |

※ 고시내용 및 기타 자세한 사항은 중구청 토지관리과(☎02-3396-5943)에 문의 또는 중구청 홈페이지([www.junggu.seoul.kr](http://www.junggu.seoul.kr)) 및 도로명주소 안내 홈페이지([www.juso.go.kr](http://www.juso.go.kr))에서 열람하시기 바랍니다.

#### ○ 도로명주소 사용 및 공부상 주소전환

- 도로명주소는 「도로명주소법」 제19조 제1항에 의거 공법관계에서의 주소로 사용됩니다.
- 공공기관에서 비치관리하고 있는 각종 공부상 주소(소재지)는 해당기관에서 도로명주소로 변경합니다.

#### ○ 참고사항

- 금번 폐지된 도로명주소는 주소로써 사용할 수 없으며, 건물 신축 등이 발생하면 도로명주소가 새로이 부여됩니다.

#### 폐지고시 목록

| 도로명주소             | 폐지일자       | 폐지사유  |
|-------------------|------------|-------|
| 서울특별시 중구 명동길 7-1  | 2022.11. 2 | 건물 철거 |
| 서울특별시 중구 명동길 9    | 2022.11. 2 | 건물 철거 |
| 서울특별시 중구 명동길 9-1  | 2022.11. 2 | 건물 철거 |
| 서울특별시 중구 명동길 9-2  | 2022.11. 2 | 건물 철거 |
| 서울특별시 중구 명동7가길 22 | 2022.11. 2 | 건물 철거 |
| 서울특별시 중구 명동길 52   | 2022.11. 2 | 건물 철거 |
| 총계 6건             |            |       |

공 고

● 서울특별시 중구 공고 제2022-850호

서소문구역 제11,12지구 도시정비형 재개발사업  
사업시행계획인가를 위한 공람·공고

1. 건설부고시 제368호(1973.09.06.)로 태평로2가 재개발구역 지정 및 건설부고시 제285호(1978.09.26.)로 서소문 제2구역 재개발구역 지정되어, 건설부고시 제428호(1978.12.29.)로 태평로2가구역 및 서소문제2구역 변경(통합) 및 재개발사업계획 결정되고, 서울특별시고시 제2020-233호(2020.06.04.), 서울특별시고시 제2022-64호(2022.02.17.)로 정비계획 변경결정된, 우리 구 서소문동 58-9번지 일대 서소문구역 제11,12지구 도시정비형 재개발사업과 관련하여,
2. 사업시행예정자로부터 사업시행계획인가(도시계획시설사업 시행자 지정 및 실시계획인가 의제처리 포함) 신청이 있어, 「도시 및 주거환경정비법」 제56조 및 「국토의 계획 및 이용에 관한 법률」 제90조 규정에 따라 아래와 같이 공람·공고합니다.

2022년 11월 23일  
서울특별시 중구청장

가. 공람 요지

1) 정비사업의 종류 및 명칭

- 사업의 종류 : 도시정비형 재개발사업
- 사업의 명칭 : 서소문구역 제11,12지구 도시정비형 재개발사업

2) 시행지구의 위치 및 면적

- 위 치 : 서울특별시 중구 서소문동 58-9번지 일대
- 면 적 : 9,621.1㎡ [정비시설(공공청사, 도로) : 1,716.2㎡ (※ 측량면적 : 1,597.5㎡) 포함]

3) 사업시행자의 성명 및 주소

- 성 명 : 시빅센터피에프비(주) 대표 인채권
- 주 소 : 서울특별시 종로구 인사동5길 29, 9층 901호(인사동, 태화빌딩)

4) 정비사업의 시행기간 : 사업시행계획인가일로부터 6년

5) 건축계획 : 지하7층/지상20층, 연면적 119,139.07㎡, 업무시설·판매시설

6) 의제처리 사항 [도시계획시설(공공청사)사업 시행자 지정 및 실시계획인가]

- 사업시행지 : 서울특별시 중구 서소문동 122번지 일대
- 사업의 종류 : 도시계획시설(공공청사)사업
- 사업의 명칭 : 서소문구역 제11,12지구 도시정비형 재개발구역 내 도시계획시설(공공청사) 조성사업
- 면 적 : 843.2㎡
- 규 모 : 지하3층/지상11층, 연면적 6,484.06㎡, 공공업무시설 외
- 사업시행자의 성명 및 주소 : 재개발사업 시행자와 동일
- 사업의 착수 및 준공 예정일 : 실시계획인가일로부터 6년

나. 공람 기간 : 2022.11.23.(수) ~ 2022.12.07.(수) (14일간)

다. 공람 장소 : 중구청 도심재생과(☎02-3396-5774)

라. 기타 관계 서류 : 공람장소에 비치

- 사업시행지구 내 토지등소유자와 그 밖에 정비사업과 관련하여 이해관계를 가지는 자는 공람기간 내 공람장소로 의견을 서면 제출하여 주시기 바랍니다.

● 서울특별시 중구 공고 제2022-851호

### 공 시 송 달 공 고

도로교통법 제32조 내지 제34조를 위반하여 적발된 차량에 대하여 질서위반행위규 제법 제16조 규정에 의거 과태료 부과 사전통지서를 송달하였으나, 수취인불명, 주소(거소)불명, 이사, 폐문부재 등 의 사유로 반송되어 행정절차법 제14조제4항 규정에 의거 다음과 같이 공시송달 공고 합니다.

2022년 11월 23일  
서울특별시 중구청장

- 제 목 : 주-정차위반과태료 부과 사전통지서 반송분 공시송달 공고
- 공 고 대 상 : 이\*중외 1,702건(2022.8.5~2022.10.26, CCTV 및 알반단속분)
- 공 고 기 간 : 2022. 11. 22. ~ 2022. 12. 8.
- 의견진술기한 : 2022. 11. 22. ~ 2022. 12. 26.
- 공 고 방 법 : 서울특별시 중구청 게시판 및 홈페이지
- 위 공고대상자는 위 사항에 이의가 있을 경우 서울특별시 중구청 주차관리과로 직접방문 또는 팩스(FAX:02-33 96-8869), 전화(02-1588-1359), 중구 홈페이지 : (<https://traffic.junggu.seoul.kr>)를 통하여 의견을 제출**의견 제출 기간 내 자진납부시 20% 감경**할 수 있으며, 위 기간 내 의견진술이 없는 경우 의견이 없는 것으로 간주하 여 해당법규에 의거 과태료 부과 처분됨을 알려드립니다.
- 기타 궁금한 점이 있으시면 중구청 주차관리과(☎02-1588-1359)로 문의하시기 바랍니다.

| 연번 | 성명              | 차량번호     | 단속일시                | 단속동   | 단속장소                | 발송일자       | 주소                        | 반송사유  | 잔액    |
|----|-----------------|----------|---------------------|-------|---------------------|------------|---------------------------|-------|-------|
| 1  | 이*중             | 65하78**  | 2022-08-05<br>09:22 | 을지로4가 | 서울특별시 중구 을지로 192    | 2022-10-14 | 경기도 광주시 용샘길 **            | 폐문부재  | 32000 |
| 2  | 이*지             | 104호42** | 2022-08-17<br>00:15 | 을지로7가 | 서울 중구 을지로7가 62-2    | 2022-10-17 | 경기도 평택시 신대고잔길 **.*        | 기타    | 32000 |
| 3  | 능*경*지*안*중*품*류*터 | 57하66**  | 2022-08-18<br>08:40 | 순화동   | 서울 중구 순화동 1-140     | 2022-10-20 | 경기도 안산시 상록구 총장로 ***       | 주소불명  | 32000 |
| 4  | 이*호             | 39하21**  | 2022-08-21<br>00:55 | 을지로7가 | 서울특별시 중구 을지로 지하 279 | 2022-10-25 | 서울특별시 강남구 테헤란로**길 *       | 수취인불명 | 32000 |
| 5  | (*)리*트*블        | 116하22** | 2022-08-21<br>21:15 | 을지로7가 | 서울고등공사등대문별관 앞       | 2022-10-24 | 서울특별시 관악구 남부순환로 ****      | 이사불명  | 32000 |
| 6  | 배*훈             | 166하20** | 2022-08-21<br>23:49 | 을지로7가 | 서울 중구 을지로7가 8-5     | 2022-10-25 | 인천광역시 미추홀구 매소홀로***번길 **.* | 기타    | 32000 |
| 7  | 안*철             | 72하28**  | 2022-08-22<br>15:41 | 충무로2가 | 서울 중구 충무로2가 111     | 2022-10-17 | 서울특별시 노원구 한글비석로 ***       | 기타    | 40000 |
| 8  | 이*              | 190하50** | 2022-08-22<br>15:52 | 순화동   | 에이스타워앞 공원삼거리        | 2022-10-25 | 서울특별시 용산구 이촌로 ***         | 기타    | 32000 |
| 9  | 이*규             | 190하35** | 2022-08-22<br>16:14 | 을지로6가 | 서울 중구 을지로6가 18-11   | 2022-10-25 | 대구광역시 중구 중앙대로**길 **       | 수취인불명 | 32000 |
| 10 | 김*연             | 173호85** | 2022-08-22<br>22:34 | 신당동   | 서울 중구 신당동 217-120   | 2022-10-25 | 경기도 고양시 일산서구 호수로 ***      | 폐문부재  | 32000 |
| 11 | 정*민             | 160하27** | 2022-08-23<br>03:21 | 홍인동   | 서울 중구 홍인동 162-1     | 2022-10-17 | 서울특별시 은평구 갈현로**길 **.*     | 폐문부재  | 32000 |
| 12 | 정*민             | 160하27** | 2022-08-23<br>07:33 | 신당동   | 한미타워                | 2022-10-17 | 서울특별시 은평구 갈현로**길 **.*     | 폐문부재  | 32000 |
| 13 | 이*철             | 169하45** | 2022-08-23<br>09:05 | 신당동   | 다산어린이공원 앞           | 2022-10-21 | 서울특별시 영등포구 선유로 **         | 주소불명  | 32000 |
| 14 | J*N*E*G*H*N*    | 173호66** | 2022-08-23<br>12:35 | 홍인동   | 서울 중구 홍인동 160       | 2022-10-21 | 인천광역시 부평구 동수천로 *          | 기타    | 32000 |
| 15 | 문*주             | 160하67** | 2022-08-23<br>23:36 | 을지로7가 | 토요코인호텔 앞            | 2022-10-24 | 인천광역시 부평구 상정로 **.*        | 기타    | 32000 |
| 16 | 정*민             | 160하27** | 2022-08-24<br>02:39 | 홍인동   | 서울 중구 홍인동 162-1     | 2022-10-17 | 서울특별시 은평구 갈현로**길 **.*     | 폐문부재  | 40000 |

|    |               |          |                     |       |                        |            |                        |       |       |
|----|---------------|----------|---------------------|-------|------------------------|------------|------------------------|-------|-------|
| 17 | 주*희*가*이*지     | 162하17** | 2022-08-24<br>05:16 | 홍인동   | 디오트 앞                  | 2022-10-21 | 경기도 평택시 고덕면 문곡길 **.*   | 이사불명  | 32000 |
| 18 | 정*민           | 160하27** | 2022-08-25<br>03:32 | 홍인동   | 서울 중구 홍인동 162-1        | 2022-10-17 | 서울특별시 은평구 갈현로**길 **.*  | 폐문부재  | 40000 |
| 19 | (*)*츠*뮤*케*션*룸 | 170허80** | 2022-08-25<br>12:23 | 충무로3가 | 서울 중구 충무로3가 103-1      | 2022-10-21 | 서울특별시 성북구 길음로 ***      | 기타    | 32000 |
| 20 | 홍*호           | 104허60** | 2022-08-26<br>02:12 | 을지로7가 | 토요코인호텔 앞               | 2022-10-28 | 인천광역시 미추홀구 인화로**번길 **  | 기타    | 32000 |
| 21 | 정*민           | 160하27** | 2022-08-26<br>02:17 | 홍인동   | 리마크빌 및 두산아파트 사이<br>건너편 | 2022-10-17 | 서울특별시 은평구 갈현로**길 **.*  | 폐문부재  | 40000 |
| 22 | 인*정           | 101호34** | 2022-08-26<br>04:12 | 을지로7가 | 서울교통공사동대문별관 앞          | 2022-10-25 | 경기도 파주시 동패로*번길 **.*    | 기타    | 32000 |
| 23 | 이*            | 41저80**  | 2022-08-27<br>17:53 | 충무로2가 | 서울 중구 충무로2가 9-1        | 2022-10-14 | 서울특별시 용산구 신룡로*길 **.*   | 수취인불명 | 32000 |
| 24 | 정*민           | 160하27** | 2022-08-29<br>05:31 | 홍인동   | 리마크빌 및 두산아파트 사이<br>건너편 | 2022-10-17 | 서울특별시 은평구 갈현로**길 **.*  | 폐문부재  | 32000 |
| 25 | 김*홍           | 169호30** | 2022-08-29<br>20:00 | 신당동   | 호박식당 건너편               | 2022-10-17 | 서울특별시 강동구 천호대로**길 **.* | 폐문부재  | 32000 |
| 26 | 김*배           | 154하41** | 2022-08-29<br>22:35 | 을지로6가 | 구민회관 앞                 | 2022-10-14 | 서울특별시 강서구 강서로**길 **    | 기타    | 32000 |
| 27 | 김*은           | 245루25** | 2022-08-30<br>01:43 | 신당동   | 신한은행 동대문지점 앞           | 2022-10-14 | 서울특별시 양천구 등촌로 ***      | 기타    | 32000 |
| 28 | 정*민           | 160하27** | 2022-08-30<br>06:07 | 홍인동   | 리마크빌 및 두산아파트 사이<br>건너편 | 2022-10-19 | 서울특별시 은평구 갈현로**길 **.*  | 폐문부재  | 32000 |
| 29 | 인*정           | 101호34** | 2022-08-31<br>21:08 | 신당동   | 동대문패션비즈니스센터앞           | 2022-10-25 | 경기도 파주시 동패로*번길 **.*    | 기타    | 32000 |
| 30 | 이*텔*콤         | 145호34** | 2022-09-01<br>00:19 | 을지로7가 | 토요코인호텔 앞               | 2022-10-14 | 경기도 화성시 동탄순환대로**길 **   | 폐문부재  | 32000 |
| 31 | 정*민           | 160하27** | 2022-09-01<br>00:53 | 신당동   | 서울 중구 신당동 193-30       | 2022-10-18 | 서울특별시 은평구 갈현로**길 **.*  | 폐문부재  | 32000 |
| 32 | 정*민           | 160하27** | 2022-09-05<br>00:28 | 신당동   | 기동대 1                  | 2022-10-18 | 서울특별시 은평구 갈현로**길 **.*  | 폐문부재  | 32000 |

|    |           |          |                     |       |                   |            |                          |       |       |
|----|-----------|----------|---------------------|-------|-------------------|------------|--------------------------|-------|-------|
| 33 | 심*섭       | 149하91** | 2022-09-05<br>15:03 | 인현동1가 | 필동 돈화문로           | 2022-10-18 | 서울특별시 용산구 새창로 ***.*      | 기타    | 32000 |
| 34 | 인*정       | 101호34** | 2022-09-08<br>01:30 | 황학동   | 서울 중구 황학동 163-10  | 2022-10-25 | 경기도 파주시 동패로*번길 **.*      | 기타    | 32000 |
| 35 | 최*운       | 36호70**  | 2022-09-09<br>12:50 | 신당동   | 광희시장 앞            | 2022-10-25 | 경기도 하남시 초리로 **           | 수취인불명 | 32000 |
| 36 | 유*근       | 169호30** | 2022-09-09<br>21:16 | 예장동   | 서울 중구 예장동 8-189   | 2022-10-18 | 경기도 평택시 신덕길 **           | 기타    | 32000 |
| 37 | 인*정       | 101호34** | 2022-09-13<br>23:14 | 신당동   | 서울 중구 신당동 251-159 | 2022-10-25 | 경기도 파주시 동패로*번길 **.*      | 기타    | 32000 |
| 38 | 에*엘*딩*(*) | 122하65** | 2022-09-15<br>15:48 | 충무로3가 | 남산스퀘어앞            | 2022-10-14 | 경기도 남양주시 와부읍 덕소로 ***.**  | 기타    | 32000 |
| 39 | 안*준       | 43호58**  | 2022-09-17<br>21:32 | 명동1가  | 서울 중구 명동1가 59-5   | 2022-10-19 | 경상남도 창원시 진해구 진해대로**번길 ** | 기타    | 32000 |
| 40 | 오*환       | 165하10** | 2022-09-20<br>01:07 | 신당동   | 기동대 1             | 2022-10-17 | 인천광역시 중구 하늘달빛로 ***       | 폐문부재  | 32000 |
| 41 | 정*민       | 160하27** | 2022-09-20<br>05:45 | 홍인동   | 서울 중구 홍인동 162-1   | 2022-10-17 | 서울특별시 은평구 갈현로**길 **.*    | 폐문부재  | 32000 |
| 42 | 박*주       | 104하71** | 2022-09-20<br>10:33 | 을지로6가 | 동대문 케케스타          | 2022-10-17 | 경기도 남양주시 화도읍 가곡로 **      | 기타    | 32000 |
| 43 | 추*경       | 156호19** | 2022-09-22<br>10:05 | 인현동2가 | 서울특별시 중구 마른대로 72  | 2022-10-14 | 서울특별시 중구 퇴계로 ***         | 기타    | 32000 |
| 44 | 이*희       | 140하10** | 2022-09-22<br>12:22 | 충무로2가 | 국민은행 명동역지점        | 2022-10-14 | 서울특별시 강북구 삼양로**길 *.**    | 기타    | 32000 |
| 45 | 박*승       | 109호18** | 2022-09-22<br>13:03 | 충무로1가 | 서울특별시 중구 명동8나길 3  | 2022-10-20 | 경기도 수원시 영통구 신원로 ***      | 기타    | 32000 |
| 46 | 신*주       | 51하17**  | 2022-09-22<br>16:39 | 중림동   | 서울 중구 중림동 332-4   | 2022-10-14 | 경기도 구리시 장차대로**번길 *.**    | 폐문부재  | 32000 |
| 47 | 최*태       | 101호90** | 2022-09-22<br>19:50 | 을지로6가 | 구민회관 앞            | 2022-10-14 | 서울특별시 은평구 종산로**길 **      | 폐문부재  | 32000 |
| 48 | 정*민       | 160하27** | 2022-09-23<br>01:49 | 홍인동   | 서울 중구 홍인동 162-1   | 2022-10-18 | 서울특별시 은평구 갈현로**길 **.*    | 폐문부재  | 32000 |

|    |          |          |                     |       |                      |            |                            |       |       |
|----|----------|----------|---------------------|-------|----------------------|------------|----------------------------|-------|-------|
| 49 | 주*회*지*테* | 265러43** | 2022-09-23<br>17:55 | 신당동   | 다산어린이공원 앞            | 2022-10-14 | 경상북도 문경시 마성면 구점길 **        | 폐문부재  | 32000 |
| 50 | 주*회*바*위* | 182호97** | 2022-09-23<br>20:38 | 홍인동   | 서울 중구 홍인동 162-1      | 2022-10-14 | 서울특별시 강남구 도산대로**길 **       | 기타    | 32000 |
| 51 | 김*우      | 26하35**  | 2022-09-23<br>21:17 | 신당동   | 서울 중구 신당동 432-1695   | 2022-10-14 | 서울특별시 강남구 강남대로***길 **      | 기타    | 32000 |
| 52 | 김*일      | 161호43** | 2022-09-24<br>09:25 | 방산동   | 미공병부대, 영신타운앞         | 2022-10-14 | 서울특별시 강북구 삼양로**가길 **       | 기타    | 32000 |
| 53 | 김*수      | 46나98**  | 2022-09-24<br>18:54 | 충무로1가 | 서울 중구 충무로1가 21-1     | 2022-10-14 | 경기도 평택시 팽성읍 안정순환로***번길 *** | 수취인불명 | 32000 |
| 54 | J*N*U*   | 36호38**  | 2022-09-24<br>20:01 | 회현동1가 | 서울 중구 회현동1가 산 1-2    | 2022-10-19 | 대전광역시 유성구 구죽로**번길 **       | 폐문부재  | 32000 |
| 55 | 정*빈      | 165하19** | 2022-09-25<br>01:21 | 을지로7가 | 서울특별시 중구 을지로 지하 279  | 2022-10-18 | 경기도 평택시 지산로 **             | 기타    | 32000 |
| 56 | 박*해      | 36루56**  | 2022-09-25<br>01:40 | 을지로7가 | 서울 중구 을지로7가 112-3    | 2022-10-18 | 경기도 오산시 세마역로**번길 *         | 기타    | 32000 |
| 57 | F*N*H*U  | 38호28**  | 2022-09-25<br>13:56 | 을지로2가 | 서울 중구 을지로2가 185-5    | 2022-10-14 | 서울특별시 중구 다산로**길 **.*       | 기타    | 32000 |
| 58 | 송*기      | 152호41** | 2022-09-25<br>16:24 | 필동    | 필동2가 82-4            | 2022-10-14 | 경기도 김포시 결포*로 **            | 폐문부재  | 32000 |
| 59 | 차*형      | 34호11**  | 2022-09-25<br>16:38 | 신당동   | 서울 중구 신당동 140        | 2022-10-18 | 서울특별시 성동구 독서당로 ***         | 기타    | 32000 |
| 60 | 이*석      | 123부19** | 2022-09-25<br>21:49 | 을지로7가 | 서울교통공사동대문별관 앞        | 2022-10-19 | 서울특별시 동대문구 악령사로**길 **      | 기타    | 32000 |
| 61 | 인*정      | 101호34** | 2022-09-26<br>00:02 | 황학동   | 서울 중구 황학동 163-9      | 2022-10-25 | 경기도 파주시 동패로**번길 **.*       | 기타    | 32000 |
| 62 | 신*숙      | 126터73** | 2022-09-26<br>15:52 | 충무로1가 | 충무로1가 26-1           | 2022-10-14 | 광주광역시 서구 화개중앙로**번길 **.*    | 폐문부재  | 32000 |
| 63 | 김*현      | 27하94**  | 2022-09-26<br>20:01 | 황학동   | 서울특별시 중구 퇴계로81길 24-1 | 2022-10-18 | 서울특별시 은평구 서오릉로**길 **.*     | 폐문부재  | 32000 |
| 64 | 윤*일      | 57하61**  | 2022-09-26<br>22:06 | 방산동   | 미공병부대, 영신타운앞         | 2022-10-14 | 경기도 남양주시 진접읍 진별로 ***.*     | 기타    | 32000 |

|    |           |          |                     |        |                     |            |                        |       |       |
|----|-----------|----------|---------------------|--------|---------------------|------------|------------------------|-------|-------|
| 65 | 주*회*정*디*씨 | 140호72** | 2022-09-27<br>01:41 | 홍인동    | 리마크빌 및 두산아파트 사이 건너편 | 2022-10-17 | 서울특별시 중구 다산로**길 **     | 기타    | 32000 |
| 66 | 신*호       | 02호25**  | 2022-09-27<br>02:34 | 을지로7가  | 서울교통공사동대문별관 앞       | 2022-10-19 | 서울특별시 강남구 봉은사로**길 **   | 수취인불명 | 32000 |
| 67 | 정*채       | 36호75**  | 2022-09-27<br>03:53 | 신당동    | 한양공업고등학교 정문 앞       | 2022-10-14 | 전라남도 여수시 문수북*길 **      | 수취인불명 | 32000 |
| 68 | 김*욱       | 169하76** | 2022-09-27<br>10:34 | 신당동    | 서울 중구 신당동 290-97    | 2022-10-14 | 서울특별시 성북구 북악산로**길 **   | 기타    | 32000 |
| 69 | 김*훈       | 159호48** | 2022-09-27<br>12:58 | 순화동    | 덕수궁롯데캐슬 주변          | 2022-10-19 | 경기도 부천시 신흥로 ***.*      | 기타    | 32000 |
| 70 | 박*라       | 329무86** | 2022-09-27<br>13:10 | 신당동    | 다산어린이공원 앞           | 2022-10-19 | 경기도 하남시 미사강변한강로 ***    | 폐문부재  | 32000 |
| 71 | (*)*제*건*  | 03서36**  | 2022-09-27<br>16:03 | 충무로3가  | 남산스퀘어앞              | 2022-10-17 | 경기도 김포시 고촌읍 아라목로 **    | 수취인불명 | 32000 |
| 72 | 추*경       | 156호19** | 2022-09-27<br>16:05 | 충무로4가  | 서울특별시 중구 퇴계로 221-8  | 2022-10-19 | 서울특별시 중구 퇴계로 ***       | 기타    | 40000 |
| 73 | 김*환       | 24호62**  | 2022-09-27<br>17:25 | 장충동2가  | 서울 중구 장충동2가 산 7-22  | 2022-10-17 | 서울특별시 마포구 마포대로*다길 **.* | 기타    | 32000 |
| 74 | 장*중       | 49호28**  | 2022-09-27<br>20:43 | 충무로3가  | 서울 중구 충무로3가 103-1   | 2022-10-18 | 서울특별시 광진구 독성로**길 **.*  | 이사불명  | 32000 |
| 75 | 장*완       | 153호77** | 2022-09-27<br>21:17 | 홍인동    | 충무아트홀 주차장입구         | 2022-10-18 | 경기도 광주시 장지길 *.*        | 폐문부재  | 32000 |
| 76 | F*N*H*U   | 38호28**  | 2022-09-27<br>23:28 | 신당동    | 서울 중구 신당동 304-4     | 2022-10-17 | 서울특별시 중구 다산로**길 **.*   | 기타    | 32000 |
| 77 | (*)*은*이*스 | 159호76** | 2022-09-28<br>17:48 | 남대문로5가 | SG타워 빌딩 정문 앞        | 2022-10-19 | 서울특별시 금천구 법안로**길 **.*  | 기타    | 32000 |
| 78 | 박*욱       | 197호83** | 2022-09-28<br>22:59 | 을지로6가  | 구민회관 앞              | 2022-10-17 | 인천광역시 중구 마시관로 **       | 기타    | 32000 |
| 79 | 정*민       | 160하27** | 2022-09-29<br>04:08 | 홍인동    | 리마크빌 및 두산아파트 사이 건너편 | 2022-10-18 | 서울특별시 은평구 갈현로**길 **.*  | 폐문부재  | 32000 |
| 80 | 홍*석       | 23조68**  | 2022-09-29<br>10:52 | 을지로2가  | 명동 명례방길             | 2022-10-21 | 서울특별시 송파구 송파대로**길 **   | 수취인불명 | 32000 |



|    |            |          |                     |       |                     |            |                                   |       |       |
|----|------------|----------|---------------------|-------|---------------------|------------|-----------------------------------|-------|-------|
| 81 | 추*경        | 156호19** | 2022-09-29<br>16:08 | 인현동2가 | 서울특별시 중구 퇴계로41길 49  | 2022-10-20 | 서울특별시 중구 퇴계로 ***                  | 기타    | 32000 |
| 82 | F*N*H*U    | 38호28**  | 2022-09-29<br>16:59 | 신당동   | 서울특별시 중구 다산로33길 47  | 2022-10-18 | 서울특별시 중구 다산로**길 *-**              | 기타    | 32000 |
| 83 | 백*         | 29호68**  | 2022-09-29<br>19:13 | 신당동   | 다산어린이공원 앞           | 2022-10-18 | 서울특별시 강북구 오래산로**가길 *-**           | 기타    | 32000 |
| 84 | 우*주        | 153호78** | 2022-09-29<br>23:36 | 을지로7가 | 서울 중구 을지로7가 2-36    | 2022-10-18 | 서울특별시 도봉구 도봉로**길 **               | 기타    | 32000 |
| 85 | 주*회*제*지*   | 277수88** | 2022-09-29<br>23:39 | 신당동   | 서울 중구 신당동 204-8     | 2022-10-18 | 서울특별시 강남구 언주로**길 **               | 수취인불명 | 32000 |
| 86 | 배*수        | 41가89**  | 2022-09-30<br>03:47 | 신당동   | 기동대 1               | 2022-10-20 | 경기도 고양시 일산서구 일산로 ***              | 주소불명  | 32000 |
| 87 | 정*민        | 160하27** | 2022-09-30<br>07:57 | 홍인동   | 디오트 앞               | 2022-10-20 | 서울특별시 은평구 갈현로**길 *-*              | 폐문부재  | 32000 |
| 88 | 주*회*페*니*   | 300머23** | 2022-09-30<br>10:56 | 신당동   | 서울 중구 신당동 110       | 2022-10-18 | 경기도 안양시 동안구 부림로**번길 *,<br>D동 ***호 | 수취인불명 | 32000 |
| 89 | (*)*움*자*빌* | 55구32**  | 2022-09-30<br>11:15 | 을지로4가 | 대림상가 영일조명           | 2022-10-19 | 서울특별시 송파구 새말로**길 **               | 기타    | 32000 |
| 90 | 주*회*에*플*닛  | 180가51** | 2022-09-30<br>14:59 | 신당동   | 장충할인마트 사거리          | 2022-10-18 | 서울특별시 성동구 무학로**길 *-*              | 이사불명  | 32000 |
| 91 | (*)*네*에*앤* | 178허67** | 2022-09-30<br>15:54 | 명동1가  | 명동 ABC마트 앞          | 2022-10-26 | 서울특별시 강남구 압구정로**길 **, **동<br>***호 | 기타    | 32000 |
| 92 | 주*회*대*축*기* | 32하22**  | 2022-09-30<br>19:54 | 신당동   | 광희시장 앞              | 2022-10-21 | 경기도 양주시 청담로 ***                   | 기타    | 32000 |
| 93 | 구*훈        | 20하05**  | 2022-09-30<br>23:35 | 을지로6가 | 구민회관 앞              | 2022-10-14 | 인천광역시 서구 가재울로 ***                 | 기타    | 32000 |
| 94 | 주*회*대*축*기* | 32하22**  | 2022-10-01<br>10:52 | 인현동2가 | 서울 중구 인현동2가 134-4   | 2022-10-21 | 경기도 양주시 청담로 ***                   | 기타    | 32000 |
| 95 | (*)*엘*크*   | 152호69** | 2022-10-01<br>10:57 | 장충동2가 | 서울 중구 장충동2가 192-129 | 2022-10-20 | 경기도 수원시 권선구 산업로 ***               | 기타    | 32000 |
| 96 | 이*연        | 20하99**  | 2022-10-01<br>12:41 | 충무로2가 | 충무로2가 53-25         | 2022-10-18 | 서울특별시 종로구 성균관로*길 *                | 기타    | 32000 |

|     |            |          |                     |       |                        |            |                       |       |       |
|-----|------------|----------|---------------------|-------|------------------------|------------|-----------------------|-------|-------|
| 97  | 최*구        | 02호28**  | 2022-10-01<br>16:42 | 필동3가  | 서울특별시 중구 필동로1길 30      | 2022-10-25 | 서울특별시 용산구 이촌로 ***     | 기타    | 32000 |
| 98  | 이*수        | 42하65**  | 2022-10-01<br>17:22 | 충무로1가 | 서울 중구 충무로1가 21-1       | 2022-10-26 | 서울특별시 종로구 지봉로 **      | 기타    | 32000 |
| 99  | 권*욱        | 31호49**  | 2022-10-01<br>17:24 | 을지로6가 | 서울 중구 을지로6가 18-11      | 2022-10-14 | 경상북도 상주시 낙양길 *        | 폐문부재  | 32000 |
| 100 | (*)*이*스*리* | 166다75** | 2022-10-01<br>19:48 | 예장동   | 서울 중구 예장동 8-179        | 2022-10-19 | 서울특별시 강서구 공항대로 ***    | 수취인불명 | 32000 |
| 101 | 신*희        | 54다39**  | 2022-10-01<br>20:08 | 충무로2가 | 서울특별시 중구 퇴계로 123       | 2022-10-19 | 서울특별시 광진구 천호대로**길 **  | 기타    | 32000 |
| 102 | 박*애        | 21호97**  | 2022-10-01<br>20:51 | 회현동1가 | 서울 중구 회현동1가 산 1-2      | 2022-10-19 | 전라남도 강진군 강진읍 금룡안길 *-* | 폐문부재  | 32000 |
| 103 | 강*현        | 156호14** | 2022-10-01<br>21:09 | 남산동2가 | 서울특별시 중구 퇴계로18길<br>103 | 2022-10-20 | 경기도 양평군 강상면 강남로 ***   | 폐문부재  | 32000 |
| 104 | 박*실        | 15버56**  | 2022-10-01<br>22:37 | 충무로2가 | 서울 중구 충무로2가 111        | 2022-10-24 | 서울특별시 중구 청계천로 ***     | 기타    | 32000 |
| 105 | 양*모        | 126호14** | 2022-10-02<br>00:41 | 을지로7가 | 서울 중구 을지로7가 2-36       | 2022-10-20 | 경기도 안성시 축산면 중부길 **    | 기타    | 32000 |
| 106 | F*N*H*U    | 38호28**  | 2022-10-02<br>00:57 | 신당동   | 서울 중구 신당동 236-384      | 2022-10-26 | 서울특별시 중구 다산로**길 *-**  | 기타    | 32000 |
| 107 | (*)*선*로*   | 312도87** | 2022-10-02<br>09:16 | 광희동2가 | 서울특별시 중구 장충단로10길<br>17 | 2022-10-20 | 서울특별시 강남구 선릉로**길 **   | 수취인불명 | 32000 |
| 108 | 남*우        | 159하66** | 2022-10-02<br>09:49 | 신당동   | 서울 중구 신당동 432-1135     | 2022-10-14 | 서울특별시 마포구 광성로*길 **    | 기타    | 40000 |
| 109 | 오*자        | 38호65**  | 2022-10-02<br>16:44 | 회현동1가 | 서울 중구 회현동1가 산 1-2      | 2022-10-25 | 경기도 부천시 역곡로*번길 **     | 기타    | 32000 |
| 110 | 백*원        | 38하34**  | 2022-10-02<br>16:45 | 홍인동   | 서울특별시 중구 퇴계로 413       | 2022-10-25 | 서울특별시 광진구 아차산로 ***    | 수취인불명 | 32000 |
| 111 | 이*제        | 350서33** | 2022-10-02<br>20:08 | 황학동   | 서울특별시 중구 다산로48길 33     | 2022-10-24 | 부산광역시 남구 문골로 ***.*    | 주소불명  | 32000 |
| 112 | 이*영        | 33호74**  | 2022-10-02<br>22:19 | 을지로6가 | 구민회관 앞                 | 2022-10-28 | 경기도 성남시 분당구 동탄코로 **   | 기타    | 32000 |

|     |              |          |                     |       |                           |            |                         |       |       |
|-----|--------------|----------|---------------------|-------|---------------------------|------------|-------------------------|-------|-------|
| 113 | 장*원          | 42하62**  | 2022-10-02<br>22:49 | 을지로7가 | 광희동 을지로                   | 2022-10-26 | 부산광역시 남구 전포대로 ***       | 기타    | 32000 |
| 114 | 김*현          | 27하94**  | 2022-10-03<br>02:13 | 홍인동   | 서울특별시 중구 다산로46길 17        | 2022-10-25 | 서울특별시 은평구 서오릉로**길 **.*  | 폐문부재  | 32000 |
| 115 | L*A*G*U*H*N* | 42호36**  | 2022-10-03<br>08:17 | 광희동2가 | 서울특별시 중구 퇴계로 320          | 2022-10-21 | 경기도 수원시 팔달구 팔달로***번길 ** | 기타    | 32000 |
| 116 | (*)*솔*에*치    | 176하24** | 2022-10-03<br>13:06 | 충무로2가 | 서울특별시 중구 명동8가길 47         | 2022-10-26 | 서울특별시 중구 명동길 **         | 수취인불명 | 40000 |
| 117 | (*)*드*아*앤*   | 126호55** | 2022-10-03<br>13:07 | 충무로2가 | 서울특별시 중구 명동8가길 27         | 2022-10-20 | 경기도 군포시 공단로 ***         | 수취인불명 | 32000 |
| 118 | (*)*우*이*씨    | 167하84** | 2022-10-03<br>16:10 | 황학동   | 서울 중구 황학동 1775            | 2022-10-20 | 경기도 하남시 대성로 **          | 수취인불명 | 40000 |
| 119 | 주*회*크*드*트*스  | 140하33** | 2022-10-03<br>19:47 | 충무로2가 | 서울특별시 중구 명동8가길<br>42-1    | 2022-10-17 | 서울특별시 강남구 도산대로**길 **    | 기타    | 32000 |
| 120 | 정*민          | 160하27** | 2022-10-04<br>08:08 | 홍인동   | 디오트 앞                     | 2022-10-21 | 서울특별시 은평구 갈현로**길 **.*   | 폐문부재  | 32000 |
| 121 | 안*혁          | 49호94**  | 2022-10-04<br>10:11 | 남창동   | 등양산악앞                     | 2022-10-21 | 서울특별시 성동구 고산자로 ***      | 기타    | 32000 |
| 122 | 박*열          | 157호20** | 2022-10-04<br>16:35 | 장충동2가 | 서울 중구 장충단로 101<br>(장충동2가) | 2022-10-24 | 서울특별시 금천구 가산디지털로 ***    | 기타    | 32000 |
| 123 | 박*연          | 130호42** | 2022-10-04<br>17:21 | 충무로2가 | 서울 중구 충무로2가 111           | 2022-10-26 | 서울특별시 강서구 허준로 ***       | 기타    | 32000 |
| 124 | 김*해          | 17하03**  | 2022-10-04<br>23:56 | 광희동2가 | 서울 중구 광희동2가 62            | 2022-10-18 | 경기도 하남시 미사강변한강로 ***     | 폐문부재  | 32000 |
| 125 | 박*연          | 167하33** | 2022-10-05<br>00:36 | 을지로7가 | 서울교통공사등대문별관 앞             | 2022-10-25 | 경상남도 함안군 칠원읍 용산**길 **.* | 기타    | 32000 |
| 126 | 장*원          | 42하62**  | 2022-10-05<br>00:52 | 을지로7가 | 광희동 을지로                   | 2022-10-26 | 부산광역시 남구 전포대로 ***       | 기타    | 32000 |
| 127 | 구*정          | 45호60**  | 2022-10-05<br>03:10 | 홍인동   | 충무아트홀 주차장입구               | 2022-10-18 | 광주광역시 북구 밤실로 ***        | 폐문부재  | 32000 |
| 128 | 김*현          | 27하94**  | 2022-10-05<br>05:59 | 황학동   | 서울특별시 중구 퇴계로81길 18        | 2022-10-28 | 서울특별시 은평구 서오릉로**길 **.*  | 폐문부재  | 40000 |

|     |           |          |                     |       |                        |            |                           |       |       |
|-----|-----------|----------|---------------------|-------|------------------------|------------|---------------------------|-------|-------|
| 129 | 정*민       | 160하27** | 2022-10-05<br>06:06 | 홍인동   | 리마크빌 및 두산아파트 사이<br>건너편 | 2022-10-21 | 서울특별시 은평구 갈현로**길 **.*     | 폐문부재  | 32000 |
| 130 | 정*민       | 160하27** | 2022-10-05<br>08:27 | 홍인동   | 서울 중구 홍인동 162-1        | 2022-10-21 | 서울특별시 은평구 갈현로**길 **.*     | 폐문부재  | 32000 |
| 131 | 주*회*내*루*  | 194호83** | 2022-10-05<br>09:17 | 순화동   | 에이스타워앞 공원삼거리           | 2022-10-27 | 서울특별시 강남구 역삼로 ***         | 수취인불명 | 32000 |
| 132 | 이*원       | 224로99** | 2022-10-05<br>10:05 | 신당동   | 한미타워                   | 2022-10-26 | 광주광역시 북구 연양로**번길 **       | 폐문부재  | 32000 |
| 133 | 김*수       | 51하99**  | 2022-10-05<br>12:43 | 신당동   | 서울특별시 중구 다산로21길 23     | 2022-10-18 | 서울특별시 중구 동호로**길 **        | 기타    | 32000 |
| 134 | 주*회*에*플*닛 | 180가51** | 2022-10-05<br>12:47 | 신당동   | 장충할인마트 사거리             | 2022-10-20 | 서울특별시 성동구 무학로**길 **.*     | 이사불명  | 32000 |
| 135 | 고*영       | 20거70**  | 2022-10-05<br>12:57 | 신당동   | 서울특별시 중구 청계천로 334      | 2022-10-25 | 서울특별시 성북구 아리랑로**길 **.*    | 기타    | 32000 |
| 136 | (*)*제*건*  | 03서36**  | 2022-10-05<br>13:36 | 충무로3가 | 남산스퀘어앞                 | 2022-10-26 | 경기도 김포시 고촌읍 아라욱로 **       | 수취인불명 | 32000 |
| 137 | 최*원       | 63도65**  | 2022-10-05<br>14:46 | 신당동   | 기동대 2                  | 2022-10-28 | 경기도 의왕시 백운중앙로 **          | 수취인불명 | 32000 |
| 138 | 조*운       | 32나93**  | 2022-10-05<br>23:50 | 황학동   | 서울특별시 중구 마장로 119       | 2022-10-26 | 서울특별시 강북구 도봉로**길 **       | 기타    | 32000 |
| 139 | 조*자       | 114마75** | 2022-10-06<br>00:02 | 광희동1가 | 광희빌딩                   | 2022-10-14 | 경기도 구리시 안골로**번길 **.*      | 폐문부재  | 32000 |
| 140 | 황*록       | 17부49**  | 2022-10-06<br>00:32 | 을지로7가 | 서울교통공사등대문별관 앞          | 2022-10-14 | 경기도 고양시 일산동구 산두로 **       | 폐문부재  | 32000 |
| 141 | 조*이       | 46우36**  | 2022-10-06<br>01:09 | 을지로7가 | 서울교통공사등대문별관 앞          | 2022-10-14 | 충청북도 청주시 흥덕구 *순환로***번길 ** | 기타    | 32000 |
| 142 | 정*욱       | 64무20**  | 2022-10-06<br>01:19 | 신당동   | 한양공업고등학교 정문 앞          | 2022-10-14 | 서울특별시 관악구 남부순환로***길 **.*  | 이사불명  | 32000 |
| 143 | 최*룡       | 23무79**  | 2022-10-06<br>01:55 | 을지로6가 | 서울 중구 을지로6가 18-11      | 2022-10-14 | 서울특별시 노원구 월계로**길 **       | 기타    | 32000 |
| 144 | 정*민       | 160하27** | 2022-10-06<br>02:23 | 홍인동   | 리마크빌 및 두산아파트 사이<br>건너편 | 2022-10-21 | 서울특별시 은평구 갈현로**길 **.*     | 폐문부재  | 40000 |

|     |      |               |                     |       |                   |            |                           |      |       |
|-----|------|---------------|---------------------|-------|-------------------|------------|---------------------------|------|-------|
| 145 | 신*진  | 96소86**       | 2022-10-06<br>02:33 | 홍인동   | 서울 중구 홍인동 163-1   | 2022-10-14 | 경기도 파주시 조리읍 두루봉로 **       | 기타   | 32000 |
| 146 | 김*석  | 92모16**       | 2022-10-06<br>02:33 | 황학동   | 서울 중구 황학동 163-5   | 2022-10-28 | 서울특별시 강북구 삼양로 ***         | 기타   | 32000 |
| 147 | 조*재  | 89소12**       | 2022-10-06<br>02:33 | 홍인동   | 서울 중구 홍인동 163-1   | 2022-10-14 | 서울특별시 성북구 서경로 ****        | 기타   | 32000 |
| 148 | 박*선  | 60더22**       | 2022-10-06<br>05:58 | 을지로6가 | 두산타워 정문           | 2022-10-14 | 서울특별시 강서구 까치산로**길 ***     | 기타   | 32000 |
| 149 | 정*희  | 08다34**       | 2022-10-06<br>08:30 | 충무로1가 | 서울특별시 중구 명동8나길 11 | 2022-10-14 | 경기도 구리시 용달말로**번길 **       | 폐문부재 | 40000 |
| 150 | 정*원  | 80가59**       | 2022-10-06<br>08:47 | 신당동   | 동대문패션비즈니스센터앞      | 2022-10-14 | 부산광역시 중구 영초길 *-*          | 기타   | 32000 |
| 151 | 박*주  | 104호71**      | 2022-10-06<br>09:57 | 을지로6가 | 두산타워 주차장출구        | 2022-10-21 | 경기도 남양주시 화도읍 마석로 ***      | 기타   | 32000 |
| 152 | 최*준  | 12보98**       | 2022-10-06<br>10:35 | 소공동   | 서울 시청광장앞          | 2022-10-14 | 충청남도 천안시 서북구 양지**길 **     | 기타   | 32000 |
| 153 | 김*של | 117마18**      | 2022-10-06<br>10:55 | 예장동   | 서울 중구 예장동 1-81    | 2022-10-14 | 경기도 파주시 문산읍 독서울*길 **      | 기타   | 32000 |
| 154 | 봉*완  | 서울81배3<br>7** | 2022-10-06<br>11:33 | 예관동   | 코리아빌딩 입구앞 사거리     | 2022-10-14 | 서울특별시 강서구 양천로**길 **       | 기타   | 32000 |
| 155 | 허*수  | 57머50**       | 2022-10-06<br>11:42 | 신당동   | 노블레스하우스앞          | 2022-10-14 | 경기도 안양시 만안구 병목안로 **       | 폐문부재 | 32000 |
| 156 | 이*영  | 10더74**       | 2022-10-06<br>12:13 | 명동1가  | 명동 ABC마트 앞        | 2022-10-14 | 경기도 남양주시 진접읍 해밀예당*로 **    | 기타   | 32000 |
| 157 | 김*홍  | 90로47**       | 2022-10-06<br>13:23 | 황학동   | 서울 중구 황학동 2473-1  | 2022-10-14 | 경기도 남양주시 화도읍 경춘로****번길 ** | 기타   | 32000 |
| 158 | 이*규  | 96마04**       | 2022-10-06<br>13:39 | 황학동   | 서울 중구 황학동 1756-1  | 2022-10-14 | 서울특별시 성동구 독서당로 ***        | 기타   | 32000 |
| 159 | 이*영  | 85어10**       | 2022-10-06<br>14:50 | 충무로2가 | 국민은행 명동역지점        | 2022-10-14 | 서울특별시 용산구 백범로 ***         | 기타   | 32000 |
| 160 | 이*택  | 40다65**       | 2022-10-06<br>14:52 | 명동1가  | 명동 ABC마트 앞        | 2022-10-14 | 서울특별시 금천구 범안로**길 **       | 기타   | 32000 |

|     |           |               |                     |       |                        |            |                         |      |       |
|-----|-----------|---------------|---------------------|-------|------------------------|------------|-------------------------|------|-------|
| 161 | 이*상       | 27무09**       | 2022-10-06<br>15:37 | 광희동1가 | 광희빌딩                   | 2022-10-14 | 경기도 고양시 일산동구 숲속마을*로 *** | 폐문부재 | 32000 |
| 162 | X*E*I*G*1 | 49호27**       | 2022-10-06<br>15:48 | 충무로2가 | 서울특별시 중구 명동8가길 31      | 2022-10-18 | 서울특별시 중구 을지로 ***        | 기타   | 32000 |
| 163 | 김*숙       | 57우50**       | 2022-10-06<br>16:01 | 신당동   | 약수하이츠아파트               | 2022-10-14 | 서울특별시 중구 다산로 **         | 기타   | 96000 |
| 164 | 강*욱       | 83로08**       | 2022-10-06<br>16:08 | 무교동   | 서울특별시 중구 청계천로 8        | 2022-10-14 | 서울특별시 성북구 아리랑로 **       | 기타   | 32000 |
| 165 | 민*혜       | 59누48**       | 2022-10-06<br>16:11 | 신당동   | 서울특별시 중구 동호로12길 86     | 2022-10-14 | 인천광역시 서구 청라커널로 ***      | 기타   | 96000 |
| 166 | 이*림       | 27조48**       | 2022-10-06<br>16:29 | 회현동1가 | 서울 중구 회현동1가 45-1       | 2022-10-14 | 대전광역시 유성구 배울*로 *        | 폐문부재 | 32000 |
| 167 | 주*회*뉴*    | 157허20**      | 2022-10-06<br>16:32 | 회현동2가 | 서울 중구 회현동2가 89         | 2022-10-20 | 경기도 부천시 상왕로***번길 ***    | 기타   | 32000 |
| 168 | 최*수       | 경기92바8<br>5** | 2022-10-06<br>16:38 | 을지로5가 | 우리은행 중부지점              | 2022-10-14 | 경기도 광주시 퇴촌면 탑산길 *       | 폐문부재 | 32000 |
| 169 | 정*희       | 04오59**       | 2022-10-06<br>18:48 | 을지로7가 | 토요코인호텔 앞               | 2022-10-14 | 서울특별시 서대문구 연희로**나길 **   | 기타   | 32000 |
| 170 | 조*휘       | 서울31바3<br>3** | 2022-10-06<br>20:03 | 을지로7가 | 토요코인호텔 앞               | 2022-10-14 | 인천광역시 남동구 용천로***번길 **   | 기타   | 32000 |
| 171 | 이*일       | 373버69**      | 2022-10-06<br>20:23 | 충무로2가 | 서울 중구 충무로2가 111        | 2022-10-14 | 경기도 여주시 가남읍 경충대로 ****   | 폐문부재 | 32000 |
| 172 | 서*윤       | 서울32자1<br>4** | 2022-10-06<br>20:23 | 신당동   | 서울특별시 중구 다산로 지하<br>115 | 2022-10-14 | 서울특별시 강북구 삼양로**나길 **    | 기타   | 32000 |
| 173 | 장*울       | 서울31자3<br>1** | 2022-10-06<br>20:23 | 충무로2가 | 서울 중구 충무로2가 62-2       | 2022-10-14 | 서울특별시 은평구 갈현로*길 **      | 폐문부재 | 32000 |
| 174 | 최*용       | 309고14**      | 2022-10-06<br>20:23 | 충무로2가 | 서울특별시 중구 명동8가길 32      | 2022-10-14 | 경상남도 거제시 서문로 **         | 폐문부재 | 32000 |
| 175 | 김*장       | 48하13**       | 2022-10-06<br>20:26 | 신당동   | 서울특별시 중구 동호로17길<br>261 | 2022-10-28 | 서울특별시 중구 다산로**길 **      | 기타   | 32000 |
| 176 | 김*업       | 31모82**       | 2022-10-06<br>20:42 | 황학동   | 서울특별시 중구 난계로21길 16     | 2022-10-14 | 경기도 하남시 초이로**번길 ***     | 폐문부재 | 32000 |

|     |          |               |                     |       |                    |            |                          |       |       |
|-----|----------|---------------|---------------------|-------|--------------------|------------|--------------------------|-------|-------|
| 177 | 장*영      | 28터44**       | 2022-10-06<br>20:44 | 황학동   | 서울특별시 중구 난계로17길 43 | 2022-10-14 | 경기도 성남시 분당구 느티로**번길 *-** | 기타    | 32000 |
| 178 | 양*근      | 서울32자4<br>2** | 2022-10-06<br>20:45 | 을지로7가 | 토요코인호텔 앞           | 2022-10-14 | 경기도 남양주시 화도읍 창현로 **      | 기타    | 32000 |
| 179 | 박*남      | 14가07**       | 2022-10-06<br>21:32 | 을지로6가 | 구민회관 앞             | 2022-10-14 | 서울특별시 강서구 공학대로**가길 **-*  | 주소불명  | 32000 |
| 180 | 주*희*비*스* | 165터87**      | 2022-10-06<br>21:53 | 을지로6가 | 두산타워 주차장출구         | 2022-10-17 | 경기도 성남시 수정구 복정로 **       | 수취인불명 | 32000 |
| 181 | 조*자      | 114마75**      | 2022-10-06<br>22:33 | 광희동1가 | 광희빌딩               | 2022-10-14 | 경기도 구리시 안골로**번길 **-*     | 폐문부재  | 32000 |
| 182 | 최*현      | 355부26**      | 2022-10-06<br>22:36 | 회현동1가 | 서울 중구 회현동1가 4-9    | 2022-10-14 | 경기도 남양주시 백봉로 **          | 기타    | 32000 |
| 183 | 윤*국      | 48조92**       | 2022-10-06<br>22:36 | 회현동1가 | 서울 중구 회현동1가 205    | 2022-10-14 | 서울특별시 성북구 장월로 ***        | 기타    | 32000 |
| 184 | 손*훈      | 55다67**       | 2022-10-06<br>22:36 | 회현동1가 | 서울 중구 회현동1가 205-1  | 2022-10-14 | 서울특별시 노원구 월계로**길 **      | 기타    | 32000 |
| 185 | 안*현      | 58가05**       | 2022-10-06<br>22:39 | 충무로1가 | 서울특별시 중구 퇴계로 77    | 2022-10-14 | 경기도 광주시 초월읍 경충대로 ****    | 폐문부재  | 32000 |
| 186 | 한*희      | 61수96**       | 2022-10-06<br>22:39 | 회현동1가 | 서울 중구 회현동1가 1-2    | 2022-10-14 | 경기도 고양시 일산동구 숲속마을로 ***   | 폐문부재  | 32000 |
| 187 | 박*호      | 142어48**      | 2022-10-06<br>22:39 | 회현동1가 | 서울 중구 회현동1가 1-2    | 2022-10-14 | 서울특별시 중랑구 신내로 **         | 기타    | 32000 |
| 188 | 박*희      | 38구64**       | 2022-10-06<br>22:40 | 충무로1가 | 서울 중구 충무로1가 52-9   | 2022-10-14 | 서울특별시 도봉구 도당로 ***        | 기타    | 32000 |
| 189 | 강*진      | 83부48**       | 2022-10-06<br>22:40 | 충무로1가 | 서울 중구 충무로1가 52-9   | 2022-10-14 | 인천광역시 계양구 아나지로 ***-**    | 폐문부재  | 32000 |
| 190 | 최*익      | 21루35**       | 2022-10-06<br>22:41 | 회현동1가 | 서울 중구 회현동1가 205-1  | 2022-10-14 | 서울특별시 양천구 신월로**길 **      | 기타    | 32000 |
| 191 | 이*원      | 281부51**      | 2022-10-06<br>23:03 | 만리동2가 | 서울 중구 만리동2가 42-5   | 2022-10-14 | 서울특별시 마포구 손기정로**길 *      | 기타    | 32000 |
| 192 | 지*경      | 391러84**      | 2022-10-06<br>23:48 | 황학동   | 서울특별시 중구 난계로17길 61 | 2022-10-14 | 경기도 고양시 덕양구 호국로**번길 **   | 폐문부재  | 32000 |

|     |     |          |                     |     |                        |            |                           |       |       |
|-----|-----|----------|---------------------|-----|------------------------|------------|---------------------------|-------|-------|
| 193 | 라*태 | 379주17** | 2022-10-06<br>23:48 | 황학동 | 서울 중구 황학동 1756-1       | 2022-10-14 | 서울특별시 성북구 돌곶이로**길 **-*    | 기타    | 32000 |
| 194 | 김*광 | 62루51**  | 2022-10-06<br>23:55 | 신당동 | 한양공업고등학교 정문 앞          | 2022-10-14 | 서울특별시 성동구 마장로**길 *        | 기타    | 32000 |
| 195 | 정*민 | 51루73**  | 2022-10-07<br>00:07 | 신당동 | 서울 중구 신당동 251-159      | 2022-10-17 | 경기도 포천시 소흘읍 부흥로 ***       | 기타    | 32000 |
| 196 | 권*현 | 11루58**  | 2022-10-07<br>00:23 | 신당동 | 서울 중구 신당동 220-37       | 2022-10-17 | 서울특별시 동대문구 사가정로 **        | 기타    | 32000 |
| 197 | 정*민 | 160하27** | 2022-10-07<br>00:49 | 홍인동 | 리마크빌 및 두산아파트 사이<br>건너편 | 2022-10-25 | 서울특별시 은평구 갈현로**길 **-*     | 폐문부재  | 40000 |
| 198 | 김*석 | 237조18** | 2022-10-07<br>00:53 | 신당동 | 서울 중구 신당동 432-1889     | 2022-10-17 | 경기도 안양시 동안구 관평로 **        | 폐문부재  | 32000 |
| 199 | 김*빈 | 344서25** | 2022-10-07<br>00:54 | 신당동 | 서울 중구 신당동 432-1889     | 2022-10-17 | 경기도 평택시 송탄로***번길 *        | 수취인불명 | 32000 |
| 200 | 허*건 | 128무80** | 2022-10-07<br>02:29 | 신당동 | 기동대 1                  | 2022-10-17 | 서울특별시 성동구 독성로 **          | 기타    | 32000 |
| 201 | 이*선 | 11가10**  | 2022-10-07<br>03:00 | 신당동 | 기동대 1                  | 2022-10-17 | 서울특별시 강동구 암사길 **-**       | 폐문부재  | 32000 |
| 202 | 박*연 | 01루67**  | 2022-10-07<br>03:24 | 황학동 | 서울특별시 중구 청계천로 370      | 2022-10-14 | 경기도 화성시 향남읍 *만세로 ****     | 기타    | 40000 |
| 203 | 김*만 | 06다11**  | 2022-10-07<br>03:26 | 황학동 | 서울특별시 중구 청계천로 370      | 2022-10-14 | 서울특별시 서대문구 석산로**길 **      | 기타    | 40000 |
| 204 | 임*권 | 36어18**  | 2022-10-07<br>04:00 | 신당동 | 서울 중구 신당동 217-118      | 2022-10-17 | 경기도 광주시 초월읍 경충대로****번길 ** | 폐문부재  | 32000 |
| 205 | 김*용 | 86오86**  | 2022-10-07<br>04:01 | 신당동 | 서울 중구 신당동 217-120      | 2022-10-17 | 경기도 수원시 팔달구 수성로***번길 **   | 기타    | 32000 |
| 206 | 노*욱 | 80루21**  | 2022-10-07<br>04:06 | 신당동 | 서울 중구 신당동 193-37       | 2022-10-17 | 인천광역시 동구 송림로**번길 **-*     | 기타    | 32000 |
| 207 | 김*영 | 180라46** | 2022-10-07<br>04:06 | 신당동 | 서울 중구 신당동 193-37       | 2022-10-17 | 인천광역시 미추홀구 소성로***번길 **-** | 기타    | 32000 |
| 208 | 이*선 | 11가10**  | 2022-10-07<br>05:17 | 홍인동 | 리마크빌 및 두산아파트 사이<br>건너편 | 2022-10-17 | 서울특별시 강동구 암사길 **-**       | 폐문부재  | 32000 |

|     |           |          |                     |       |                   |            |                         |       |       |
|-----|-----------|----------|---------------------|-------|-------------------|------------|-------------------------|-------|-------|
| 209 | 김*자       | 282도38** | 2022-10-07<br>07:21 | 신당동   | 한미타워              | 2022-10-17 | 서울특별시 종로구 충신길 **·*      | 수취인불명 | 32000 |
| 210 | 박*주       | 104호71** | 2022-10-07<br>09:04 | 을지로6가 | 두산타워 주차장출구        | 2022-10-25 | 경기도 남양주시 화도읍 가곡로 **     | 기타    | 32000 |
| 211 | 김*석       | 104허16** | 2022-10-07<br>10:00 | 홍인동   | 총무아트홀 주차장입구       | 2022-10-19 | 서울특별시 노원구 중계로**길 **     | 기타    | 96000 |
| 212 | 김*희       | 237부83** | 2022-10-07<br>10:16 | 신당동   | 신한은행 동대문지점 앞      | 2022-10-17 | 서울특별시 강북구 도봉로**길 **     | 기타    | 32000 |
| 213 | 조*환       | 57소50**  | 2022-10-07<br>10:46 | 황학동   | 영도교앞(외곽)          | 2022-10-17 | 서울특별시 성동구 무학로 **        | 기타    | 32000 |
| 214 | 정*남       | 325머56** | 2022-10-07<br>10:48 | 광희동2가 | 서울 중구 광희동2가 257-7 | 2022-10-14 | 서울특별시 양천구 목동남로**길 *-**  | 기타    | 32000 |
| 215 | 아*레*담*점   | 160호88** | 2022-10-07<br>10:52 | 주교동   | 미싱상가 배오개길         | 2022-10-26 | 서울특별시 강남구 선릉로**길 *      | 이사불명  | 32000 |
| 216 | 최*록       | 101루50** | 2022-10-07<br>11:18 | 을지로6가 | 두산타워 주차장출구        | 2022-10-28 | 서울특별시 서초구 신반포로**길 **·** | 기타    | 32000 |
| 217 | 이*서       | 207로20** | 2022-10-07<br>12:06 | 충무로1가 | 충무로1가 21-1        | 2022-10-14 | 서울특별시 강서구 까치산로**길 *     | 기타    | 32000 |
| 218 | 조*희       | 59너31**  | 2022-10-07<br>13:10 | 황학동   | 서울 중구 황학동 162-6   | 2022-10-17 | 인천광역시 부평구 경인로 ****·*    | 주소불명  | 32000 |
| 219 | 김*자       | 88오81**  | 2022-10-07<br>13:23 | 신당동   | 서울 중구 신당동 150-7   | 2022-10-14 | 서울특별시 중랑구 동일로**길 **·*   | 기타    | 96000 |
| 220 | 문*인       | 197호17** | 2022-10-07<br>13:23 | 오장동   | 서울 중구 오장동 206-30  | 2022-10-28 | 경기도 오산시 수목원로 ***        | 기타    | 32000 |
| 221 | 장*용       | 151수31** | 2022-10-07<br>15:17 | 신당동   | 삼원상가 앞            | 2022-10-17 | 경기도 수원시 팔달구 덕영대로**번길 ** | 기타    | 32000 |
| 222 | (*)*유*합*발 | 193하88** | 2022-10-07<br>15:24 | 회현동1가 | 남대문게스트하우스 앞       | 2022-10-17 | 서울특별시 마포구 마포대로 **       | 주소불명  | 32000 |
| 223 | 김*미       | 163보68** | 2022-10-07<br>15:58 | 산림동   | 세운상가              | 2022-10-17 | 서울특별시 성북구 낙산길 ****·**   | 기타    | 32000 |
| 224 | 김*완       | 97소20**  | 2022-10-07<br>16:36 | 예장동   | 서울 중구 예장동 산 5-58  | 2022-10-17 | 서울특별시 영등포구 국회대로**길 **   | 기타    | 32000 |

|     |                 |               |                     |            |                        |            |                        |       |       |
|-----|-----------------|---------------|---------------------|------------|------------------------|------------|------------------------|-------|-------|
| 225 | 김*중             | 서울31사7<br>7** | 2022-10-07<br>16:37 | 신당동        | 서울 중구 신당동 369-2        | 2022-10-17 | 서울특별시 강동구 고덕로 ***      | 폐문부재  | 32000 |
| 226 | 허*성             | 29주74**       | 2022-10-07<br>16:58 | 회현동2가      | 서울특별시 중구 소공로 46        | 2022-10-17 | 서울특별시 동작구 서달로**길 *-**  | 폐문부재  | 32000 |
| 227 | 이*규             | 190허35**      | 2022-10-07<br>17:01 | 을지로6가      | 서울 중구 을지로6가 18-11      | 2022-10-25 | 대구광역시 중구 중앙대로**길 **    | 수취인불명 | 32000 |
| 228 | 황*욱             | 서울91자4<br>2** | 2022-10-07<br>17:10 | 수표동        | KEB하나은행 뒷편             | 2022-10-17 | 서울특별시 성동구 한림말길 **      | 기타    | 32000 |
| 229 | 박*훈             | 66보62**       | 2022-10-07<br>17:35 | 을지로2가      | 명동 명례방길                | 2022-10-17 | 경기도 성남시 중원구 금상로**번길 ** | 기타    | 32000 |
| 230 | 이*순             | 13라27**       | 2022-10-07<br>17:56 | 을지로5가      | 중부시장, 수도목재상사           | 2022-10-17 | 서울특별시 중구 수표로**길 **     | 수취인불명 | 32000 |
| 231 | J*N*H*O*A*      | 101허11**      | 2022-10-07<br>18:42 | 홍인동        | 총무아트홀 주차장입구            | 2022-10-26 | 서울특별시 중구 퇴계로 ***       | 기타    | 96000 |
| 232 | 이*진             | 375러84**      | 2022-10-07<br>19:08 | 황학동        | 황학 영도로, 대동벽지           | 2022-10-17 | 서울특별시 성북구 보문로**길 **·*  | 기타    | 32000 |
| 233 | 양*우             | 73너78**       | 2022-10-07<br>19:40 | 회현동1가      | 금성오토바이 옆               | 2022-10-17 | 경기도 광주시 초월읍 두월길 ***    | 수취인불명 | 40000 |
| 234 | 김*진             | 96노02**       | 2022-10-07<br>19:42 | 인현동1가      | 필동 돈화문로                | 2022-10-17 | 인천광역시 계양구 길마로 **       | 폐문부재  | 32000 |
| 235 | 이*희             | 18다88**       | 2022-10-07<br>21:00 | 남대문로4<br>가 | 서울 중구 남대문로4가 17-4      | 2022-10-17 | 인천광역시 남동구 풀무로 **·*     | 기타    | 32000 |
| 236 | 임*우             | 387우77**      | 2022-10-07<br>21:02 | 홍인동        | 리마크빌 및 두산아파트 사이<br>건너편 | 2022-10-28 | 서울특별시 성동구 금호로 ***      | 수취인불명 | 32000 |
| 237 | T*Y*H*E*A*I*B*K | 101하45**      | 2022-10-07<br>21:24 | 광희동1가      | 광희빌딩                   | 2022-10-26 | 경기도 하남시 조정대로 **        | 주소불명  | 40000 |
| 238 | 이*주             | 195저70**      | 2022-10-07<br>22:15 | 을지로7가      | 광희동 을지로                | 2022-10-17 | 인천광역시 남동구 단방로**번길 **   | 기타    | 32000 |
| 239 | 김*일             | 234나12**      | 2022-10-07<br>22:50 | 을지로6가      | 구민회관 앞                 | 2022-10-17 | 경기도 의정부시 평화로 ***       | 폐문부재  | 32000 |
| 240 | 강*범             | 123어88**      | 2022-10-07<br>22:52 | 을지로7가      | 광희동 을지로                | 2022-10-17 | 경기도 고양시 일산동구 태극로 **    | 폐문부재  | 32000 |

|     |     |          |                     |       |                    |            |                       |       |       |
|-----|-----|----------|---------------------|-------|--------------------|------------|-----------------------|-------|-------|
| 241 | 최*찬 | 31루53**  | 2022-10-07<br>23:32 | 을지로6가 | 구민회관 앞             | 2022-10-17 | 서울특별시 서초구 나루터로**길 **  | 기타    | 32000 |
| 242 | 김*주 | 53호52**  | 2022-10-08<br>00:02 | 광희동2가 | 서울특별시 중구 퇴계로64길 11 | 2022-10-17 | 인천광역시 미추홀구 인화로**번길 ** | 기타    | 32000 |
| 243 | 김*  | 11보51**  | 2022-10-08<br>00:04 | 을지로7가 | 서울교통공사동대문별관 앞      | 2022-10-17 | 경기도 구리시 동구릉로**번길 **   | 폐문부재  | 32000 |
| 244 | 최*홍 | 15수80**  | 2022-10-08<br>00:05 | 황학동   | 서울특별시 중구 난계로 163   | 2022-10-17 | 경기도 양주시 회천남로 **       | 기타    | 32000 |
| 245 | 홍*민 | 24호54**  | 2022-10-08<br>00:33 | 을지로7가 | 서울 중구 을지로7가 105    | 2022-10-25 | 인천광역시 서구 원당대로**번길 *   | 기타    | 32000 |
| 246 | 이*천 | 47도44**  | 2022-10-08<br>00:34 | 을지로7가 | 서울 중구 을지로7가 105    | 2022-10-17 | 서울특별시 은평구 은평터널로**길 ** | 폐문부재  | 32000 |
| 247 | 김*준 | 18호76**  | 2022-10-08<br>00:49 | 을지로6가 | 서울 중구 을지로6가 18-11  | 2022-10-24 | 서울특별시 서초구 양재천로 ***    | 기타    | 32000 |
| 248 | 박*익 | 20마56**  | 2022-10-08<br>00:50 | 을지로6가 | 서울 중구 을지로6가 18-11  | 2022-10-17 | 경기도 파주시 가재울로**번길 **   | 기타    | 32000 |
| 249 | 박*협 | 157하70** | 2022-10-08<br>00:50 | 을지로6가 | 서울 중구 을지로6가 18-11  | 2022-10-24 | 경기도 화성시 병점*로 ***      | 폐문부재  | 32000 |
| 250 | 정*월 | 69호88**  | 2022-10-08<br>01:04 | 을지로7가 | 서울 중구 을지로7가 112-3  | 2022-10-17 | 전라북도 정읍시 연지사장*길 **    | 수취인불명 | 32000 |
| 251 | 조*자 | 114마75** | 2022-10-08<br>01:41 | 광희동1가 | 광희빌딩               | 2022-10-17 | 경기도 구리시 안골로**번길 **    | 폐문부재  | 32000 |
| 252 | 김*등 | 45머38**  | 2022-10-08<br>05:01 | 황학동   | 서울특별시 중구 난계로17길 59 | 2022-10-17 | 경기도 오산시 초평로 **        | 기타    | 40000 |
| 253 | 김*만 | 06다11**  | 2022-10-08<br>05:09 | 황학동   | 서울특별시 중구 청계천로 370  | 2022-10-17 | 서울특별시 서대문구 석산로**길 **  | 기타    | 32000 |
| 254 | 김*현 | 27수38**  | 2022-10-08<br>08:47 | 신당동   | 서울 중구 신당동 822-21   | 2022-10-17 | 서울특별시 중구 동호로**길 **    | 기타    | 32000 |
| 255 | 윤*열 | 45부71**  | 2022-10-08<br>08:50 | 방산동   | 미공병부대, 영신타운앞       | 2022-10-17 | 서울특별시 강북구 도봉로**길 **   | 기타    | 32000 |
| 256 | 조*홍 | 274우20** | 2022-10-08<br>09:24 | 을지로7가 | 토요코인호텔 앞           | 2022-10-17 | 서울특별시 중구 다산로**길 **    | 기타    | 32000 |

|     |     |               |                     |       |                         |            |                        |      |       |
|-----|-----|---------------|---------------------|-------|-------------------------|------------|------------------------|------|-------|
| 257 | 김*정 | 26어99**       | 2022-10-08<br>10:06 | 묵정동   | 서울특별시 중구 퇴계로50길 55      | 2022-10-17 | 강원도 원주시 단구로 ***        | 기타   | 32000 |
| 258 | 이*기 | 서울31자8<br>3** | 2022-10-08<br>11:19 | 을지로7가 | 토요코인호텔 앞                | 2022-10-17 | 서울특별시 동대문구 한천로 **      | 기타   | 32000 |
| 259 | 허*범 | 342머80**      | 2022-10-08<br>11:32 | 을지로7가 | 광희동 을지로                 | 2022-10-17 | 서울특별시 동작구 현충로 **       | 폐문부재 | 32000 |
| 260 | 임*희 | 93오61**       | 2022-10-08<br>12:55 | 을지로3가 | 서울특별시 중구 을지로12길 6       | 2022-10-17 | 경기도 광주시 중앙로 ***        | 폐문부재 | 32000 |
| 261 | 김*진 | 13거39**       | 2022-10-08<br>13:34 | 황학동   | 서울특별시 중구 마장로9길 28       | 2022-10-17 | 경기도 성남시 중원구 박석로**번길 ** | 기타   | 32000 |
| 262 | 정*성 | 서울83자8<br>7** | 2022-10-08<br>13:34 | 황학동   | 서울 중구 황학동 2081          | 2022-10-17 | 서울특별시 광진구 동일로**길 **    | 기타   | 32000 |
| 263 | 김*정 | 91보19**       | 2022-10-08<br>13:35 | 황학동   | 서울 중구 황학동 2081          | 2022-10-17 | 충청북도 영동군 용산면 매곡*길 **   | 기타   | 32000 |
| 264 | 이*건 | 서울80배4<br>6** | 2022-10-08<br>13:36 | 황학동   | 서울특별시 중구 난계로15길<br>60-4 | 2022-10-17 | 서울특별시 강동구 상일로 **       | 폐문부재 | 32000 |
| 265 | 정*석 | 14우90**       | 2022-10-08<br>13:59 | 홍인동   | 서울특별시 중구 다산로46길 22      | 2022-10-17 | 경기도 안양시 동안구 학의로 **     | 폐문부재 | 32000 |
| 266 | 이*민 | 105무87**      | 2022-10-08<br>14:41 | 회현동1가 | 서울특별시 중구 퇴계로8길 101      | 2022-10-17 | 충청남도 아산시 외암로 ****      | 기타   | 32000 |
| 267 | 이*재 | 72로19**       | 2022-10-08<br>15:46 | 을지로6가 | 구민회관 앞                  | 2022-10-17 | 전라남도 광양시 옥곡면 옥정로 ***   | 기타   | 40000 |
| 268 | 장*은 | 67누89**       | 2022-10-08<br>16:25 | 순화동   | 서울 중구 순화동 1-137         | 2022-10-17 | 인천광역시 남동구 포구로 **       | 기타   | 32000 |
| 269 | 안*구 | 66너74**       | 2022-10-08<br>16:25 | 순화동   | 서울 중구 순화동 1-137         | 2022-10-17 | 서울특별시 중구 통일로 ***       | 기타   | 32000 |
| 270 | 문*석 | 22두65**       | 2022-10-08<br>16:27 | 을지로6가 | 구민회관 앞                  | 2022-10-17 | 서울특별시 마포구 월드컵북로*가길 **  | 기타   | 32000 |
| 271 | 김*곤 | 35거30**       | 2022-10-08<br>16:28 | 순화동   | 서울 중구 순화동 1-144         | 2022-10-17 | 경기도 안산시 상록구 본이로 **     | 폐문부재 | 32000 |
| 272 | 정*철 | 57우77**       | 2022-10-08<br>16:35 | 정동    | 서울 중구 정동 34-38          | 2022-10-17 | 경기도 양주시 덕정*길 **        | 기타   | 32000 |

|     |        |          |                     |        |                     |            |                                   |       |       |
|-----|--------|----------|---------------------|--------|---------------------|------------|-----------------------------------|-------|-------|
| 273 | 홍*준    | 11호59**  | 2022-10-08<br>16:48 | 황학동    | 서울 중구 황학동 1756-1    | 2022-10-17 | 서울특별시 중구 소공로*가길 **                | 주소불명  | 32000 |
| 274 | 이*영    | 170나28** | 2022-10-08<br>16:49 | 황학동    | 서울 중구 황학동 2079      | 2022-10-17 | 서울특별시 도봉구 해동로 **                  | 기타    | 32000 |
| 275 | 김*순    | 54두52**  | 2022-10-08<br>16:49 | 황학동    | 서울특별시 중구 난계로15길 68  | 2022-10-17 | 경기도 안산시 상록구 땡이길 **                | 폐문부재  | 32000 |
| 276 | 이*훈    | 05묘91**  | 2022-10-08<br>17:01 | 장충동2가  | 서울 중구 장충동2가 9-1     | 2022-10-17 | 서울특별시 중구 퇴계로**길 **.*              | 기타    | 32000 |
| 277 | 김*숙    | 26고78**  | 2022-10-08<br>17:02 | 신당동    | 신한은행 등대문지점 앞        | 2022-10-17 | 경기도 남양주시 호평로 ***                  | 기타    | 32000 |
| 278 | 장*배    | 328저35** | 2022-10-08<br>17:05 | 회현동1가  | 서울 중구 회현동1가 산 1-2   | 2022-10-17 | 전라북도 완주군 봉동읍 완주산단*로<br>***.**     | 수취인불명 | 32000 |
| 279 | 주*희*다* | 167호99** | 2022-10-08<br>17:05 | 회현동1가  | 서울 중구 회현동1가 산 1-2   | 2022-10-26 | 전라남도 순천시 해룡면 울촌산단*로 ***           | 주소불명  | 32000 |
| 280 | 김*웅    | 58서68**  | 2022-10-08<br>17:05 | 회현동1가  | 서울 중구 회현동1가 산 1-2   | 2022-10-17 | 서울특별시 서초구 태봉로*길 **                | 기타    | 32000 |
| 281 | 백*두    | 193하34** | 2022-10-08<br>17:08 | 남창동    | 서울 중구 남창동 205-107   | 2022-10-20 | 광주광역시 서구 송봉로 **                   | 폐문부재  | 32000 |
| 282 | 황*덕    | 45로32**  | 2022-10-08<br>17:09 | 남대문로5가 | 서울 중구 남대문로5가 447    | 2022-10-17 | 인천광역시 남동구 담방로**번길 **              | 기타    | 32000 |
| 283 | 김*중    | 386루82** | 2022-10-08<br>17:09 | 남대문로5가 | 서울 중구 남대문로5가 447    | 2022-10-17 | 경기도 김포시 김포한강*로 ***                | 폐문부재  | 40000 |
| 284 | 이*용    | 124서19** | 2022-10-08<br>17:11 | 회현동1가  | 서울 중구 회현동1가 산 1-2   | 2022-10-17 | 경상북도 포항시 북구 흥해읍<br>초곡지구로**번길 **.* | 기타    | 32000 |
| 285 | 손*운    | 51도69**  | 2022-10-08<br>17:11 | 회현동1가  | 서울 중구 회현동1가 산 1-2   | 2022-10-17 | 서울특별시 중구 다산로 **                   | 기타    | 32000 |
| 286 | 김*훈    | 54부62**  | 2022-10-08<br>17:11 | 회현동1가  | 서울 중구 회현동1가 100-176 | 2022-10-17 | 서울특별시 동작구 만양로 **                  | 폐문부재  | 32000 |
| 287 | 김*선    | 31서11**  | 2022-10-08<br>17:12 | 회현동1가  | 서울 중구 회현동1가 산 1-2   | 2022-10-17 | 인천광역시 미추홀구 낙섬중로 **                | 기타    | 32000 |
| 288 | 손*봉    | 40고77**  | 2022-10-08<br>17:17 | 홍인동    | 서울 중구 홍인동 29        | 2022-10-17 | 서울특별시 등대문구 난계로**길 **              | 이사불명  | 32000 |

|     |            |          |                     |        |                    |            |                                  |       |       |
|-----|------------|----------|---------------------|--------|--------------------|------------|----------------------------------|-------|-------|
| 289 | J*N*H*O*A* | 101히11** | 2022-10-08<br>18:26 | 홍인동    | 충무아트홀 주차장입구        | 2022-10-26 | 서울특별시 중구 퇴계로 ***                 | 기타    | 32000 |
| 290 | 서*우        | 246루41** | 2022-10-08<br>19:44 | 을지로6가  | 구민회관 앞             | 2022-10-17 | 서울특별시 은평구 갈현로*길 **.*             | 폐문부재  | 32000 |
| 291 | 이*영        | 50서27**  | 2022-10-08<br>19:56 | 충무로2가  | 서울 중구 충무로2가 63-1   | 2022-10-17 | 서울특별시 성동구 무학로 **                 | 기타    | 32000 |
| 292 | 박*철        | 397나85** | 2022-10-08<br>20:00 | 충무로1가  | 서울 중구 충무로1가 26-1   | 2022-10-17 | 울산광역시 울주군 온산읍 온덕*길 **            | 폐문부재  | 32000 |
| 293 | 오*림        | 122부34** | 2022-10-08<br>20:01 | 을지로6가  | 서울 중구 을지로6가 18-200 | 2022-10-17 | 경기도 고양시 일산동구 무궁화로**번길<br>**      | 폐문부재  | 32000 |
| 294 | 천*애        | 11노19**  | 2022-10-08<br>20:23 | 남산동2가  | 서울 중구 남산동2가 23-1   | 2022-10-17 | 서울특별시 강동구 강동대로**길 **             | 폐문부재  | 32000 |
| 295 | 이*현        | 352누90** | 2022-10-08<br>20:25 | 회현동1가  | 서울 중구 회현동1가 산 1-2  | 2022-10-17 | 경기도 시흥시 정왕신길로***번길 **            | 기타    | 32000 |
| 296 | 주*희*삼*공    | 34호04**  | 2022-10-08<br>20:29 | 남창동    | 서울 중구 남창동 205-107  | 2022-10-26 | 경기도 안산시 단원구 중앙대로 ***             | 수취인불명 | 32000 |
| 297 | 윤*         | 33수86**  | 2022-10-08<br>20:29 | 남창동    | 서울 중구 남창동 202-11   | 2022-10-17 | 경기도 수원시 권선구 세지로**번길 **.*         | 기타    | 32000 |
| 298 | 이*훈        | 100마89** | 2022-10-08<br>20:29 | 남창동    | 서울 중구 남창동 205-107  | 2022-10-17 | 경기도 이천시 율면 금율로 ***               | 폐문부재  | 32000 |
| 299 | 최*원        | 22루59**  | 2022-10-08<br>20:32 | 남대문로5가 | 서울 중구 남대문로5가 467   | 2022-10-17 | 경상북도 경산시 알량읍 압록*로 **             | 기타    | 32000 |
| 300 | 박*호        | 282가97** | 2022-10-08<br>20:38 | 회현동1가  | 서울 중구 회현동1가 산 1-2  | 2022-10-17 | 경상남도 창원시 마산합포구 진동면<br>신성산*길 **.* | 기타    | 32000 |
| 301 | 정*         | 09고37**  | 2022-10-08<br>20:39 | 회현동1가  | 서울 중구 회현동1가 산 1-2  | 2022-10-17 | 경기도 부천시 길주로**번길 **               | 기타    | 32000 |
| 302 | 주*수        | 13우25**  | 2022-10-08<br>20:40 | 회현동1가  | 서울 중구 회현동1가 산 1-15 | 2022-10-17 | 서울특별시 중랑구 봉화산로**가길 **            | 기타    | 32000 |
| 303 | 윤*호        | 391다40** | 2022-10-08<br>20:40 | 회현동1가  | 서울 중구 회현동1가 산 1-2  | 2022-10-17 | 경기도 안양시 동안구 관악대로**번길<br>***      | 폐문부재  | 32000 |
| 304 | 유*규        | 21무55**  | 2022-10-08<br>20:40 | 회현동1가  | 서울 중구 회현동1가 산 1-2  | 2022-10-17 | 서울특별시 성동구 독서당로**길 **.*           | 기타    | 32000 |

|     |            |               |                     |       |                        |            |                         |      |       |
|-----|------------|---------------|---------------------|-------|------------------------|------------|-------------------------|------|-------|
| 305 | 유*중        | 23주76**       | 2022-10-08<br>20:45 | 신당동   | 서울 중구 신당동 432-1637     | 2022-10-17 | 충청북도 청주시 상당구 충흥로 **     | 폐문부재 | 32000 |
| 306 | 한*정        | 58루63**       | 2022-10-08<br>20:52 | 을지로7가 | 토요코인호텔 앞               | 2022-10-17 | 인천광역시 서구 비즈니스로 **       | 기타   | 32000 |
| 307 | 김*용        | 21루86**       | 2022-10-08<br>20:56 | 황학동   | 서울 중구 황학동 162-6        | 2022-10-17 | 충청남도 태안군 소원면 법산길 ***    | 기타   | 32000 |
| 308 | 김*석        | 68고45**       | 2022-10-08<br>20:58 | 황학동   | 서울특별시 중구 난계로17길 60     | 2022-10-17 | 서울특별시 중구 퇴계로**길 *.*     | 기타   | 32000 |
| 309 | 김*균        | 152두96**      | 2022-10-08<br>21:06 | 무학동   | 서울 중구 무학동 77           | 2022-10-17 | 서울특별시 중구 다산로**나길 **     | 기타   | 32000 |
| 310 | 김*선        | 서울04라6<br>6** | 2022-10-08<br>21:45 | 중림동   | 서울 중구 만리동1가 1          | 2022-10-17 | 경기도 안양시 만안구 양화로**번길 *.* | 폐문부재 | 40000 |
| 311 | 이*철        | 24구12**       | 2022-10-08<br>21:50 | 을지로6가 | 두산타워 주차장출구             | 2022-10-17 | 서울특별시 성동구 금호로**길 **     | 기타   | 32000 |
| 312 | 이*자        | 33너85**       | 2022-10-08<br>22:26 | 광희동1가 | 광희빌딩                   | 2022-10-17 | 경기도 광주시 장지길 *.**        | 폐문부재 | 32000 |
| 313 | 장*진        | 32도08**       | 2022-10-08<br>22:28 | 회현동1가 | 서울 중구 회현동1가 산 1-2      | 2022-10-17 | 경기도 양주시 고덕로 ***         | 기타   | 32000 |
| 314 | 김*해        | 서울32자5<br>7** | 2022-10-08<br>22:29 | 광희동1가 | 광희빌딩                   | 2022-10-17 | 서울특별시 강북구 인수봉로**길 *.*   | 기타   | 32000 |
| 315 | 이*근        | 340무86**      | 2022-10-08<br>22:36 | 신당동   | 서울특별시 중구 다산로 211-1     | 2022-10-17 | 서울특별시 중구 난계로**길 **      | 기타   | 32000 |
| 316 | 이*복        | 77라76**       | 2022-10-08<br>22:49 | 충무로2가 | 서울 중구 충무로2가 111        | 2022-10-17 | 경기도 양주시 회천남로 **         | 기타   | 40000 |
| 317 | 김*중        | 386루82**      | 2022-10-08<br>22:49 | 충무로2가 | 서울 중구 충무로2가 111        | 2022-10-17 | 경기도 김포시 김포한강*로 ***      | 폐문부재 | 32000 |
| 318 | Z*E*G*U*1* | 19허08**       | 2022-10-08<br>22:50 | 충무로1가 | 서울특별시 중구 명동8나길 15      | 2022-10-24 | 경기도 부천시 심종로**번길 *.*     | 기타   | 32000 |
| 319 | 예*정        | 18고22**       | 2022-10-08<br>23:06 | 을지로7가 | 서울특별시 중구 을지로 지하<br>279 | 2022-10-17 | 경기도 하남시 감일순환로 **        | 폐문부재 | 32000 |
| 320 | 정*성        | 17두43**       | 2022-10-08<br>23:07 | 광희동2가 | 서울 중구 광희동2가 56         | 2022-10-17 | 서울특별시 서대문구 모래내로 ***     | 기타   | 32000 |

|     |         |          |                     |       |                   |            |                                |       |       |
|-----|---------|----------|---------------------|-------|-------------------|------------|--------------------------------|-------|-------|
| 321 | 박*민     | 159호45** | 2022-10-08<br>23:07 | 광희동2가 | 서울 중구 광희동2가 257-5 | 2022-10-28 | 인천광역시 미추홀구 매소홀로**번길 *.**       | 기타    | 32000 |
| 322 | 차*철     | 23조24**  | 2022-10-08<br>23:09 | 을지로6가 | 구민회관 앞            | 2022-10-17 | 인천광역시 미추홀구 주안로 ***             | 수취인불명 | 32000 |
| 323 | 이*란     | 24나04**  | 2022-10-08<br>23:13 | 신당동   | 서울 중구 신당동 224-22  | 2022-10-17 | 서울특별시 동작구 상도로**길 **            | 폐문부재  | 32000 |
| 324 | 장*수     | 53우91**  | 2022-10-08<br>23:13 | 신당동   | 서울 중구 신당동 224-22  | 2022-10-17 | 경기도 시흥시 정왕대로**번길 *             | 기타    | 32000 |
| 325 | 권*현     | 46머11**  | 2022-10-08<br>23:14 | 신당동   | 서울 중구 신당동 251-159 | 2022-10-17 | 인천광역시 부평구 새갈로 *                | 기타    | 32000 |
| 326 | (*)*성*크 | 33하62**  | 2022-10-08<br>23:14 | 신당동   | 서울 중구 신당동 251-159 | 2022-10-20 | 경기도 화성시 금곡로**번길 *.*            | 주소불명  | 32000 |
| 327 | 김*수     | 143소49** | 2022-10-08<br>23:14 | 신당동   | 서울 중구 신당동 251-159 | 2022-10-17 | 인천광역시 부평구 열우물로**번길 *.*         | 기타    | 32000 |
| 328 | 송*현     | 14가57**  | 2022-10-08<br>23:14 | 을지로7가 | 서울 중구 을지로7가 2-36  | 2022-10-17 | 서울특별시 동대문구 한천로**길 **           | 기타    | 32000 |
| 329 | 강*숙     | 59우36**  | 2022-10-08<br>23:14 | 을지로7가 | 서울 중구 을지로7가 2-36  | 2022-10-17 | 경상남도 사천시 용현면 진삼로 ***           | 이사불명  | 32000 |
| 330 | 한*량     | 16서51**  | 2022-10-08<br>23:15 | 신당동   | 서울 중구 신당동 251-159 | 2022-10-17 | 제주특별자치도 서귀포시 대정읍<br>상모로**번길 ** | 이사불명  | 32000 |
| 331 | 정*일     | 169허86** | 2022-10-08<br>23:16 | 을지로7가 | 서울 중구 을지로7가 2-36  | 2022-10-20 | 경기도 구리시 갈매중앙로 ***              | 폐문부재  | 32000 |
| 332 | 우*애     | 309머80** | 2022-10-08<br>23:16 | 신당동   | 신당동 226-4         | 2022-10-17 | 서울특별시 광진구 천호대로**길 **           | 기타    | 32000 |
| 333 | 조*자     | 35보71**  | 2022-10-08<br>23:21 | 광희동2가 | 서울 중구 광희동2가 56    | 2022-10-17 | 서울특별시 성북구 장월로*길 **             | 기타    | 32000 |
| 334 | 이*래     | 134호21** | 2022-10-08<br>23:33 | 광희동2가 | 서울 중구 광희동2가 82-1  | 2022-10-25 | 인천광역시 남동구 구월로**번길 **           | 기타    | 32000 |
| 335 | 이*주     | 30조60**  | 2022-10-08<br>23:47 | 광희동1가 | 광희빌딩              | 2022-10-17 | 경기도 김포시 통진읍 서암로 *.*            | 폐문부재  | 32000 |
| 336 | 정*철     | 167겨24** | 2022-10-09<br>00:07 | 을지로7가 | 서울특별시 중구 을지로 281  | 2022-10-17 | 인천광역시 부평구 경인로**번길 **           | 기타    | 32000 |



|     |                |          |                     |        |                      |            |                                 |       |       |
|-----|----------------|----------|---------------------|--------|----------------------|------------|---------------------------------|-------|-------|
| 337 | 이*진            | 40머51**  | 2022-10-09<br>00:22 | 신당동    | 서울특별시 중구 동호로10길 27   | 2022-10-17 | 경기도 의정부시 백석로 **                 | 폐문부재  | 32000 |
| 338 | X*M*N*Z*E*     | 164누34** | 2022-10-09<br>00:53 | 을지로7가  | 토요코인호텔 앞             | 2022-10-17 | 경기도 수원시 팔달구 매산로***번길 *          | 기타    | 32000 |
| 339 | 이*순            | 382무70** | 2022-10-09<br>00:57 | 신당동    | 서울 중구 신당동 224-22     | 2022-10-19 | 경기도 의정부시 동일로***번길 **            | 폐문부재  | 32000 |
| 340 | 안*영            | 106호31** | 2022-10-09<br>00:58 | 을지로7가  | 서울 중구 을지로7가 2-36     | 2022-10-28 | 경상북도 김천시 용전로 **                 | 기타    | 32000 |
| 341 | 박*훈            | 145루83** | 2022-10-09<br>00:58 | 을지로7가  | 서울 중구 을지로7가 2-36     | 2022-10-19 | 강원도 원주시 서원대로 ***                | 기타    | 32000 |
| 342 | D*D*S*O*F*R*K* | 51루04**  | 2022-10-09<br>00:59 | 광희동1가  | 광희빌딩                 | 2022-10-17 | 경기도 용인시 처인구 모현읍 문현로***번길 **     | 폐문부재  | 32000 |
| 343 | 이*훈            | 15구92**  | 2022-10-09<br>01:00 | 을지로7가  | 서울 중구 을지로7가 8-7      | 2022-10-19 | 경상남도 창원시 마산합포구 진동면 고현새동네길 **~** | 기타    | 32000 |
| 344 | (*)제*트*        | 02호12**  | 2022-10-09<br>01:14 | 광희동1가  | 서울특별시 중구 마른내로 지하 162 | 2022-10-17 | 부산광역시 해운대구 APEC로 **             | 수취인불명 | 40000 |
| 345 | 김*현            | 27수38**  | 2022-10-09<br>01:26 | 신당동    | 서울 중구 신당동 822-21     | 2022-10-19 | 서울특별시 중구 동호로**길 **              | 기타    | 32000 |
| 346 | 김*석            | 03소33**  | 2022-10-09<br>01:30 | 을지로7가  | 토요코인호텔 앞             | 2022-10-19 | 인천광역시 서구 청라라임로 **               | 기타    | 32000 |
| 347 | C*I*H*N*L*E    | 231저11** | 2022-10-09<br>02:05 | 을지로7가  | 광희동 을지로              | 2022-10-17 | 인천광역시 부평구 하정로**번길 **            | 기타    | 32000 |
| 348 | C*E*G*I*N*     | 39오24**  | 2022-10-09<br>02:55 | 광희동1가  | 광희빌딩                 | 2022-10-17 | 서울특별시 동대문구 악령중앙로 **~*           | 기타    | 32000 |
| 349 | 박*준            | 11호22**  | 2022-10-09<br>03:59 | 광희동1가  | 광희빌딩                 | 2022-10-26 | 서울특별시 종로구 창신**길 **~*            | 기타    | 32000 |
| 350 | 주*회*정*골*       | 11거35**  | 2022-10-09<br>04:19 | 홍인동    | 리마크빌 및 두산아파트 사이 건너편  | 2022-10-17 | 경기도 하남시 항동                      | 수취인불명 | 32000 |
| 351 | 정*주            | 03더58**  | 2022-10-09<br>05:18 | 신당동    | 서울 중구 신당동 432-2719   | 2022-10-19 | 서울특별시 중구 동호로**마길 **             | 기타    | 32000 |
| 352 | 오*빈            | 60도41**  | 2022-10-09<br>06:15 | 남대문로4가 | 서울특별시 중구 세종대로12길 12  | 2022-10-17 | 인천광역시 서구 청마로 **                 | 기타    | 32000 |

|     |              |          |                     |        |                       |            |                            |      |       |
|-----|--------------|----------|---------------------|--------|-----------------------|------------|----------------------------|------|-------|
| 353 | 이*희          | 114더89** | 2022-10-09<br>09:46 | 을지로5가  | 우리은행 중부지점             | 2022-10-19 | 광주광역시 북구 설죽로***번길 **       | 폐문부재 | 32000 |
| 354 | 우*석          | 84루93**  | 2022-10-09<br>10:20 | 을지로7가  | 서울 중구 을지로7가 105       | 2022-10-19 | 서울특별시 도봉구 도봉로***다길 **      | 기타   | 32000 |
| 355 | 나*필          | 10부96**  | 2022-10-09<br>10:20 | 광희동2가  | 서울특별시 중구 퇴계로63길 5     | 2022-10-19 | 서울특별시 마포구 승문길 **           | 기타   | 32000 |
| 356 | (*)태*설       | 83너92**  | 2022-10-09<br>10:34 | 신당동    | 서울특별시 중구 다산로24가길 7-15 | 2022-10-17 | 경기도 고양시 일산동구 호수로 ***~**    | 폐문부재 | 32000 |
| 357 | 김*리          | 173호64** | 2022-10-09<br>10:44 | 을지로1가  | 서울특별시 중구 무교로 6        | 2022-10-28 | 서울특별시 동작구 사당로*가길 ***       | 폐문부재 | 32000 |
| 358 | 추*길          | 94나73**  | 2022-10-09<br>10:44 | 주자동    | 서울 중구 주자동 47-1        | 2022-10-19 | 충청남도 태안군 소원면 산간이길 *        | 기타   | 32000 |
| 359 | K*M*N*U*D*R* | 33수27**  | 2022-10-09<br>10:56 | 황학동    | 서울 중구 황학동 2015-1      | 2022-10-17 | 서울특별시 도봉구 방학로 ***~**       | 기타   | 32000 |
| 360 | 김*중          | 92도39**  | 2022-10-09<br>10:56 | 황학동    | 서울 중구 황학동 1914-1      | 2022-10-19 | 서울특별시 도봉구 도봉로***길 **       | 기타   | 32000 |
| 361 | 김*구          | 08로49**  | 2022-10-09<br>10:56 | 황학동    | 서울 중구 황학동 2473-1      | 2022-10-19 | 경기도 안산시 상록구 항호*길 **~**     | 폐문부재 | 32000 |
| 362 | 박*윤          | 02고37**  | 2022-10-09<br>11:08 | 신당동    | 서울 중구 신당동 379-15      | 2022-10-19 | 경기도 수원시 권선구 경수대로***번길 **   | 기타   | 32000 |
| 363 | 황*천          | 32조79**  | 2022-10-09<br>11:13 | 황학동    | 서울 중구 황학동 1207        | 2022-10-19 | 경기도 구리시 갈매중앙로 **           | 폐문부재 | 32000 |
| 364 | 신*경          | 31조29**  | 2022-10-09<br>13:02 | 을지로6가  | 두산타워 정문               | 2022-10-19 | 서울특별시 송파구 올림픽로**길 **       | 폐문부재 | 32000 |
| 365 | 주*회*벤*씨*씨*리* | 248무13** | 2022-10-09<br>13:04 | 남대문로5가 | 서울특별시 중구 세종대로1길 6     | 2022-10-17 | 서울특별시 성북구 동소문로**가길 **      | 기타   | 32000 |
| 366 | 이*영          | 151두56** | 2022-10-09<br>13:04 | 남대문로5가 | 서울 중구 남대문로5가 6-15     | 2022-10-19 | 인천광역시 부평구 길주로***번길 **      | 기타   | 32000 |
| 367 | C*O*I*G*H*   | 59더55**  | 2022-10-09<br>13:32 | 홍인동    | 서울특별시 중구 다산로 258      | 2022-10-17 | 경기도 이천시 향교로**번길 *~*        | 폐문부재 | 40000 |
| 368 | 박*성          | 81어73**  | 2022-10-09<br>14:01 | 충무로3가  | 서울 중구 충무로3가 37-4      | 2022-10-19 | 경상남도 창원시 마산회원구 회성남**길 **~* | 기타   | 32000 |

|     |                                     |          |                     |       |                        |            |                           |       |       |
|-----|-------------------------------------|----------|---------------------|-------|------------------------|------------|---------------------------|-------|-------|
| 369 | L*S*V*L*Y                           | 41수43**  | 2022-10-09<br>14:46 | 광희동1가 | 광희빌딩                   | 2022-10-17 | 광주광역시 광산구 산정공원로 **~*      | 폐문부재  | 32000 |
| 370 | 이*림                                 | 07보33**  | 2022-10-09<br>15:08 | 충무로4가 | 충무로4가 306              | 2022-10-17 | 경기도 파주시 탄현면 헤이리마을길 **~*** | 기타    | 32000 |
| 371 | Y*N*I*A*I*V*A*I*P*O*I*<br>H         | 48너08**  | 2022-10-09<br>15:11 | 광희동1가 | 광희빌딩                   | 2022-10-17 | 경기도 평택시 안중읍 송담*길 **~*     | 기타    | 32000 |
| 372 | D*D*J*N*V*A*H*M*O*<br>K*D*R*H*N*G*I | 157더74** | 2022-10-09<br>15:26 | 광희동1가 | 광희빌딩                   | 2022-10-17 | 서울특별시 종로구 종로 ***          | 기타    | 32000 |
| 373 | M*M*R*V*U*U*B*K                     | 38로13**  | 2022-10-09<br>15:44 | 광희동1가 | 광희빌딩                   | 2022-10-17 | 경상남도 김해시 진례면 테크노밸리로 ***   | 이사불명  | 32000 |
| 374 | 척*식*사                               | 20보59**  | 2022-10-09<br>15:44 | 신당동   | 한양공업고등학교 정문 앞          | 2022-10-17 | 서울특별시 중구 단산로**길 **        | 수취인불명 | 32000 |
| 375 | 이*민                                 | 40더29**  | 2022-10-09<br>15:48 | 충무로1가 | 서울특별시 중구 남대문로<br>52-13 | 2022-10-17 | 서울특별시 서초구 서운로 ***         | 기타    | 32000 |
| 376 | 김*환                                 | 92버08**  | 2022-10-09<br>15:53 | 남산동2가 | 서울 중구 남산동2가 15-10      | 2022-10-19 | 서울특별시 영등포구 도신로**길 *       | 기타    | 32000 |
| 377 | 블*씨*식*사                             | 43주22**  | 2022-10-09<br>16:08 | 충무로2가 | 서울 중구 충무로2가 111        | 2022-10-17 | 인천광역시 연수구 송도미래로 **        | 수취인불명 | 32000 |
| 378 | 서*교                                 | 29호60**  | 2022-10-09<br>16:08 | 충무로2가 | 서울특별시 중구 명동8가길<br>42-1 | 2022-10-28 | 경기도 고양시 덕양구 중앙로 ***~*     | 이사불명  | 32000 |
| 379 | 정*영                                 | 42버69**  | 2022-10-09<br>16:08 | 충무로2가 | 서울특별시 중구 명동8가길 51      | 2022-10-19 | 경기도 시흥시 중삼삼가로 ***         | 기타    | 32000 |
| 380 | 코*아*터*컴*니*식*사                       | 66오71**  | 2022-10-09<br>16:15 | 광희동1가 | 광희빌딩                   | 2022-10-17 | 경기도 의정부시 평화로 ***          | 수취인불명 | 32000 |
| 381 | 박*욱                                 | 104호76** | 2022-10-09<br>16:27 | 홍인동   | 서울 중구 홍인동 165          | 2022-10-25 | 경기도 부천시 경인옛로 **           | 기타    | 32000 |
| 382 | 이*재                                 | 04너86**  | 2022-10-09<br>16:27 | 홍인동   | 서울 중구 홍인동 165          | 2022-10-19 | 경기도 고양시 일산동구 월드컵로 **      | 폐문부재  | 32000 |
| 383 | (*)*은*                              | 17러68**  | 2022-10-09<br>16:30 | 신당동   | 서울 중구 신당동 292-7        | 2022-10-17 | 경기도 남양주시 와부읍 석실로***번길 **  | 기타    | 32000 |
| 384 | 이*혁                                 | 62도81**  | 2022-10-09<br>16:38 | 황학동   | 서울특별시 중구 마장로5길 28      | 2022-10-19 | 서울특별시 관악구 낙성대로*길 *-**     | 기타    | 32000 |

|     |                    |          |                     |       |                   |            |                             |      |       |
|-----|--------------------|----------|---------------------|-------|-------------------|------------|-----------------------------|------|-------|
| 385 | 김*선                | 71서57**  | 2022-10-09<br>16:42 | 황학동   | 서울특별시 중구 난계로17길 8 | 2022-10-19 | 경기도 안산시 일죽면 일죽신흥로 **~**     | 기타   | 40000 |
| 386 | 김*만                | 258수31** | 2022-10-09<br>16:42 | 황학동   | 서울 중구 황학동 1622    | 2022-10-19 | 서울특별시 성북구 송인로*길 **          | 기타   | 32000 |
| 387 | 이*범                | 62노45**  | 2022-10-09<br>16:43 | 황학동   | 서울 중구 황학동 2029    | 2022-10-19 | 서울특별시 중구 난계로**길 **~*        | 기타   | 32000 |
| 388 | J*A*G*H*N*H*N*     | 252두54** | 2022-10-09<br>16:44 | 황학동   | 서울 중구 황학동 2473-40 | 2022-10-17 | 경기도 안산시 상록구 본이로 **          | 폐문부재 | 32000 |
| 389 | 김*태                | 45부49**  | 2022-10-09<br>16:47 | 을지로6가 | 서울특별시 중구 을지로 251  | 2022-10-19 | 서울특별시 중구 동호로**길 **          | 기타   | 32000 |
| 390 | L*W*N*U            | 89수31**  | 2022-10-09<br>17:00 | 만리동1가 | 서울 중구 만리동1가 231-4 | 2022-10-17 | 인천광역시 서구 면계대로 *             | 기타   | 32000 |
| 391 | 파*비*유*회*           | 173수65** | 2022-10-09<br>17:02 | 광희동1가 | 광희빌딩              | 2022-10-17 | 인천광역시 연수구 독배로**번길 **~*      | 폐문부재 | 32000 |
| 392 | D*E*I*L*M*D        | 33오23**  | 2022-10-09<br>17:19 | 광희동1가 | 광희빌딩              | 2022-10-17 | 경기도 광주시 곤지암읍 오향길**번길 **     | 폐문부재 | 40000 |
| 393 | 주*회*이*설*이          | 37주58**  | 2022-10-09<br>17:20 | 신당동   | 서울 중구 신당동 379-15  | 2022-10-17 | 서울특별시 양천구 목동중앙북로*나길 **      | 기타   | 32000 |
| 394 | 서*일                | 243너76** | 2022-10-09<br>17:24 | 신당동   | 서울 중구 신당동 379-15  | 2022-10-19 | 부산광역시 금정구 두실로**번길 **        | 폐문부재 | 32000 |
| 395 | 박*자                | 47루95**  | 2022-10-09<br>17:25 | 신당동   | 서울 중구 신당동 370-77  | 2022-10-19 | 서울특별시 관악구 신림로**길 *          | 기타   | 32000 |
| 396 | 기*수                | 79보24**  | 2022-10-09<br>17:50 | 광희동1가 | 광희빌딩              | 2022-10-19 | 경기도 성남시 수정구 수정로***번길 **~*** | 기타   | 40000 |
| 397 | 박*신                | 50수95**  | 2022-10-09<br>18:05 | 광희동1가 | 광희빌딩              | 2022-10-19 | 서울특별시 서초구 바우포로 **           | 기타   | 32000 |
| 398 | K*A*T*E*O*A*H*L*L* | 63도96**  | 2022-10-09<br>18:14 | 광희동1가 | 광희빌딩              | 2022-10-17 | 인천광역시 서구 완정로***번길 **~**     | 기타   | 32000 |
| 399 | C*I*I*B*Y*N*A*G*L  | 15고59**  | 2022-10-09<br>18:57 | 광희동1가 | 광희빌딩              | 2022-10-17 | 인천광역시 서구 청라에메랄드로 **         | 기타   | 32000 |
| 400 | T*G*Y*A*Y*N*       | 34오72**  | 2022-10-09<br>19:03 | 광희동1가 | 광희빌딩              | 2022-10-17 | 인천광역시 연수구 학나래로**번길 **       | 폐문부재 | 32000 |

|     |                 |          |                     |       |                      |            |                             |      |       |
|-----|-----------------|----------|---------------------|-------|----------------------|------------|-----------------------------|------|-------|
| 401 | 윤*영             | 28어84**  | 2022-10-09<br>19:30 | 광희동1가 | 광희빌딩                 | 2022-10-19 | 서울특별시 동작구 알마타길 **           | 폐문부재 | 32000 |
| 402 | 김*현             | 39더46**  | 2022-10-09<br>19:45 | 충무로2가 | 서울 중구 충무로2가 111      | 2022-10-19 | 충청북도 옥천군 청산면 예곡길 **..**     | 폐문부재 | 32000 |
| 403 | 신*희             | 62너12**  | 2022-10-09<br>19:45 | 충무로2가 | 서울 중구 충무로2가 111      | 2022-10-19 | 경기도 양주시 백석읍 부흥로***번길 **     | 폐문부재 | 32000 |
| 404 | 윤*선             | 16무69**  | 2022-10-09<br>19:49 | 을지로2가 | 서울특별시 중구 을지로 54      | 2022-10-19 | 서울특별시 양천구 월정로**길 **         | 기타   | 32000 |
| 405 | 김*영             | 45마67**  | 2022-10-09<br>19:50 | 을지로2가 | 서울 중구 을지로2가 199-10   | 2022-10-19 | 경기도 파주시 회동길 **.*            | 기타   | 32000 |
| 406 | 홍*빈             | 40더12**  | 2022-10-09<br>20:17 | 광희동1가 | 서울특별시 중구 마른내로 지하 162 | 2022-10-19 | 경기도 남양주시 진건읍 사릉로***번길 **..* | 기타   | 32000 |
| 407 | 정*화             | 53러92**  | 2022-10-09<br>21:55 | 광희동1가 | 광희빌딩                 | 2022-10-19 | 서울특별시 마포구 마포대로*길 **         | 기타   | 32000 |
| 408 | (*)트*엔          | 06거59**  | 2022-10-09<br>21:59 | 을지로6가 | 구민회관 앞               | 2022-10-17 | 대구광역시 수성구 달구벌대로***길 **      | 기타   | 32000 |
| 409 | 임*순             | 20노43**  | 2022-10-09<br>22:06 | 을지로6가 | 두산타워 정문              | 2022-10-19 | 인천광역시 서구 봉오재*로 **           | 기타   | 32000 |
| 410 | N*U*E**I**I**A* | 51고58**  | 2022-10-09<br>22:25 | 광희동1가 | 광희빌딩                 | 2022-10-17 | 서울특별시 동대문구 회기로**나길 **       | 이사불명 | 32000 |
| 411 | 장*정             | 33소10**  | 2022-10-09<br>22:42 | 홍인동   | 충무아트홀 주차장입구          | 2022-10-19 | 경기도 고양시 일산동구 성현로 ***        | 폐문부재 | 40000 |
| 412 | 신*진             | 333너92** | 2022-10-09<br>23:11 | 을지로7가 | 토요코인호텔 앞             | 2022-10-19 | 전라남도 순천시 유동길 ***            | 기타   | 32000 |
| 413 | 남*삼태            | 134무31** | 2022-10-09<br>23:19 | 을지로7가 | 토요코인호텔 앞             | 2022-10-19 | 경기도 고양시 덕양구 행신로***번길 **     | 폐문부재 | 32000 |
| 414 | Z*A*G*I         | 30소21**  | 2022-10-09<br>23:20 | 신당동   | 서울 중구 신당동 247-9      | 2022-10-17 | 서울특별시 성북구 삼선교로**길 **        | 기타   | 32000 |
| 415 | 최*현             | 01두97**  | 2022-10-09<br>23:22 | 신당동   | 서울 중구 신당동 304-201    | 2022-10-19 | 서울특별시 중구 다산로**라길 **         | 기타   | 32000 |
| 416 | 주*희*휴*스*빌*티     | 49호70**  | 2022-10-09<br>23:38 | 을지로7가 | 서울특별시 중구 퇴계로63길 8    | 2022-10-17 | 서울특별시 서초구 서초대로 ***          | 주소불명 | 32000 |

|     |                |           |                     |       |                      |            |                            |       |       |
|-----|----------------|-----------|---------------------|-------|----------------------|------------|----------------------------|-------|-------|
| 417 | 김*수            | 88더47**   | 2022-10-10<br>00:19 | 신당동   | 한양공업고등학교 정문 앞        | 2022-10-19 | 서울특별시 동대문구 한천로 ***         | 기타    | 32000 |
| 418 | 서*선            | 06서46**   | 2022-10-10<br>00:19 | 신당동   | 서울 중구 신당동 199-6      | 2022-10-19 | 서울특별시 금천구 시흥대로**가길 **.*    | 기타    | 32000 |
| 419 | 김*림            | 42머16**   | 2022-10-10<br>00:20 | 신당동   | 서울특별시 중구 을지로45길 46   | 2022-10-19 | 서울특별시 중구 다산로**길 *          | 기타    | 32000 |
| 420 | K*O*K*U*G*O*N  | 235주90**  | 2022-10-10<br>00:31 | 을지로7가 | 토요코인호텔 앞             | 2022-10-17 | 충청남도 아산시 배방읍 효서로 ***       | 기타    | 32000 |
| 421 | 유*기            | 38저44**   | 2022-10-10<br>00:53 | 신당동   | 한양공업고등학교 정문 앞        | 2022-10-19 | 경기도 안산시 단원구 광덕로 ***        | 폐문부재  | 32000 |
| 422 | (*)*맥*         | 90머78**   | 2022-10-10<br>01:01 | 을지로6가 | 서울 중구 을지로6가 18-11    | 2022-10-17 | 대전광역시 유성구 복유성대로***번길 *     | 폐문부재  | 32000 |
| 423 | Y*N*U*J*E      | 06하27**   | 2022-10-10<br>01:01 | 을지로6가 | 서울 중구 을지로6가 18-11    | 2022-10-26 | 경기도 수원시 권선구 새터로***번길 **..* | 기타    | 32000 |
| 424 | Z*E*G*A*L*N*   | 34부83**   | 2022-10-10<br>02:34 | 황학동   | 서울 중구 황학동 756        | 2022-10-17 | 서울특별시 노원구 삼발로 **           | 기타    | 32000 |
| 425 | 박*진            | 25가28**   | 2022-10-10<br>02:36 | 홍인동   | 서울특별시 중구 퇴계로81길 7-18 | 2022-10-19 | 경기도 안양시 만안구 소곡로 **         | 폐문부재  | 32000 |
| 426 | 김*현            | 서울38아56** | 2022-10-10<br>02:38 | 광희동1가 | 광희빌딩                 | 2022-10-19 | 인천광역시 서구 고산후로**번길 **       | 기타    | 32000 |
| 427 | 한*열            | 서울32사49** | 2022-10-10<br>03:43 | 을지로6가 | 국립의료원 앞              | 2022-10-19 | 서울특별시 동작구 성대로*라길 *         | 폐문부재  | 32000 |
| 428 | 김*록            | 806누94**  | 2022-10-10<br>06:20 | 홍인동   | 충무아트홀 주차장입구          | 2022-10-19 | 강원도 화천군 사내면 햇골길 ***..**    | 폐문부재  | 32000 |
| 429 | 이*호            | 70머66**   | 2022-10-10<br>08:39 | 황학동   | 서울특별시 중구 난계로17길 32   | 2022-10-19 | 경기도 화성시 향남읍 행정남로 **..**    | 이사불명  | 40000 |
| 430 | 서*순            | 16보30**   | 2022-10-10<br>08:42 | 황학동   | 서울 중구 황학동 2067-1     | 2022-10-19 | 경기도 광주시 곤지암읍 평촌길 **        | 수취인불명 | 32000 |
| 431 | J*A*G*H*N*H*N* | 252두54**  | 2022-10-10<br>08:42 | 황학동   | 서울 중구 황학동 2473-38    | 2022-10-17 | 경기도 안산시 상록구 본이로 **         | 폐문부재  | 32000 |
| 432 | 미*미*해*정*인      | 02하85**   | 2022-10-10<br>08:43 | 황학동   | 서울특별시 중구 난계로15길 38   | 2022-10-26 | 서울특별시 광진구 김고랑로 **          | 이사불명  | 32000 |

|     |             |          |                     |       |                        |            |                              |      |       |
|-----|-------------|----------|---------------------|-------|------------------------|------------|------------------------------|------|-------|
| 433 | P*A*Y*N*X*N | 62소01**  | 2022-10-10<br>08:45 | 만리동1가 | 서울 중구 만리동1가 1          | 2022-10-17 | 서울특별시 영등포구 신길로**길 **         | 기타   | 32000 |
| 434 | 신*수         | 35루82**  | 2022-10-10<br>09:08 | 명동1가  | 서울특별시 중구 남대문로 78       | 2022-10-19 | 서울특별시 강서구 공항대로**길 **         | 기타   | 32000 |
| 435 | 김*희         | 79구54**  | 2022-10-10<br>09:09 | 명동1가  | 서울 중구 명동1가 5-4         | 2022-10-19 | 경기도 안양시 만안구 안양로***번길 **.*    | 폐문부재 | 40000 |
| 436 | 이*영         | 81라08**  | 2022-10-10<br>09:09 | 명동1가  | 서울 중구 명동1가 52-1        | 2022-10-19 | 경기도 남양주시 진접읍 해밀예당로 **        | 기타   | 32000 |
| 437 | 주*희*디*이*선   | 107라45** | 2022-10-10<br>09:10 | 을지로6가 | 서울특별시 중구 장충단로13길<br>43 | 2022-10-17 | 서울특별시 동대문구 천호대로**길 **        | 기타   | 32000 |
| 438 | F*N*A*J*N   | 28주65**  | 2022-10-10<br>09:13 | 충무로2가 | 서울 중구 충무로2가 111        | 2022-10-17 | 서울특별시 성북구 솔샘로 **.*           | 기타   | 32000 |
| 439 | 홍*정         | 192누60** | 2022-10-10<br>09:14 | 충무로1가 | 서울 중구 충무로1가 23-1       | 2022-10-19 | 서울특별시 강북구 삼각산로 ***.*         | 기타   | 32000 |
| 440 | 송*은         | 45오72**  | 2022-10-10<br>09:14 | 충무로1가 | 서울 중구 충무로1가 26-1       | 2022-10-19 | 서울특별시 강동구 상암로**길 **.*        | 폐문부재 | 32000 |
| 441 | 김*희         | 26어92**  | 2022-10-10<br>10:50 | 인현동2가 | 서울 중구 인현동2가 118-2      | 2022-10-19 | 서울특별시 양천구 월정로**길 **          | 기타   | 32000 |
| 442 | 김*모         | 09두93**  | 2022-10-10<br>11:13 | 신당동   | 서울 중구 신당동 432-2405     | 2022-10-19 | 서울특별시 중구 동호로**나길 **          | 기타   | 32000 |
| 443 | 조*남         | 04다51**  | 2022-10-10<br>11:15 | 신당동   | 서울 중구 신당동 832          | 2022-10-19 | 경기도 남양주시 수동면 축령산로***번길<br>** | 기타   | 32000 |
| 444 | 강*희         | 94버05**  | 2022-10-10<br>11:17 | 신당동   | 서울 중구 신당동 366-464      | 2022-10-19 | 서울특별시 마포구 마포대로 ***           | 기타   | 32000 |
| 445 | 전*기         | 81다53**  | 2022-10-10<br>11:17 | 신당동   | 서울 중구 신당동 369-2        | 2022-10-19 | 서울특별시 성북구 성북로*다길 **.*        | 기타   | 32000 |
| 446 | 엄*이         | 360구78** | 2022-10-10<br>11:34 | 홍인동   | 리마크빌 및 두산아파트 사이<br>건너편 | 2022-10-19 | 서울특별시 마포구 포은로 ***.*          | 기타   | 32000 |
| 447 | 김*장         | 48하13**  | 2022-10-10<br>12:17 | 을지로7가 | 토요코인호텔 앞               | 2022-10-28 | 서울특별시 중구 다산로**길 **           | 기타   | 32000 |
| 448 | 강*화         | 01머74**  | 2022-10-10<br>12:25 | 황학동   | 롯데캐슬 영도교앞              | 2022-10-19 | 경기도 의정부시 경의로**번길 **          | 폐문부재 | 32000 |

|     |                |          |                     |       |                          |            |                        |       |       |
|-----|----------------|----------|---------------------|-------|--------------------------|------------|------------------------|-------|-------|
| 449 | 장*             | 27모08**  | 2022-10-10<br>12:41 | 을지로6가 | 서울 중구 을지로6가 18-222       | 2022-10-19 | 서울특별시 성북구 동소문로 **      | 기타    | 32000 |
| 450 | 안*균            | 18부58**  | 2022-10-10<br>12:45 | 을지로6가 | 서울 중구 을지로6가 18-11        | 2022-10-19 | 경기도 광명시 영당안로 *         | 폐문부재  | 40000 |
| 451 | 신*미            | 52다74**  | 2022-10-10<br>12:49 | 남창동   | 서울특별시 중구 남대문시장4길<br>34-7 | 2022-10-18 | 인천광역시 부평구 경원대로***번길 ** | 기타    | 32000 |
| 452 | 김*근            | 97조46**  | 2022-10-10<br>12:50 | 남창동   | 서울특별시 중구 소월로 9           | 2022-10-18 | 서울특별시 은평구 용암로**길 **    | 폐문부재  | 32000 |
| 453 | 칙*식*사          | 20보59**  | 2022-10-10<br>12:57 | 신당동   | 한양공업고등학교 정문 앞            | 2022-10-17 | 서울특별시 중구 다산로**길 **     | 수취인불명 | 32000 |
| 454 | 박*재            | 32부95**  | 2022-10-10<br>12:57 | 홍인동   | 리마크빌 및 두산아파트 사이<br>건너편   | 2022-10-19 | 서울특별시 강북구 솔샘로**길 **.*  | 기타    | 32000 |
| 455 | 김*성            | 57노22**  | 2022-10-10<br>13:06 | 필동3가  | 서울특별시 중구 필동로1길 30        | 2022-10-19 | 인천광역시 중구 원바위로 ***      | 기타    | 32000 |
| 456 | (*)케*스         | 64가89**  | 2022-10-10<br>13:06 | 장충동2가 | 서울 중구 장충동2가 산 7-22       | 2022-10-17 | 서울특별시 송파구 송민로 **-      | 수취인불명 | 32000 |
| 457 | 한*경            | 147두96** | 2022-10-10<br>13:06 | 장충동2가 | 서울 중구 장충동2가 산 7-22       | 2022-10-19 | 충청북도 제천시 장락로 **        | 기타    | 32000 |
| 458 | (*)이*에*씨*로*스*츠 | 05로27**  | 2022-10-10<br>13:10 | 신당동   | 서울 중구 신당동 110            | 2022-10-17 | 서울특별시 종로구 돈화문로 **.*    | 수취인불명 | 32000 |
| 459 | 주*희*네*라*       | 78터72**  | 2022-10-10<br>13:11 | 을지로6가 | 구민회관 앞                   | 2022-10-17 | 경기도 고양시 일산동구 호수로 ***   | 수취인불명 | 40000 |
| 460 | 박*곤            | 09너48**  | 2022-10-10<br>13:20 | 황학동   | 서울 중구 황학동 688            | 2022-10-19 | 경기도 안산시 상록구 초당로 **     | 폐문부재  | 32000 |
| 461 | 이*준            | 09모60**  | 2022-10-10<br>13:20 | 봉래동1가 | 서울 중구 봉래동1가 1-2          | 2022-10-19 | 경기도 김포시 양촌읍 양곡로 ***    | 폐문부재  | 32000 |
| 462 | 조*덕            | 41나42**  | 2022-10-10<br>13:22 | 봉래동1가 | 서울 중구 봉래동1가 13-1         | 2022-10-19 | 서울특별시 성북구 오매산로 **      | 기타    | 32000 |
| 463 | 박*선            | 28나92**  | 2022-10-10<br>13:24 | 신당동   | 신한은행 동대문지점 앞             | 2022-10-19 | 서울특별시 성북구 보국문로 ***     | 기타    | 32000 |
| 464 | 김*만            | 06다11**  | 2022-10-10<br>13:33 | 황학동   | 롯데캐슬 영도교앞                | 2022-10-19 | 서울특별시 서대문구 성산로**길 **   | 기타    | 32000 |

|     |             |           |                     |        |                   |            |                           |       |       |
|-----|-------------|-----------|---------------------|--------|-------------------|------------|---------------------------|-------|-------|
| 465 | 현*고*관*주*회*  | 경북75바21** | 2022-10-10<br>13:37 | 남대문로4가 | 서울 중구 남대문로4가 45   | 2022-10-17 | 경상북도 경주시 소금강로 *           | 기타    | 40000 |
| 466 | 에*스*광*식*사   | 울산72바52** | 2022-10-10<br>13:39 | 남대문로4가 | 서울 중구 남대문로4가 30-2 | 2022-10-17 | 울산광역시 남구 삼산중로 **          | 수취인불명 | 40000 |
| 467 | G*N*A*O*H*R | 309도55**  | 2022-10-10<br>13:45 | 을지로6가  | 구민회관 앞            | 2022-10-17 | 서울특별시 성동구 총정길 **.*        | 기타    | 32000 |
| 468 | 윤*옥         | 40머33**   | 2022-10-10<br>14:35 | 신당동    | 신한은행 동대문지점 앞      | 2022-10-19 | 서울특별시 중구 다산로 **           | 기타    | 32000 |
| 469 | 박*천         | 370수64**  | 2022-10-10<br>15:14 | 주교동    | 주교동 51-3          | 2022-10-18 | 서울특별시 서초구 형촌길 **          | 기타    | 32000 |
| 470 | (*)이*크*     | 165하66**  | 2022-10-10<br>15:23 | 신당동    | 신한은행 동대문지점 앞      | 2022-10-26 | 경기도 용인시 기흥구 중부대로 ***      | 기타    | 32000 |
| 471 | 권*섭         | 06루46**   | 2022-10-10<br>15:25 | 예장동    | 서울 중구 예장동 8-176   | 2022-10-19 | 인천광역시 미추홀구 매소홀로 **        | 기타    | 32000 |
| 472 | 송*홍         | 53노26**   | 2022-10-10<br>15:41 | 신당동    | 서울 중구 신당동 314-56  | 2022-10-19 | 서울특별시 성북구 종암로 **.*        | 기타    | 32000 |
| 473 | 이*자         | 55머37**   | 2022-10-10<br>15:47 | 태평로2가  | 서울특별시 중구 세종대로 67  | 2022-10-19 | 경기도 김포시 양촌읍 양곡로**번길 *     | 폐문부재  | 32000 |
| 474 | 유*경         | 36마46**   | 2022-10-10<br>15:51 | 신당동    | 서울 중구 신당동 57-311  | 2022-10-19 | 전라남도 해남군 송지면 소죽길 **.*     | 폐문부재  | 32000 |
| 475 | 양*라         | 59고14**   | 2022-10-10<br>15:51 | 신당동    | 서울 중구 신당동 57-311  | 2022-10-17 | 서울특별시 중구 다산로**가길 **.*     | 기타    | 32000 |
| 476 | 최*주         | 70나11**   | 2022-10-10<br>15:52 | 신당동    | 서울 중구 신당동 840-1   | 2022-10-19 | 서울특별시 중구 퇴계로**가길 **       | 수취인불명 | 40000 |
| 477 | 김*석         | 67조04**   | 2022-10-10<br>16:13 | 황학동    | 서울 중구 황학동 688     | 2022-10-19 | 경기도 수원시 팔달구 세지로**번길 **.*  | 기타    | 32000 |
| 478 | 이*수         | 71두88**   | 2022-10-10<br>16:27 | 홍인동    | 서울 중구 홍인동 162-1   | 2022-10-19 | 경기도 이천시 대월면 경충대로***번길 *** | 폐문부재  | 40000 |
| 479 | 이*행         | 53주79**   | 2022-10-10<br>16:27 | 신당동    | 서울 중구 신당동 217-120 | 2022-10-19 | 서울특별시 성북구 아리랑로 **         | 기타    | 32000 |
| 480 | 박*주         | 60고34**   | 2022-10-10<br>16:28 | 신당동    | 서울 중구 신당동 193-2   | 2022-10-19 | 서울특별시 성동구 난계로 **          | 기타    | 32000 |

|     |                |          |                     |       |                    |            |                            |       |       |
|-----|----------------|----------|---------------------|-------|--------------------|------------|----------------------------|-------|-------|
| 481 | 이*석            | 72두62**  | 2022-10-10<br>16:38 | 충무로2가 | 서울 중구 충무로2가 12-8   | 2022-10-19 | 인천광역시 부평구 부흥로**번길 **       | 기타    | 40000 |
| 482 | 김*현            | 33무23**  | 2022-10-10<br>16:39 | 충무로2가 | 서울 중구 충무로2가 111    | 2022-10-19 | 경기도 수원시 영통구 영통로**번길 **.*   | 기타    | 32000 |
| 483 | M*N*R*E*       | 227마57** | 2022-10-10<br>16:41 | 충무로1가 | 서울특별시 중구 명동8나길 5   | 2022-10-17 | 경기도 포천시 소흘읍 호국로**번길 **     | 기타    | 32000 |
| 484 | 고*중            | 84어36**  | 2022-10-10<br>16:41 | 을지로6가 | 서울 중구 을지로6가 18-5   | 2022-10-19 | 서울특별시 동작구 상도로**길 **        | 폐문부재  | 32000 |
| 485 | 박*학            | 21노07**  | 2022-10-10<br>16:45 | 방산동   | 미공병부대, 영신타운앞       | 2022-10-19 | 경기도 용인시 처인구 이동읍 이원로**번길 ** | 기타    | 32000 |
| 486 | 전*옥            | 66머05**  | 2022-10-10<br>17:11 | 신당동   | 서울 중구 신당동 432-1642 | 2022-10-19 | 부산광역시 남구 전포대로 ***          | 기타    | 32000 |
| 487 | N*U*E*T*I*H*A* | 51고58**  | 2022-10-10<br>17:38 | 광희동1가 | 광희빌딩               | 2022-10-17 | 서울특별시 동대문구 회기로**나길 **      | 이사불명  | 40000 |
| 488 | 박*학            | 21노07**  | 2022-10-10<br>18:42 | 을지로7가 | 토요코인호텔 앞           | 2022-10-19 | 경기도 용인시 처인구 이동읍 이원로**번길 ** | 기타    | 32000 |
| 489 | Z*A*K*V*A*E*   | 43로87**  | 2022-10-10<br>19:43 | 광희동1가 | 광희빌딩               | 2022-10-17 | 서울특별시 양천구 등촌로 ***          | 기타    | 32000 |
| 490 | 시*건*전*(*)      | 84구88**  | 2022-10-10<br>19:51 | 명동2가  | 서울 중구 명동길 58       | 2022-10-14 | 경기도 파주시 월롱산로 ***           | 수취인불명 | 32000 |
| 491 | C*I*I*G*E*G    | 18다34**  | 2022-10-10<br>19:51 | 명동2가  | 서울 중구 명동길 58       | 2022-10-14 | 서울특별시 종로구 창신길 *.*          | 기타    | 32000 |
| 492 | 진*수            | 81가73**  | 2022-10-10<br>19:56 | 명동2가  | 서울 중구 명동길 58       | 2022-10-18 | 서울특별시 구로구 신도림로 **          | 기타    | 32000 |
| 493 | C*E*F*N*M*N*   | 28주55**  | 2022-10-10<br>20:01 | 을지로7가 | 서울특별시 중구 을지로 276   | 2022-10-17 | 서울특별시 중구 다산로**길 **.*       | 기타    | 32000 |
| 494 | 조*휘            | 53로71**  | 2022-10-10<br>20:01 | 광희동2가 | 서울특별시 중구 퇴계로63길 5  | 2022-10-19 | 서울특별시 서대문구 연희로**길 *.*      | 기타    | 32000 |
| 495 | 이*진            | 29우40**  | 2022-10-10<br>20:04 | 신당동   | 서울특별시 중구 다산로35길 28 | 2022-10-19 | 서울특별시 성북구 정릉로**길 *         | 기타    | 32000 |
| 496 | (*)번*엔*스       | 155하97** | 2022-10-10<br>20:04 | 무학동   | 서울 중구 무학동 77       | 2022-10-21 | 서울특별시 광진구 천호대로 ***.*       | 수취인불명 | 32000 |

|     |                              |           |                  |        |                      |            |                          |       |       |
|-----|------------------------------|-----------|------------------|--------|----------------------|------------|--------------------------|-------|-------|
| 497 | 김*선                          | 서울04라66** | 2022-10-10 20:13 | 남대문로5가 | 서울특별시 중구 퇴계로 33      | 2022-10-18 | 경기도 안양시 만안구 양화로**번길 *·*  | 폐문부재  | 40000 |
| 498 | 김*민                          | 319루50**  | 2022-10-10 20:27 | 을지로2가  | 서울 중구 을지로2가 198-3    | 2022-10-19 | 경기도 고양시 일산서구 현충로 **      | 폐문부재  | 32000 |
| 499 | 서*석                          | 01도68**   | 2022-10-10 20:27 | 을지로2가  | 서울 중구 을지로2가 198-3    | 2022-10-19 | 서울특별시 용산구 후암로**길 *       | 기타    | 32000 |
| 500 | 이*근                          | 54루28**   | 2022-10-10 20:28 | 남대문로2가 | 서울 중구 남대문로2가 1       | 2022-10-19 | 서울특별시 성북구 아리랑로**길 **     | 기타    | 32000 |
| 501 | 최*환                          | 97로55**   | 2022-10-10 20:30 | 신당동    | 서울 중구 신당동 304-4      | 2022-10-19 | 서울특별시 중구 다산로**라길 **      | 기타    | 32000 |
| 502 | K*A*O*A*D*L*Z*Z*O*F*R*O*U*L* | 22다67**   | 2022-10-10 20:37 | 충무로2가  | 서울 중구 충무로2가 111      | 2022-10-17 | 대전광역시 동구 백룡로 **          | 폐문부재  | 32000 |
| 503 | 최*우                          | 60루96**   | 2022-10-10 20:40 | 충무로1가  | 서울특별시 중구 소공로 70      | 2022-10-19 | 서울특별시 용산구 이태원로**길 **     | 기타    | 32000 |
| 504 | 이*덕                          | 333라52**  | 2022-10-10 21:04 | 신당동    | 한양공업고등학교 정문 앞        | 2022-10-19 | 경상북도 칠곡군 북삼읍 인강길 *       | 기타    | 32000 |
| 505 | 서*근                          | 13러23**   | 2022-10-10 22:03 | 을지로6가  | 두산타워 주차장출구           | 2022-10-19 | 경기도 남양주시 별내로 **          | 폐문부재  | 32000 |
| 506 | S*J*S*J*                     | 65마25**   | 2022-10-10 22:04 | 을지로6가  | 훈련원공원 건너편            | 2022-10-17 | 인천광역시 중구 두미포로 ***        | 폐문부재  | 32000 |
| 507 | 강*수                          | 54더98**   | 2022-10-10 22:25 | 홍인동    | 리마크빌 및 두산아파트 사이 건너편  | 2022-10-19 | 경기도 안양시 동안구 경수대로***번길 ** | 기타    | 40000 |
| 508 | 박*식                          | 30소95**   | 2022-10-10 22:43 | 신당동    | 한양공업고등학교 정문 앞        | 2022-10-19 | 서울특별시 강북구 삼양로***길 **·**  | 기타    | 32000 |
| 509 | H*N*E*L*A*G                  | 16나89**   | 2022-10-10 22:46 | 광희동1가  | 서울 중구 광희동1가 265      | 2022-10-17 | 서울특별시 성북구 보극문로**길 **     | 수취인불명 | 32000 |
| 510 | 유*호                          | 02러55**   | 2022-10-10 22:46 | 광희동1가  | 서울 중구 광희동1가 182-45   | 2022-10-19 | 경기도 오산시 법원로**번길 **       | 기타    | 32000 |
| 511 | N*A*D*S*M*N*H*A*A            | 174라94**  | 2022-10-10 22:46 | 광희동1가  | 서울특별시 중구 마른내로 지하 162 | 2022-10-17 | 인천광역시 연수구 비류대로***번길 *·*  | 폐문부재  | 32000 |
| 512 | 김*우                          | 51머84**   | 2022-10-10 22:46 | 광희동1가  | 서울 중구 광희동1가 164-1    | 2022-10-19 | 서울특별시 성북구 삼선교로**길 **·**  | 기타    | 32000 |

|     |             |          |                  |       |                    |            |                           |       |       |
|-----|-------------|----------|------------------|-------|--------------------|------------|---------------------------|-------|-------|
| 513 | 김*환         | 25누10**  | 2022-10-10 22:56 | 황학동   | 서울특별시 중구 마장로9길 49  | 2022-10-18 | 서울특별시 송파구 가락로**길 *        | 기타    | 32000 |
| 514 | 김*곤         | 28어37**  | 2022-10-10 22:58 | 신당동   | 서울 중구 신당동 217-118  | 2022-10-19 | 인천광역시 중구 참외전로***번길 *      | 기타    | 32000 |
| 515 | 김*만         | 06다11**  | 2022-10-10 22:58 | 황학동   | 서울특별시 중구 청계천로 370  | 2022-10-18 | 서울특별시 서대문구 석산로**길 **      | 기타    | 40000 |
| 516 | 변*섭         | 34보29**  | 2022-10-10 22:58 | 신당동   | 서울 중구 신당동 217-118  | 2022-10-19 | 인천광역시 부평구 부평문화로 **        | 기타    | 32000 |
| 517 | 조*현         | 81머92**  | 2022-10-10 22:59 | 신당동   | 서울 중구 신당동 217-120  | 2022-10-19 | 서울특별시 서초구 바우미로**길 **·*    | 기타    | 32000 |
| 518 | 김*우         | 83조66**  | 2022-10-10 23:00 | 신당동   | 서울 중구 신당동 217-120  | 2022-10-19 | 경기도 용인시 처인구 남사읍 한술로 ***   | 기타    | 40000 |
| 519 | (*)티*티*     | 128호13** | 2022-10-10 23:02 | 신당동   | 서울 중구 신당동 193-37   | 2022-10-17 | 인천광역시 미추홀구 문화로 **         | 기타    | 32000 |
| 520 | 장*자         | 199도32** | 2022-10-10 23:02 | 을지로7가 | 토요코인호텔 앞           | 2022-10-19 | 경기도 광주시 태봉로**번길 **        | 폐문부재  | 32000 |
| 521 | 이*미         | 56오04**  | 2022-10-10 23:04 | 신당동   | 서울 중구 신당동 208-5    | 2022-10-19 | 경기도 의정부시 신흥로 **·**        | 폐문부재  | 40000 |
| 522 | 이*우         | 95조91**  | 2022-10-10 23:21 | 광희동2가 | 서울 중구 광희동2가 56     | 2022-10-18 | 부산광역시 해운대구 윗반송로**번길 **·** | 기타    | 32000 |
| 523 | 안*엽         | 67수69**  | 2022-10-10 23:34 | 을지로6가 | 훈련원공원 건너편          | 2022-10-19 | 경기도 파주시 광탄면 샘우골길 ***·*    | 기타    | 32000 |
| 524 | 김*환         | 233너52** | 2022-10-11 00:01 | 황학동   | 서울 중구 황학동 756      | 2022-10-19 | 서울특별시 동대문구 망우로**가길 **·*   | 기타    | 32000 |
| 525 | 주*회*제*씨*타   | 08나39**  | 2022-10-11 00:04 | 홍인동   | 서울 중구 홍인동 165      | 2022-10-27 | 경기도 부천시 경일로 ***           | 기타    | 32000 |
| 526 | 조*환         | 83머43**  | 2022-10-11 00:17 | 홍인동   | 서울 중구 홍인동 162-1    | 2022-10-19 | 경기도 구리시 경춘로**번길 **        | 수취인불명 | 32000 |
| 527 | C*J*U*N*H*O | 56도59**  | 2022-10-11 00:40 | 무학동   | 서울특별시 중구 다산로39길 11 | 2022-10-14 | 서울특별시 중구 퇴계로**길 **·*      | 기타    | 32000 |
| 528 | 최*현         | 01두97**  | 2022-10-11 00:51 | 신당동   | 서울 중구 신당동 304-215  | 2022-10-18 | 서울특별시 중구 다산로**라길 **       | 기타    | 32000 |

|     |               |           |                     |       |                   |            |                           |      |       |
|-----|---------------|-----------|---------------------|-------|-------------------|------------|---------------------------|------|-------|
| 529 | 경*북*의*소*업*등*합 | 73다15**   | 2022-10-11<br>01:28 | 신당동   | 한양공업고등학교 정문 앞     | 2022-10-17 | 경상북도 영주시 변영로 **~*         | 이사불명 | 40000 |
| 530 | 박*관           | 66구85**   | 2022-10-11<br>02:15 | 을지로7가 | 서울특별시 중구 을지로 281  | 2022-10-19 | 서울특별시 관악구 봉천로**길 **       | 기타   | 32000 |
| 531 | 이*선           | 11가10**   | 2022-10-11<br>02:16 | 신당동   | 서울 중구 신당동 204-30  | 2022-10-19 | 서울특별시 강동구 암사길 **~**       | 폐문부재 | 32000 |
| 532 | 김*훈           | 86려42**   | 2022-10-11<br>02:31 | 신당동   | 서울 중구 신당동 217-118 | 2022-10-19 | 서울특별시 송파구 백제고분로**길 **~**  | 기타   | 32000 |
| 533 | 최*희           | 111나46**  | 2022-10-11<br>02:39 | 을지로6가 | 두산타워 정문           | 2022-10-19 | 충청북도 청주시 서원구 예체로***번길 **  | 기타   | 32000 |
| 534 | J*N*H*N*H*N   | 86소80**   | 2022-10-11<br>02:40 | 홍인동   | 서울 중구 홍인동 162-1   | 2022-10-17 | 경기도 수원시 장안구 창훈로***번길 **~* | 기타   | 32000 |
| 535 | 김*호           | 84고52**   | 2022-10-11<br>02:41 | 신당동   | 서울 중구 신당동 208-4   | 2022-10-19 | 경기도 고양시 덕양구 동송로 **~**     | 폐문부재 | 32000 |
| 536 | 전*준           | 160조60**  | 2022-10-11<br>02:43 | 신당동   | 서울 중구 신당동 220-37  | 2022-10-19 | 서울특별시 성북구 아리랑로 **         | 기타   | 32000 |
| 537 | 최*재           | 94다08**   | 2022-10-11<br>02:43 | 신당동   | 서울 중구 신당동 217-119 | 2022-10-19 | 경기도 화성시 동안중양로 ***         | 폐문부재 | 32000 |
| 538 | W*N*T*A*J*N*  | 51오58**   | 2022-10-11<br>02:58 | 홍인동   | 충무아트홀 주차장입구       | 2022-10-17 | 서울특별시 서대문구 연희로 **~*       | 기타   | 32000 |
| 539 | 정*연           | 158부20**  | 2022-10-11<br>03:43 | 신당동   | 신한은행 등대문지점 앞      | 2022-10-19 | 부산광역시 동래구 여교북로***번길 **    | 폐문부재 | 32000 |
| 540 | 광*역*삭*사       | 91거88**   | 2022-10-11<br>04:07 | 을지로6가 | 구민회관 앞            | 2022-10-17 | 울산광역시 울주군 삼남읍 서상평길 **~*   | 기타   | 32000 |
| 541 | 박*수           | 51주43**   | 2022-10-11<br>05:19 | 신당동   | 서울 중구 신당동 217-120 | 2022-10-19 | 서울특별시 성동구 성수일로**길 **      | 기타   | 32000 |
| 542 | 김*수           | 81거78**   | 2022-10-11<br>05:19 | 신당동   | 서울 중구 신당동 217-120 | 2022-10-19 | 경기도 성남시 수정구 모란로 **        | 기타   | 32000 |
| 543 | 백*희           | 45구24**   | 2022-10-11<br>05:19 | 신당동   | 서울 중구 신당동 217-120 | 2022-10-19 | 서울특별시 성동구 마장로 ***         | 기타   | 32000 |
| 544 | 양*봉           | 서울80자79** | 2022-10-11<br>05:19 | 신당동   | 서울 중구 신당동 217-118 | 2022-10-19 | 서울특별시 강북구 삼양로***다길 **~*   | 기타   | 32000 |

|     |          |           |                     |       |                     |            |                           |       |        |
|-----|----------|-----------|---------------------|-------|---------------------|------------|---------------------------|-------|--------|
| 545 | 함*진      | 83버08**   | 2022-10-11<br>05:19 | 신당동   | 서울 중구 신당동 217-120   | 2022-10-19 | 서울특별시 동대문구 천호대로 ***       | 기타    | 32000  |
| 546 | 김*우      | 85버78**   | 2022-10-11<br>05:51 | 신당동   | 서울 중구 신당동 432-2719  | 2022-10-19 | 경기도 구리시 동구릉로***번길 **      | 폐문부재  | 32000  |
| 547 | 강*수      | 54더98**   | 2022-10-11<br>05:55 | 홍인동   | 리마크빌 및 두산아파트 사이 건너편 | 2022-10-19 | 경기도 안양시 동안구 경수대로***번길 **  | 기타    | 40000  |
| 548 | 우*제      | 경기84바40** | 2022-10-11<br>07:50 | 신당동   | 송월타월                | 2022-10-19 | 경기도 의정부시 신흥로 **~**        | 폐문부재  | 32000  |
| 549 | 서*충      | 809저60**  | 2022-10-11<br>08:20 | 무교동   | 한국복지재단빌딩(기업은행앞)     | 2022-10-19 | 인천광역시 서구 청라에메랄드로***번길 **  | 기타    | 32000  |
| 550 | 김*목      | 서울81사48** | 2022-10-11<br>08:28 | 황학동   | 서울특별시 중구 퇴계로 447    | 2022-10-18 | 서울특별시 양천구 목동중앙본로**길 **    | 기타    | 96000  |
| 551 | J*N*G*A* | 197라30**  | 2022-10-11<br>09:05 | 산림동   | 세운상가                | 2022-10-17 | 서울특별시 마포구 서강로**길 **       | 기타    | 32000  |
| 552 | 김*남      | 20무61**   | 2022-10-11<br>09:06 | 오장동   | 바다회집                | 2022-10-19 | 경기도 고양시 덕양구 화신로 ***       | 폐문부재  | 32000  |
| 553 | 박*숙      | 34조19**   | 2022-10-11<br>09:31 | 홍인동   | 한신주방설비 앞            | 2022-10-19 | 충청북도 제천시 내토로**길 *         | 기타    | 32000  |
| 554 | (*)*건*토* | 103더96**  | 2022-10-11<br>09:38 | 산림동   | 세운상가                | 2022-10-17 | 대전광역시 유성구 대덕대로 ***        | 이사불명  | 32000  |
| 555 | 이*수      | 81소76**   | 2022-10-11<br>10:24 | 다동    | 서울특별시 중구 을지로1길 32-3 | 2022-10-18 | 서울특별시 강북구 화계사길 **~*       | 기타    | 32000  |
| 556 | 신*여*사*주* | 경기71바71** | 2022-10-11<br>10:29 | 충림동   | 삼성빌리지 102동 맞은편      | 2022-10-17 | 경기도 양주시 광적면 그루고개로 ***     | 수취인불명 | 104000 |
| 557 | 오*한      | 95부09**   | 2022-10-11<br>10:44 | 황학동   | 서울 중구 황학동 1756-1    | 2022-10-19 | 경기도 성남시 수정구 남문로***번길 **~* | 기타    | 32000  |
| 558 | 용*장      | 경기90아56** | 2022-10-11<br>10:46 | 황학동   | 서울 중구 황학동 2473-38   | 2022-10-19 | 경기도 양주시 평화로***번길 **~**    | 기타    | 32000  |
| 559 | 이*길      | 87루59**   | 2022-10-11<br>11:00 | 신당동   | 서울 중구 신당동 199-6     | 2022-10-19 | 경기도 양주시 고암길 ***~**        | 기타    | 32000  |
| 560 | 홍*일      | 27모04**   | 2022-10-11<br>11:03 | 을지로7가 | 토요코인호텔 앞            | 2022-10-19 | 서울특별시 동대문구 망우로**길 **      | 기타    | 32000  |

|     |              |               |                     |       |                        |            |                         |       |       |
|-----|--------------|---------------|---------------------|-------|------------------------|------------|-------------------------|-------|-------|
| 561 | J*N*O*G*H*N  | 62가82**       | 2022-10-11<br>11:04 | 북창동   | 서울 중구 북창동 93-31        | 2022-10-17 | 강원도 원주시 남산로**번길 ****    | 기타    | 32000 |
| 562 | 김*윤          | 36버85**       | 2022-10-11<br>11:19 | 주교동   | 방산시장 안                 | 2022-10-19 | 서울특별시 성동구 무학로*길 **      | 기타    | 32000 |
| 563 | D*I*U        | 143서82**      | 2022-10-11<br>11:23 | 명동2가  | 서울 중구 명동2가 106         | 2022-10-17 | 서울특별시 성동구 금호로 ***       | 기타    | 32000 |
| 564 | 홍*의          | 86누44**       | 2022-10-11<br>11:24 | 충무로1가 | 서울특별시 중구 명동8나길 38      | 2022-10-19 | 서울특별시 강서구 월정로**길 **.*   | 기타    | 32000 |
| 565 | T*N*N*T*L*Y  | 347러91**      | 2022-10-11<br>11:35 | 장충동2가 | 서울 중구 장충동2가 161-31     | 2022-10-17 | 충청남도 아산시 둔포면 충무로 ****.* | 폐문부재  | 32000 |
| 566 | 김*영          | 08러45**       | 2022-10-11<br>12:16 | 신당동   | 신한은행 동대문지점 앞           | 2022-10-19 | 서울특별시 성동구 살곶이길 **       | 기타    | 32000 |
| 567 | (*)*성*행*     | 43고07**       | 2022-10-11<br>12:54 | 을지로2가 | 명동 명례방길                | 2022-10-17 | 제주특별자치도 제주시 연복로 **      | 수취인불명 | 32000 |
| 568 | Z*A*J*N      | 268서82**      | 2022-10-11<br>13:38 | 충무로2가 | 서울 중구 충무로2가 111        | 2022-10-17 | 서울특별시 영등포구 디지털로 ***     | 기타    | 32000 |
| 569 | 주*회*신*기*리*이* | 316러76**      | 2022-10-11<br>13:39 | 충무로2가 | 서울특별시 중구 명동8가길<br>34-1 | 2022-10-17 | 경기도 화성시 봉담읍 참샘길 **      | 기타    | 40000 |
| 570 | (*)*세*엘*베*터  | 81두01**       | 2022-10-11<br>13:39 | 충무로2가 | 서울특별시 중구 명동8가길 32      | 2022-10-17 | 경기도 화성시 봉담읍 참샘길 **      | 기타    | 40000 |
| 571 | 이*주          | 83모93**       | 2022-10-11<br>13:39 | 충무로2가 | 서울 중구 충무로2가 111        | 2022-10-19 | 경기도 고양시 덕양구 마상로 ****.*  | 폐문부재  | 32000 |
| 572 | 박*렬          | 서울38아1<br>0** | 2022-10-11<br>13:39 | 소공동   | 서울 시청광장앞               | 2022-10-19 | 서울특별시 양천구 신정이벤*로 **     | 기타    | 32000 |
| 573 | 김*경          | 88마05**       | 2022-10-11<br>13:40 | 충무로2가 | 서울 중구 충무로2가 111        | 2022-10-19 | 서울특별시 양천구 남부순환로**길 **   | 기타    | 32000 |
| 574 | 방*혜          | 52보19**       | 2022-10-11<br>13:42 | 충무로1가 | 서울 중구 충무로1가 26-1       | 2022-10-19 | 서울특별시 성북구 장월로 ***       | 기타    | 32000 |
| 575 | 시*건*전*(*)    | 84구88**       | 2022-10-11<br>13:55 | 명동1가  | 서울특별시 중구 명동길 53        | 2022-10-17 | 경기도 파주시 월롱산로 ***        | 수취인불명 | 32000 |
| 576 | N*M*U*I*     | 36구32**       | 2022-10-11<br>13:55 | 순화동   | 순화어린이공원                | 2022-10-17 | 인천광역시 연수구 함박로**번길 *     | 폐문부재  | 32000 |

|     |                           |                |                     |       |                         |            |                        |       |       |
|-----|---------------------------|----------------|---------------------|-------|-------------------------|------------|------------------------|-------|-------|
| 577 | 신*훈                       | 30허04**        | 2022-10-11<br>14:11 | 예장동   | 서울 중구 예장동 2-102         | 2022-10-26 | 경기도 하남시 위례대로*길 **      | 기타    | 32000 |
| 578 | (*)*성*이*솔                 | 159호76**       | 2022-10-11<br>14:22 | 황학동   | 신당역1번출구 중앙시장            | 2022-10-27 | 서울특별시 강서구 공항대로 ***     | 기타    | 32000 |
| 579 | 최*문                       | 12서83**        | 2022-10-11<br>14:22 | 인현동1가 | 필동 돈화문로                 | 2022-10-19 | 경기도 남양주시 두물로**번길 **.*  | 폐문부재  | 32000 |
| 580 | 최*묵                       | 53더59**        | 2022-10-11<br>14:45 | 을지로4가 | 대림상가 영일조명               | 2022-10-19 | 서울특별시 송파구 오금로**길 *.**  | 기타    | 32000 |
| 581 | 최*석                       | 서울83자5<br>1**  | 2022-10-11<br>14:46 | 신당동   | 신당동 366-464             | 2022-10-18 | 서울특별시 노원구 한글비석로 ***    | 기타    | 64000 |
| 582 | 배*록                       | 서울86자5<br>9**  | 2022-10-11<br>15:22 | 필동3가  | 필동삼거리 녹원사 앞             | 2022-10-19 | 서울특별시 서대문구 거북골로 ***    | 기타    | 64000 |
| 583 | R*K*M*T*L*A*V*K*A*J<br>*N | 41우35**        | 2022-10-11<br>15:22 | 광희동1가 | 광희빌딩                    | 2022-10-17 | 광주광역시 서구 빛고을대로 **      | 폐문부재  | 32000 |
| 584 | 송*장                       | 238노67**       | 2022-10-11<br>15:31 | 을지로3가 | 을지로3가역4번출구              | 2022-10-19 | 서울특별시 은평구 통일로**길 *.**  | 폐문부재  | 32000 |
| 585 | 김*훈                       | 경기180배1<br>9** | 2022-10-11<br>15:46 | 수표동   | KEB하나은행 뒷편              | 2022-10-19 | 경기도 화성시 동탄기흥로 ****.**  | 폐문부재  | 32000 |
| 586 | 이*하                       | 20라37**        | 2022-10-11<br>16:04 | 산림동   | 서울특별시 중구 을지로 157        | 2022-10-18 | 서울특별시 성북구 들꽃이로**길 **   | 기타    | 32000 |
| 587 | (*)*이*케*                  | 52하21**        | 2022-10-11<br>16:31 | 광희동1가 | 서울특별시 중구 을지로44길 12      | 2022-10-27 | 서울특별시 강서구 공항대로 ***     | 기타    | 32000 |
| 588 | 주*회*제*예*메*                | 222나35**       | 2022-10-11<br>16:31 | 태평로2가 | 서울 중구 태평로2가 113-1       | 2022-10-17 | 경기도 양주시 천보산로*번길 **     | 수취인불명 | 32000 |
| 589 | G*Y*U*L*E*S               | 115호27**       | 2022-10-11<br>16:33 | 광희동1가 | 서울특별시 중구 마른내로 지하<br>162 | 2022-10-26 | 대전광역시 서구 갈매중로*번길 **    | 폐문부재  | 32000 |
| 590 | N*M*A*J*R*A*T*G*O*<br>H   | 17수36**        | 2022-10-11<br>16:54 | 광희동1가 | 광희빌딩                    | 2022-10-17 | 서울특별시 성북구 한천로**길 **.** | 기타    | 32000 |
| 591 | 정*봉                       | 32겨29**        | 2022-10-11<br>16:58 | 필동1가  | 명보사거리                   | 2022-10-19 | 서울특별시 강남구 봉은사로**길 **.* | 기타    | 32000 |
| 592 | 김*구                       | 14허97**        | 2022-10-11<br>17:02 | 신당동   | 서울 중구 신당동 432-2252      | 2022-10-26 | 경상남도 김해시 삼안로**번길 **    | 폐문부재  | 32000 |



|     |                  |               |                     |       |                        |            |                         |       |       |
|-----|------------------|---------------|---------------------|-------|------------------------|------------|-------------------------|-------|-------|
| 593 | 조*희              | 33호78**       | 2022-10-11<br>17:24 | 신당동   | 장충할인마트 사거리             | 2022-10-28 | 경기도 용인시 기흥구 한보라로**번길 ** | 수취인불명 | 32000 |
| 594 | 김*태              | 37모75**       | 2022-10-11<br>17:29 | 순화동   | 순화어린이공원                | 2022-10-19 | 서울특별시 동작구 동용로 ***       | 폐문부재  | 32000 |
| 595 | 지*송              | 05여28**       | 2022-10-11<br>17:30 | 신당동   | 서울 중구 신당동 52-205       | 2022-10-18 | 서울특별시 서초구 방배로**길 *      | 기타    | 32000 |
| 596 | 김*수              | 332거72**      | 2022-10-11<br>17:39 | 신당동   | 서울특별시 중구 다산로 지하<br>115 | 2022-10-19 | 서울특별시 중구 동호로**길 **      | 기타    | 32000 |
| 597 | 박*순              | 35러50**       | 2022-10-11<br>18:34 | 황학동   | 황학식당 형제종합주방            | 2022-10-19 | 부산광역시 동래구 명장으로**번길 **.* | 폐문부재  | 32000 |
| 598 | J*N*E*L*N*       | 서울81배3<br>0** | 2022-10-11<br>18:44 | 필동3가  | 필동삼거리 녹원사 앞            | 2022-10-17 | 서울특별시 동대문구 망우로**다길 **   | 수취인불명 | 64000 |
| 599 | 유*희*성*건*         | 51거51**       | 2022-10-11<br>18:53 | 신당동   | 신당사거리 공영주차장            | 2022-10-17 | 전라북도 정읍시 태인면 석지로 ****   | 폐문부재  | 32000 |
| 600 | 이*환              | 20두40**       | 2022-10-11<br>19:27 | 신당동   | 삼원상가 앞                 | 2022-10-19 | 서울특별시 성동구 금호로**길 *-*    | 기타    | 32000 |
| 601 | 정*화              | 16서80**       | 2022-10-11<br>19:36 | 회현동1가 | 금성오토바이 옆               | 2022-10-19 | 서울특별시 종로구 사직로**길 *-*    | 기타    | 32000 |
| 602 | P*K*E*G*Y        | 19오07**       | 2022-10-11<br>19:46 | 광희동1가 | 서울 중구 광희동1가 86-5       | 2022-10-17 | 경기도 화성시 동탄반송**길 **.*    | 폐문부재  | 32000 |
| 603 | Z*K*A*E*K*H*A*H* | 40누20**       | 2022-10-11<br>19:46 | 광희동1가 | 서울특별시 중구 마른내로 147      | 2022-10-17 | 경기도 용인시 기흥구 신정로**번길 **  | 폐문부재  | 32000 |
| 604 | K*M*E*E*A        | 59소86**       | 2022-10-11<br>19:47 | 광희동1가 | 서울특별시 중구 마른내로 157      | 2022-10-17 | 충청남도 아산시 둔포면 둔포로 **.*   | 폐문부재  | 32000 |
| 605 | 왕*밍              | 07수86**       | 2022-10-11<br>19:48 | 광희동1가 | 서울 중구 광희동1가 182-45     | 2022-10-19 | 경기도 부천시 호현로**번길 *       | 기타    | 32000 |
| 606 | 이*미              | 49도82**       | 2022-10-11<br>19:54 | 인현동2가 | 인현동2가 기업은행             | 2022-10-19 | 서울특별시 은평구 통일로 ***       | 폐문부재  | 32000 |
| 607 | 박*진              | 67로51**       | 2022-10-11<br>20:00 | 필동1가  | 명보사거리                  | 2022-10-19 | 서울특별시 성북구 성북로**길 **     | 기타    | 32000 |
| 608 | 안*우              | 193하42**      | 2022-10-11<br>20:16 | 황학동   | 서울특별시 중구 난계로15길 14     | 2022-10-26 | 서울특별시 중구 마장로 **         | 주소불명  | 32000 |

|     |                |          |                     |       |                        |            |                          |       |       |
|-----|----------------|----------|---------------------|-------|------------------------|------------|--------------------------|-------|-------|
| 609 | N*U*E**K*I*A*  | 51고58**  | 2022-10-11<br>20:33 | 광희동1가 | 광희빌딩                   | 2022-10-17 | 서울특별시 동대문구 회기로**나길 **    | 이사불명  | 40000 |
| 610 | S*E*H*N*H*     | 24저42**  | 2022-10-11<br>20:33 | 광희동2가 | 서울특별시 중구 장충단로10길<br>20 | 2022-10-14 | 서울특별시 성북구 고려대로**길 **     | 기타    | 32000 |
| 611 | 박*훈            | 43모71**  | 2022-10-11<br>20:40 | 신당동   | 새마을금고 맞은편              | 2022-10-19 | 서울특별시 중구 다산로**다길 **.*    | 기타    | 32000 |
| 612 | 한*희            | 15가82**  | 2022-10-11<br>20:44 | 충무로5가 | 미니스톱 앞                 | 2022-10-19 | 서울특별시 중구 퇴계로 ***         | 기타    | 32000 |
| 613 | P*A*Y*N*N      | 171누68** | 2022-10-11<br>20:47 | 을지로6가 | 동대문 케레스타               | 2022-10-17 | 경기도 안성시 중앙로 ***          | 폐문부재  | 32000 |
| 614 | 주*희*가*비        | 18구95**  | 2022-10-11<br>20:51 | 을지로2가 | 서울특별시 중구 을지로 50        | 2022-10-17 | 경기도 고양시 일산서구 강성로 ***     | 폐문부재  | 32000 |
| 615 | 방*혜            | 52보19**  | 2022-10-11<br>20:58 | 충무로1가 | 서울특별시 중구 명동8나길 12      | 2022-10-19 | 서울특별시 성북구 장월로 ***        | 기타    | 32000 |
| 616 | 박*훈            | 30러17**  | 2022-10-11<br>21:02 | 신당동   | 한양공업고등학교 정문 앞          | 2022-10-19 | 인천광역시 미추홀구 한나루로**번길 **.* | 기타    | 32000 |
| 617 | S*N*Y*F*N*     | 10우26**  | 2022-10-11<br>21:04 | 신당동   | 서울특별시 중구 청구로17길 15     | 2022-10-14 | 서울특별시 마포구 신촌로**길 **      | 기타    | 32000 |
| 618 | 베*트*이*씨*리*주*희* | 15모14**  | 2022-10-11<br>21:04 | 신당동   | 서울 중구 신당동 403-68       | 2022-10-14 | 인천광역시 서구 북항로**번길 **.*    | 수취인불명 | 32000 |
| 619 | 구*정            | 45호60**  | 2022-10-11<br>21:22 | 홍인동   | 리마크빌 및 두산아파트 사이<br>건너편 | 2022-10-26 | 광주광역시 북구 밤밭로 ***         | 수취인불명 | 32000 |
| 620 | 배*만            | 45호70**  | 2022-10-11<br>22:35 | 을지로6가 | 구민회관 앞                 | 2022-10-26 | 충청남도 천안시 서북구 성정로 **      | 기타    | 32000 |
| 621 | (*)*일*씨*수*점    | 101호90** | 2022-10-11<br>22:56 | 홍인동   | 디오트 앞                  | 2022-10-17 | 서울특별시 성동구 천호대로 ***       | 기타    | 32000 |
| 622 | 한*범            | 16소88**  | 2022-10-11<br>23:18 | 홍인동   | 디오트 앞                  | 2022-10-19 | 대구광역시 달성군 현풍읍 현풍동로**길 *  | 기타    | 32000 |
| 623 | 김*경            | 69모17**  | 2022-10-11<br>23:39 | 신당동   | 신한은행 동대문지점 앞           | 2022-10-19 | 인천광역시 서구 검단로 ***         | 기타    | 32000 |
| 624 | 박*철            | 10수64**  | 2022-10-11<br>23:54 | 을지로6가 | 두산타워 정문                | 2022-10-19 | 경기도 안산시 상록구 네고지**길 **    | 폐문부재  | 32000 |

|     |              |           |                     |       |                      |            |                            |       |       |
|-----|--------------|-----------|---------------------|-------|----------------------|------------|----------------------------|-------|-------|
| 625 | L*U*H*O      | 55우85**   | 2022-10-11<br>23:59 | 황학동   | 서울특별시 중구 난계로17길 40   | 2022-10-17 | 인천광역시 미추홀구 미추홀대로***번길 **   | 기타    | 32000 |
| 626 | 박*우          | 20거39**   | 2022-10-11<br>23:59 | 황학동   | 서울특별시 중구 난계로17길 48   | 2022-10-19 | 서울특별시 성동구 난계로 ***          | 기타    | 32000 |
| 627 | 김*석          | 19로13**   | 2022-10-11<br>23:59 | 황학동   | 서울특별시 중구 난계로17길 30-3 | 2022-10-19 | 서울특별시 구로구 구로중앙로**길 **      | 기타    | 32000 |
| 628 | 이*자          | 20거58**   | 2022-10-11<br>23:59 | 황학동   | 서울특별시 중구 난계로17길 60   | 2022-10-19 | 서울특별시 서초구 청계산로**길 *-**     | 기타    | 32000 |
| 629 | 김*화          | 서울32아24** | 2022-10-12<br>00:25 | 광희동1가 | 광희빌딩                 | 2022-10-19 | 서울특별시 양천구 목동중앙북로**길 **     | 기타    | 32000 |
| 630 | 한*현          | 390러27**  | 2022-10-12<br>00:25 | 을지로6가 | 서울 중구 을지로6가 18-159   | 2022-10-19 | 경기도 수원시 장안구 송정로 **         | 기타    | 32000 |
| 631 | (*)*당        | 59로60**   | 2022-10-12<br>00:27 | 신당동   | 서울 중구 신당동 853        | 2022-10-17 | 부산광역시 금정구 부산대학로 **-*       | 폐문부재  | 32000 |
| 632 | 유*순          | 22가57**   | 2022-10-12<br>00:42 | 홍인동   | 충무아트홀 주차장입구          | 2022-10-19 | 서울특별시 구로구 도림로 **           | 기타    | 32000 |
| 633 | 주*회*크*니*시*템  | 193하33**  | 2022-10-12<br>00:52 | 충무로4가 | 서울특별시 중구 퇴계로 213     | 2022-10-24 | 서울특별시 동작구 동작대로**길 **, ***호 | 수취인불명 | 32000 |
| 634 | 하*태          | 192호13**  | 2022-10-12<br>01:08 | 신당동   | 한양공업고등학교 정문 앞        | 2022-10-26 | 강원도 영월군 남면 토교로 ***         | 폐문부재  | 32000 |
| 635 | 김*장          | 48하13**   | 2022-10-12<br>01:14 | 신당동   | 서울 중구 신당동 432-2218   | 2022-10-28 | 서울특별시 중구 다산로**길 **         | 기타    | 32000 |
| 636 | 박*련          | 03서14**   | 2022-10-12<br>01:22 | 을지로6가 | 두산타워 정문              | 2022-10-19 | 경기도 성남시 분당구 판교역로 ***       | 기타    | 32000 |
| 637 | 김*숙          | 50거65**   | 2022-10-12<br>01:33 | 을지로6가 | 서울 중구 을지로6가 18-11    | 2022-10-19 | 경기도 시흥시 옥tero **           | 기타    | 32000 |
| 638 | 임*현          | 28우30**   | 2022-10-12<br>02:05 | 신당동   | 한양공업고등학교 정문 앞        | 2022-10-19 | 서울특별시 구로구 구로동로**길 **       | 기타    | 32000 |
| 639 | N*U*D*V*E*H* | 51고58**   | 2022-10-12<br>03:10 | 광희동1가 | 광희빌딩                 | 2022-10-17 | 서울특별시 동대문구 회기로**나길 **      | 이사불명  | 40000 |
| 640 | 김*만          | 06다11**   | 2022-10-12<br>04:03 | 황학동   | 서울특별시 중구 청계천로 370    | 2022-10-19 | 서울특별시 서대문구 석산로**길 **       | 기타    | 40000 |

|     |              |           |                     |       |                    |            |                         |       |       |
|-----|--------------|-----------|---------------------|-------|--------------------|------------|-------------------------|-------|-------|
| 641 | 반*환          | 157호85**  | 2022-10-12<br>04:36 | 신당동   | 기동대 1              | 2022-10-26 | 서울특별시 중구 청계천로 ***       | 기타    | 32000 |
| 642 | 유*연          | 41부49**   | 2022-10-12<br>04:46 | 만리동2가 | 서울 중구 만리동2가 273    | 2022-10-19 | 서울특별시 마포구 손기정로**길 *-*   | 기타    | 32000 |
| 643 | 이*원          | 281부51**  | 2022-10-12<br>04:47 | 만리동2가 | 서울 중구 만리동2가 273    | 2022-10-19 | 서울특별시 마포구 손기정로**길 *     | 기타    | 32000 |
| 644 | 주*회*금*테*     | 07소38**   | 2022-10-12<br>04:47 | 만리동2가 | 서울 중구 만리동2가 273    | 2022-10-17 | 서울특별시 성북구 동소문로**길 **    | 기타    | 32000 |
| 645 | 이*원          | 경기90매34** | 2022-10-12<br>05:14 | 신당동   | 서울 중구 신당동 213-11   | 2022-10-19 | 경기도 양평군 양서면 목왕로 ***     | 기타    | 32000 |
| 646 | N*R*D*V*E*H* | 212버55**  | 2022-10-12<br>08:26 | 광희동1가 | 광희빌딩               | 2022-10-17 | 서울특별시 중구 을지로**길 **      | 수취인불명 | 32000 |
| 647 | 임*열          | 01너73**   | 2022-10-12<br>08:40 | 정동    | 서울 중구 정동 15-9      | 2022-10-19 | 서울특별시 마포구 성암로**길 **     | 기타    | 32000 |
| 648 | 최*준          | 85나08**   | 2022-10-12<br>08:52 | 만리동1가 | 서울특별시 중구 만리재로37길 3 | 2022-10-19 | 경기도 고양시 덕양구 호국로***번길 ** | 폐문부재  | 32000 |
| 649 | 박*권          | 24보09**   | 2022-10-12<br>09:07 | 신당동   | 서울특별시 중구 다산로8길 32  | 2022-10-19 | 서울특별시 중구 다산로**길 **      | 기타    | 32000 |
| 650 | 안*화          | 114수58**  | 2022-10-12<br>09:08 | 무학동   | 신당동 레드망고 앞         | 2022-10-19 | 서울특별시 중구 청구로 **         | 기타    | 32000 |
| 651 | 문*식          | 경기89자37** | 2022-10-12<br>09:08 | 황학동   | 황학 영도로, 대동벽지       | 2022-10-19 | 경기도 시흥시 정왕대로**번길 *      | 기타    | 40000 |
| 652 | 백*중          | 82부49**   | 2022-10-12<br>09:10 | 신당동   | 약수하이츠아파트           | 2022-10-19 | 서울특별시 중구 동호로**길 **      | 기타    | 96000 |
| 653 | J*N*U*Y*N*   | 399두70**  | 2022-10-12<br>09:10 | 회현동1가 | 남대문게스트하우스 앞        | 2022-10-17 | 서울특별시 영등포구 도림천로 ***     | 기타    | 32000 |
| 654 | 이*영          | 81라08**   | 2022-10-12<br>09:12 | 명동1가  | 명동 ABC마트 앞         | 2022-10-19 | 경기도 남양주시 진접읍 해밀예당*로 **  | 기타    | 32000 |
| 655 | 정*화          | 서울91자26** | 2022-10-12<br>09:22 | 신당동   | 약수하이츠아파트           | 2022-10-19 | 서울특별시 노원구 노원로**길 **     | 기타    | 96000 |
| 656 | 주*회*트*음*     | 83부07**   | 2022-10-12<br>09:23 | 명동1가  | 명동 ABC마트 앞         | 2022-10-17 | 경기도 양주시 만송로 ***         | 수취인불명 | 32000 |

|     |             |          |                     |       |                        |            |                           |       |       |
|-----|-------------|----------|---------------------|-------|------------------------|------------|---------------------------|-------|-------|
| 657 | 조*을         | 93버38**  | 2022-10-12<br>09:33 | 황학동   | 황학 영도로, 대동벽지           | 2022-10-19 | 서울특별시 성북구 종암로**길 **       | 기타    | 32000 |
| 658 | 이*민         | 68다25**  | 2022-10-12<br>09:35 | 신당동   | 서울 중구 신당동 851-3        | 2022-10-19 | 경기도 의정부시 경의로**번길 ****     | 폐문부재  | 32000 |
| 659 | 나*림         | 278나28** | 2022-10-12<br>10:17 | 무학동   | 신당동 레드망고 앞             | 2022-10-19 | 서울특별시 중구 청구로**길 **        | 기타    | 32000 |
| 660 | 임*택         | 55구52**  | 2022-10-12<br>10:47 | 신당동   | 호박식당 건너편               | 2022-10-19 | 서울특별시 영등포구 국회대로**길 **     | 기타    | 32000 |
| 661 | 손*혁         | 19조42**  | 2022-10-12<br>10:47 | 수표동   | KEB하나은행 뒷편             | 2022-10-19 | 경기도 부천시 원종로**번길 **        | 기타    | 32000 |
| 662 | (*)*국*제*브*  | 160하90** | 2022-10-12<br>10:59 | 태평로2가 | 서울특별시 중구 세종대로 67       | 2022-10-24 | 서울특별시 영등포구 버드나루로 **       | 수취인불명 | 32000 |
| 663 | 안*연         | 47서73**  | 2022-10-12<br>11:13 | 복창동   | 서울특별시 중구 세종대로18길 16    | 2022-10-19 | 서울특별시 서대문구 세검정로**길 ***-** | 기타    | 32000 |
| 664 | 이*영         | 82소85**  | 2022-10-12<br>11:50 | 명동1가  | 명동 ABC마트 앞             | 2022-10-19 | 경기도 남양주시 진접읍 해밀예당*로 **    | 기타    | 32000 |
| 665 | (*)*투*이*씨   | 155호40** | 2022-10-12<br>11:58 | 을지로2가 | 명동 명례방길                | 2022-10-26 | 경기도 김포시 태창로 ***           | 폐문부재  | 32000 |
| 666 | 권*오         | 82저93**  | 2022-10-12<br>12:00 | 홍인동   | 리마크빌 및 두산아파트 사이<br>건너편 | 2022-10-19 | 경기도 하남시 초일로 ***           | 폐문부재  | 32000 |
| 667 | 주*희*에*플*닛   | 180가51** | 2022-10-12<br>12:35 | 신당동   | 장충할인마트 사거리             | 2022-10-26 | 서울특별시 성동구 무학로**길 **-*     | 이사불명  | 32000 |
| 668 | 이*성         | 82거01**  | 2022-10-12<br>13:14 | 황학동   | 서울 중구 황학동 1756-1       | 2022-10-19 | 서울특별시 성북구 안암로**길 **       | 기타    | 32000 |
| 669 | 박*영         | 144루43** | 2022-10-12<br>13:36 | 신당동   | 서울특별시 중구 다산로8길 32      | 2022-10-19 | 경기도 고양시 덕양구 도래대로 **       | 폐문부재  | 32000 |
| 670 | 양*철         | 20나22**  | 2022-10-12<br>13:38 | 신당동   | 서울 중구 신당동 372-12       | 2022-10-19 | 서울특별시 성동구 행당로 **          | 기타    | 96000 |
| 671 | 주*경         | 83우98**  | 2022-10-12<br>13:41 | 홍인동   | 한신주방설비 앞               | 2022-10-19 | 서울특별시 용산구 한강대로**길 **      | 수취인불명 | 32000 |
| 672 | L*E*E*N*W*O | 264가16** | 2022-10-12<br>13:55 | 인현동1가 | 필동 돈화문로                | 2022-10-17 | 서울특별시 광진구 광나루로 ***        | 기타    | 32000 |

|     |                |            |                     |        |                   |            |                            |       |       |
|-----|----------------|------------|---------------------|--------|-------------------|------------|----------------------------|-------|-------|
| 673 | 도*건*주*회*       | 80모76**    | 2022-10-12<br>14:07 | 황학동    | 황학 영도로, 대동벽지      | 2022-10-17 | 서울특별시 영등포구 도림로 ***         | 이사불명  | 32000 |
| 674 | 박*국            | 97소61**    | 2022-10-12<br>14:09 | 예관동    | 코리아빌딩 입구앞 사거리     | 2022-10-19 | 서울특별시 강북구 오패산로 ***         | 기타    | 32000 |
| 675 | 임*화            | 71도59**    | 2022-10-12<br>14:19 | 충무로2가  | 서울특별시 중구 명동8가길 32 | 2022-10-19 | 경기도 남양주시 진건읍 사릉로***번길 **-* | 기타    | 40000 |
| 676 | 최*             | 86나64**    | 2022-10-12<br>14:20 | 충무로2가  | 서울 중구 충무로2가 111   | 2022-10-19 | 서울특별시 강동구 상일로**길 **        | 폐문부재  | 32000 |
| 677 | 이*주            | 83모93**    | 2022-10-12<br>14:20 | 충무로2가  | 서울 중구 충무로2가 111   | 2022-10-19 | 경기도 고양시 덕양구 마상로 ***-*      | 폐문부재  | 32000 |
| 678 | 이*훈            | 87가06**    | 2022-10-12<br>14:20 | 충무로2가  | 서울 중구 충무로2가 111   | 2022-10-19 | 인천광역시 남동구 인하로***번길 **      | 기타    | 32000 |
| 679 | 김*미            | 41모87**    | 2022-10-12<br>14:21 | 충무로2가  | 서울 중구 충무로2가 8-2   | 2022-10-19 | 경기도 부천시 역곡로 ***            | 기타    | 32000 |
| 680 | 하*호            | 82부56**    | 2022-10-12<br>14:24 | 황학동    | 롯데캐슬 주차장입구        | 2022-10-19 | 서울특별시 송파구 바라드리**길 **       | 기타    | 32000 |
| 681 | 김*수            | 경기187배18** | 2022-10-12<br>14:28 | 홍인동    | 충무아트홀 주차장입구       | 2022-10-19 | 경기도 고양시 일산동구 경의로 ***-**    | 폐문부재  | 96000 |
| 682 | 신*호            | 52우84**    | 2022-10-12<br>14:31 | 신당동    | 우리은행 청구역지점        | 2022-10-19 | 서울특별시 중구 청구로 **            | 기타    | 32000 |
| 683 | 주*희*신*         | 166허40**   | 2022-10-12<br>14:42 | 을지로6가  | 두산타워 주차장출구        | 2022-10-26 | 서울특별시 강남구 영등대로 ***         | 수취인불명 | 32000 |
| 684 | 서*도            | 61로90**    | 2022-10-12<br>15:12 | 남대문로5가 | SG타워 빌딩 정문 앞      | 2022-10-19 | 경기도 화성시 향남읍 상신하길로***번나길 ** | 기타    | 32000 |
| 685 | 손*수            | 13나59**    | 2022-10-12<br>15:37 | 오장동    | 을지로4가역6번출구        | 2022-10-19 | 서울특별시 광진구 자양로**길 **-*      | 기타    | 32000 |
| 686 | Z*A*J*N        | 268서82**   | 2022-10-12<br>15:51 | 충무로2가  | 서울 중구 충무로2가 111   | 2022-10-17 | 서울특별시 영등포구 디지털로 ***        | 기타    | 32000 |
| 687 | 조*홍            | 55다66**    | 2022-10-12<br>15:51 | 충무로2가  | 서울 중구 충무로2가 111   | 2022-10-19 | 서울특별시 중랑구 중랑천로**길 **-*     | 기타    | 32000 |
| 688 | N*U*E*T*K*I*A* | 51고58**    | 2022-10-12<br>15:51 | 광희동1가  | 광희빌딩              | 2022-10-17 | 서울특별시 동대문구 회기로**나길 **      | 이사불명  | 40000 |

|     |                     |               |                     |       |                    |            |                          |       |       |
|-----|---------------------|---------------|---------------------|-------|--------------------|------------|--------------------------|-------|-------|
| 689 | 우*영                 | 18서76**       | 2022-10-12<br>15:52 | 충무로2가 | 서울 중구 충무로2가 111    | 2022-10-19 | 서울특별시 강북구 오원로 **         | 기타    | 32000 |
| 690 | 손*만                 | 22노84**       | 2022-10-12<br>15:52 | 신당동   | 우리은행 청구역지점         | 2022-10-19 | 경기도 구리시 동구릉로**번길 **      | 폐문부재  | 32000 |
| 691 | 조*울                 | 84로42**       | 2022-10-12<br>16:04 | 회현동2가 | 롯데캐슬 공영주차장         | 2022-10-19 | 서울특별시 성북구 종암로*나길 **      | 기타    | 32000 |
| 692 | 박*성                 | 81어73**       | 2022-10-12<br>16:09 | 인현동1가 | 필동 돈화문로            | 2022-10-19 | 경상남도 창원시 마산회원구 회성남**길 ** | 기타    | 32000 |
| 693 | 김*경                 | 54노21**       | 2022-10-12<br>16:11 | 신당동   | 신당 삼성(아) 상가사거리     | 2022-10-19 | 서울특별시 송파구 백제고분로**길 *-*   | 기타    | 32000 |
| 694 | 이*범                 | 서울31아2<br>8** | 2022-10-12<br>16:20 | 신당동   | 서울 중구 신당동 366-464  | 2022-10-19 | 서울특별시 노원구 공릉로**길 ***     | 기타    | 32000 |
| 695 | 강*욱                 | 95조33**       | 2022-10-12<br>16:21 | 초동    | 나인트리호텔 맞은편         | 2022-10-19 | 경기도 남양주시 사릉로**번길 *-**    | 기타    | 32000 |
| 696 | (*)호*푸*             | 04버66**       | 2022-10-12<br>16:25 | 수표동   | 서울 중구 수표동 27-2     | 2022-10-17 | 경기도 남양주시 일매로 ***-*       | 기타    | 32000 |
| 697 | 주*여*중*건*사*무*        | 서울40구8<br>5** | 2022-10-12<br>16:26 | 수표동   | 서울특별시 중구 충무로9길 42  | 2022-10-17 | 서울특별시 마포구 만리재로 ***       | 기타    | 40000 |
| 698 | 주*희*배*국*일*스*        | 85부95**       | 2022-10-12<br>16:26 | 수표동   | 서울특별시 중구 을지로11길 15 | 2022-10-17 | 서울특별시 강남구 논현로**길 **      | 기타    | 32000 |
| 699 | R*K*M*N*V*T*B*K     | 93머07**       | 2022-10-12<br>17:31 | 광희동1가 | 광희빌딩               | 2022-10-17 | 경상남도 김해시 전하로**번길 *-**    | 폐문부재  | 32000 |
| 700 | 이*숙                 | 40거66**       | 2022-10-12<br>17:42 | 신당동   | 서울 중구 신당동 340-32   | 2022-10-19 | 서울특별시 강서구 양천로**길 **      | 기타    | 32000 |
| 701 | P*A*H*I*O*A*V*E*I*A | 46거94**       | 2022-10-12<br>17:49 | 광희동1가 | 광희빌딩               | 2022-10-17 | 경기도 시흥시 서울대학교**번길 **-*   | 기타    | 32000 |
| 702 | 강*석                 | 56타94**       | 2022-10-12<br>18:28 | 을지로5가 | 중부시장, 수도목재상사       | 2022-10-19 | 서울특별시 강동구 풍성로**길 **      | 폐문부재  | 32000 |
| 703 | J*N*E*L*N*          | 서울81배3<br>0** | 2022-10-12<br>18:35 | 필동3가  | 필동삼거리 녹원사 앞        | 2022-10-17 | 서울특별시 동대문구 망우로**다길 **    | 수취인불명 | 64000 |
| 704 | L*H*N*G*A*          | 64무50**       | 2022-10-12<br>18:43 | 신당동   | 다산어린이공원 앞          | 2022-10-17 | 서울특별시 광진구 독섬로 ***-*      | 기타    | 32000 |

|     |                |               |                     |       |                     |            |                           |       |       |
|-----|----------------|---------------|---------------------|-------|---------------------|------------|---------------------------|-------|-------|
| 705 | (*)인*퍼*        | 18나22**       | 2022-10-12<br>19:04 | 신당동   | 신당사거리 공영주차장         | 2022-10-26 | 서울특별시 성동구 금호로 ***         | 기타    | 32000 |
| 706 | 양*석            | 823두11**      | 2022-10-12<br>19:17 | 명동1가  | 명동 ABC마트 앞          | 2022-10-19 | 서울특별시 종로구 공릉로*나길 *        | 기타    | 32000 |
| 707 | 최*상            | 22주89**       | 2022-10-12<br>19:22 | 황학동   | 황학식당 형제종합주방         | 2022-10-19 | 서울특별시 동대문구 장안로**길 **-*    | 기타    | 32000 |
| 708 | P*Y*           | 39다18**       | 2022-10-12<br>19:28 | 신당동   | 신당사거리 공영주차장         | 2022-10-17 | 서울특별시 양천구 목동중앙북로 **-*     | 기타    | 32000 |
| 709 | 시*석            | 02구18**       | 2022-10-12<br>19:47 | 충무로2가 | 서울특별시 중구 명동8가길 26   | 2022-10-19 | 경기도 남양주시 화도읍 마석로**번길 **-* | 기타    | 32000 |
| 710 | 이*희            | 179무14**      | 2022-10-12<br>19:50 | 광희동1가 | 광희빌딩                | 2022-10-19 | 경기도 하남시 미사강변중앙로 ***       | 폐문부재  | 32000 |
| 711 | 황*일            | 서울38아3<br>5** | 2022-10-12<br>19:52 | 광희동1가 | 광희빌딩                | 2022-10-19 | 서울특별시 도봉구 방학로*길 **        | 기타    | 32000 |
| 712 | 주*희*포*코*아      | 81조22**       | 2022-10-12<br>19:57 | 홍인동   | 서울특별시 중구 다산로46길 28  | 2022-10-17 | 서울특별시 동대문구 전충로*길 **       | 기타    | 32000 |
| 713 | (*)산*공         | 경남76바1<br>0** | 2022-10-12<br>20:10 | 회현동1가 | 서울 중구 회현동1가 산 1-2   | 2022-10-17 | 경상남도 함안군 칠원읍 용산*길 *       | 기타    | 40000 |
| 714 | 안*우            | 193하42**      | 2022-10-12<br>20:11 | 황학동   | 서울특별시 중구 난계로15길 16  | 2022-10-26 | 서울특별시 중구 마장로 **           | 주소불명  | 32000 |
| 715 | (*)산*공         | 경남76바1<br>1** | 2022-10-12<br>20:12 | 회현동1가 | 서울 중구 회현동1가 100-115 | 2022-10-17 | 경상남도 함안군 칠원읍 용산*길 *       | 기타    | 40000 |
| 716 | B*A*A*B*T*U*R* | 49호28**       | 2022-10-12<br>20:12 | 광희동1가 | 서울특별시 중구 을지로44길 19  | 2022-10-24 | 서울특별시 광진구 자양로**길 **-*     | 기타    | 32000 |
| 717 | W*Z*E*G*I      | 56오24**       | 2022-10-12<br>20:14 | 신당동   | 서울 중구 신당동 241-97    | 2022-10-17 | 서울특별시 중구 다산로**길 **-*      | 기타    | 32000 |
| 718 | 이*규            | 190허35**      | 2022-10-12<br>20:32 | 황학동   | 서울 중구 황학동 681-1     | 2022-10-28 | 대구광역시 중구 중앙대로**길 **       | 수취인불명 | 32000 |
| 719 | 김*태            | 58덕43**       | 2022-10-12<br>20:55 | 황학동   | 서울 중구 황학동 756       | 2022-10-19 | 서울특별시 강서구 강서로 ***         | 기타    | 32000 |
| 720 | 정*자            | 272나45**      | 2022-10-12<br>21:59 | 신당동   | 동대문패션비즈니스센터앞        | 2022-10-19 | 경기도 양주시 만송로**번길 **-*      | 폐문부재  | 32000 |

|     |                   |          |                     |       |                     |            |                       |       |       |
|-----|-------------------|----------|---------------------|-------|---------------------|------------|-----------------------|-------|-------|
| 721 | O*M*N*V*1*S*A*B*K | 05라50**  | 2022-10-12<br>23:11 | 광희동1가 | 광희빌딩                | 2022-10-17 | 세종특별자치시 조치원읍 돌마루*길 ** | 수취인불명 | 32000 |
| 722 | 강*연               | 28주73**  | 2022-10-12<br>23:23 | 을지로6가 | 구민회관 앞              | 2022-10-19 | 서울특별시 구로구 개봉로**길 **   | 기타    | 32000 |
| 723 | 방*현               | 47더94**  | 2022-10-12<br>23:28 | 신당동   | 한양공업고등학교 정문 앞       | 2022-10-19 | 대구광역시 달서구 구마로**길 **   | 폐문부재  | 32000 |
| 724 | 이*란               | 24나04**  | 2022-10-12<br>23:32 | 신당동   | 한양공업고등학교 정문 앞       | 2022-10-19 | 서울특별시 동작구 상도로**길 **   | 폐문부재  | 32000 |
| 725 | 김*일               | 234나12** | 2022-10-12<br>23:33 | 을지로6가 | 구민회관 앞              | 2022-10-19 | 경기도 의정부시 평화로 ***      | 폐문부재  | 32000 |
| 726 | 최*영               | 25노68**  | 2022-10-12<br>23:41 | 을지로7가 | 서울특별시 중구 을지로 지하 279 | 2022-10-28 | 경기도 용인시 기흥구 죽현로 **    | 폐문부재  | 32000 |
| 727 | 조*남               | 14묘97**  | 2022-10-12<br>23:43 | 을지로7가 | 서울특별시 중구 을지로 지하 279 | 2022-10-19 | 인천광역시 부평구 열우물로**번길 ** | 이사불명  | 32000 |
| 728 | 하*용               | 46누79**  | 2022-10-12<br>23:43 | 을지로7가 | 서울특별시 중구 을지로 지하 279 | 2022-10-19 | 서울특별시 성북구 회기로**길 ***  | 기타    | 32000 |
| 729 | 박*현               | 03서14**  | 2022-10-12<br>23:43 | 을지로7가 | 서울특별시 중구 을지로 지하 279 | 2022-10-19 | 경기도 성남시 분당구 판교역로 ***  | 기타    | 32000 |
| 730 | S*E*H*N*H*        | 24저42**  | 2022-10-12<br>23:53 | 광희동2가 | 서울특별시 중구 퇴계로64길 5   | 2022-10-17 | 서울특별시 성북구 고려대로**길 **  | 기타    | 32000 |
| 731 | 황*주               | 113다98** | 2022-10-12<br>23:53 | 신당동   | 한양공업고등학교 정문 앞       | 2022-10-19 | 경기도 포천시 군내면 호국로 ****  | 기타    | 32000 |
| 732 | 주*희*쑤*            | 145호46** | 2022-10-13<br>00:17 | 을지로7가 | 서울 중구 을지로7가 2-36    | 2022-10-18 | 경기도 수원시 권선구 세화로 ***   | 기타    | 32000 |
| 733 | 이*연               | 30도72**  | 2022-10-13<br>00:27 | 신당동   | 서울 중구 신당동 217-120   | 2022-10-20 | 경기도 시흥시 신천로***번길 *-*  | 기타    | 32000 |
| 734 | 정*일               | 169허86** | 2022-10-13<br>00:39 | 신당동   | 서울 중구 신당동 224-22    | 2022-10-26 | 경기도 구리시 갈매중앙로 ***     | 폐문부재  | 32000 |
| 735 | 김*윤               | 12보29**  | 2022-10-13<br>00:39 | 신당동   | 서울 중구 신당동 224-22    | 2022-10-20 | 경기도 안산시 단원구 적금로 **    | 폐문부재  | 32000 |
| 736 | 김*선               | 280오62** | 2022-10-13<br>00:39 | 신당동   | 서울 중구 신당동 224-22    | 2022-10-20 | 충청남도 천안시 서북구 한들*로 **  | 기타    | 32000 |

|     |               |          |                     |       |                    |            |                         |      |       |
|-----|---------------|----------|---------------------|-------|--------------------|------------|-------------------------|------|-------|
| 737 | (*)*산*스*      | 55어17**  | 2022-10-13<br>00:39 | 을지로7가 | 서울 중구 을지로7가 14-4   | 2022-10-18 | 인천광역시 남동구 인주대로 ***      | 기타   | 32000 |
| 738 | 김*만           | 06다11**  | 2022-10-13<br>00:47 | 황학동   | 서울특별시 중구 청계천로 370  | 2022-10-20 | 서울특별시 서대문구 성산로**길 **    | 기타   | 40000 |
| 739 | Z*A*G*1*G*A*G | 18고28**  | 2022-10-13<br>00:49 | 신당동   | 서울 중구 신당동 224-24   | 2022-10-18 | 서울특별시 광진구 독성로**길 **     | 기타   | 32000 |
| 740 | Z*A*G*1       | 30소21**  | 2022-10-13<br>00:49 | 신당동   | 서울 중구 신당동 247-9    | 2022-10-18 | 서울특별시 성북구 삼선교로**길 **    | 기타   | 32000 |
| 741 | 백*희           | 30가73**  | 2022-10-13<br>01:18 | 신당동   | 서울 중구 신당동 432-1642 | 2022-10-20 | 서울특별시 중구 신당동            | 기타   | 32000 |
| 742 | 권*송           | 145하40** | 2022-10-13<br>01:18 | 신당동   | 서울 중구 신당동 432-1636 | 2022-10-26 | 경기도 안산시 상록구 후곡로 **      | 폐문부재 | 32000 |
| 743 | 길*자           | 61고55**  | 2022-10-13<br>01:18 | 신당동   | 서울 중구 신당동 432-1642 | 2022-10-20 | 경기도 의정부시 태평로***번길 **    | 폐문부재 | 32000 |
| 744 | 민*기           | 20조35**  | 2022-10-13<br>01:27 | 홍인동   | 디오트 앞              | 2022-10-20 | 서울특별시 강동구 구천면로**길 **    | 폐문부재 | 32000 |
| 745 | 최*재           | 94다08**  | 2022-10-13<br>01:49 | 을지로7가 | 서울특별시 중구 을지로 281   | 2022-10-20 | 경기도 화성시 동탄중앙로 ***       | 폐문부재 | 32000 |
| 746 | 임*정           | 134소50** | 2022-10-13<br>01:49 | 을지로6가 | 서울 중구 을지로6가 18-169 | 2022-10-20 | 서울특별시 양천구 중앙로**길 **     | 기타   | 32000 |
| 747 | 채*형           | 49나06**  | 2022-10-13<br>01:50 | 신당동   | 서울 중구 신당동 204-31   | 2022-10-20 | 경기도 의정부시 평화로***번길 **    | 폐문부재 | 32000 |
| 748 | 황*순           | 52머35**  | 2022-10-13<br>02:13 | 을지로7가 | 토요코인호텔 앞           | 2022-10-20 | 경상남도 진주시 축석로***번길 *     | 기타   | 32000 |
| 749 | K*N*E*G*Y     | 47묘86**  | 2022-10-13<br>04:20 | 광희동1가 | 광희빌딩               | 2022-10-18 | 서울특별시 서대문구 신촌로 ***      | 기타   | 32000 |
| 750 | 이*호           | 04마68**  | 2022-10-13<br>04:26 | 을지로6가 | 두산타워 주차장출구         | 2022-10-20 | 인천광역시 서구 도요지로**번길 **    | 기타   | 32000 |
| 751 | 이*솔           | 70고90**  | 2022-10-13<br>05:20 | 황학동   | 서울 중구 황학동 756      | 2022-10-20 | 경기도 수원시 팔달구 매산로***번길 ** | 기타   | 40000 |
| 752 | 송*선           | 06로27**  | 2022-10-13<br>05:20 | 황학동   | 서울 중구 황학동 756      | 2022-10-20 | 서울특별시 강북구 인수봉로 ***      | 기타   | 32000 |

|     |                |               |                     |       |                       |            |                        |       |       |
|-----|----------------|---------------|---------------------|-------|-----------------------|------------|------------------------|-------|-------|
| 753 | J*N*A*N*N*김*남* | 16소66**       | 2022-10-13<br>05:30 | 신당동   | 서울 중구 신당동 851-3       | 2022-10-18 | 서울특별시 중구 퇴계로**가길 **    | 기타    | 32000 |
| 754 | 한*임            | 01수67**       | 2022-10-13<br>05:43 | 신당동   | 서울특별시 중구 동호로11라길<br>6 | 2022-10-20 | 서울특별시 중구 동호로**가길 *     | 기타    | 32000 |
| 755 | 이*형            | 39거15**       | 2022-10-13<br>08:11 | 신당동   | 신당초등학교 후문             | 2022-10-20 | 광주광역시 광산구 목련로**번길 **   | 폐문부재  | 32000 |
| 756 | 안*준            | 41더39**       | 2022-10-13<br>08:31 | 신당동   | 서울 중구 신당동 851-7       | 2022-10-20 | 경기도 성남시 중원구 회망로**번길 ** | 기타    | 32000 |
| 757 | 방*원            | 10부93**       | 2022-10-13<br>08:31 | 신당동   | 서울 중구 신당동 851-1       | 2022-10-20 | 서울특별시 강북구 삼양로**나길 **   | 기타    | 32000 |
| 758 | 최*주            | 70나11**       | 2022-10-13<br>08:31 | 신당동   | 서울 중구 신당동 851-7       | 2022-10-20 | 서울특별시 중구 퇴계로**가길 **    | 수취인불명 | 40000 |
| 759 | 최*식            | 서울86자5<br>9** | 2022-10-13<br>08:46 | 쌍림동   | 쌍림동 쌍림빌딩 부근           | 2022-10-20 | 서울특별시 용산구 효창원로 ***     | 기타    | 32000 |
| 760 | 주*회*키*립        | 83도06**       | 2022-10-13<br>09:21 | 필동2가  | 서울 중구 필동2가 97-8       | 2022-10-18 | 경기도 고양시 일산서구 송포백송길 **  | 이사불명  | 32000 |
| 761 | 손*주            | 80주79**       | 2022-10-13<br>09:21 | 필동2가  | 서울 중구 필동2가 96-2       | 2022-10-20 | 서울특별시 강서구 양천로**길 **    | 주소불명  | 32000 |
| 762 | 김*곤            | 경기87바1<br>8** | 2022-10-13<br>09:22 | 필동3가  | 서울 중구 필동3가 46-1       | 2022-10-20 | 경기도 고양시 덕양구 화신로 ***    | 폐문부재  | 32000 |
| 763 | L*Q*A*G        | 11러82**       | 2022-10-13<br>09:42 | 회현동1가 | SK리더스뷰 아파트 앞          | 2022-10-18 | 서울특별시 영등포구 도영로*길 *     | 주소불명  | 32000 |
| 764 | 주*회*다*렉*엔*테*먼* | 19소86**       | 2022-10-13<br>09:43 | 충무로1가 | 신세계백화점 본관 신관 사이       | 2022-10-18 | 서울특별시 마포구 서강로 **       | 이사불명  | 32000 |
| 765 | 남*준            | 09거36**       | 2022-10-13<br>09:52 | 신당동   | 서울 중구 신당동 204-33      | 2022-10-20 | 충청남도 논산시 연무읍 연무로 ***   | 기타    | 32000 |
| 766 | 문*귀            | 250러43**      | 2022-10-13<br>10:10 | 황학동   | 신당지하상가 교차로 앞          | 2022-10-20 | 강원도 춘천시 영서로 ****       | 기타    | 32000 |
| 767 | 최*춘            | 경기88바1<br>5** | 2022-10-13<br>10:23 | 순화동   | 라마다호텔앞                | 2022-10-20 | 경기도 부천시 성일로**번길 **     | 기타    | 32000 |
| 768 | 임*희            | 93오61**       | 2022-10-13<br>10:37 | 을지로3가 | 서울특별시 중구 을지로12길 5     | 2022-10-20 | 경기도 광주시 중앙로 ***        | 폐문부재  | 32000 |

|     |         |               |                     |            |                   |            |                       |       |       |
|-----|---------|---------------|---------------------|------------|-------------------|------------|-----------------------|-------|-------|
| 769 | 박*안     | 81로17**       | 2022-10-13<br>10:37 | 을지로3가      | 서울특별시 중구 을지로12길 7 | 2022-10-20 | 경기도 광주시 양촌안길 **       | 폐문부재  | 32000 |
| 770 | 김*훈     | 55나76**       | 2022-10-13<br>10:38 | 남대문로5<br>가 | 서울 중구 남대문로5가 6-15 | 2022-10-20 | 서울특별시 노원구 화랑로**길 **   | 기타    | 32000 |
| 771 | 안*혁     | 68도20**       | 2022-10-13<br>10:40 | 황학동        | 서울 중구 황학동 2473-38 | 2022-10-20 | 서울특별시 종로구 면목로**길 **   | 기타    | 32000 |
| 772 | 송*진     | 16마66**       | 2022-10-13<br>10:42 | 필동1가       | 명보사거리             | 2022-10-20 | 서울특별시 송파구 문정로 **      | 기타    | 32000 |
| 773 | 남*준     | 09거36**       | 2022-10-13<br>10:53 | 신당동        | 서울특별시 중구 청계천로 334 | 2022-10-20 | 충청남도 논산시 연무읍 연무로 ***  | 기타    | 32000 |
| 774 | 장*수     | 70로93**       | 2022-10-13<br>11:00 | 예관동        | 배오개길 가구상가         | 2022-10-20 | 인천광역시 남동구 문화서로**번길 ** | 기타    | 40000 |
| 775 | 배*희     | 22구46**       | 2022-10-13<br>11:19 | 중림동        | 중림동 69-1          | 2022-10-20 | 서울특별시 서초구 방배로**길 *    | 기타    | 32000 |
| 776 | 김*숙     | 서울84자8<br>8** | 2022-10-13<br>11:38 | 황학동        | 세계종합주방 앞          | 2022-10-20 | 서울특별시 강남구 자곡로 ***     | 기타    | 32000 |
| 777 | 김*록     | 22거13**       | 2022-10-13<br>11:40 | 주교동        | 미싱상가 배오개길         | 2022-10-20 | 서울특별시 강동구 천호대로**가길 *  | 폐문부재  | 32000 |
| 778 | 이*애     | 269두13**      | 2022-10-13<br>11:50 | 신당동        | 경기공업사 앞 사거리       | 2022-10-20 | 서울특별시 노원구 동일로**길 **   | 기타    | 32000 |
| 779 | 권*병     | 80부55**       | 2022-10-13<br>12:15 | 신당동        | 창충할인마트 사거리        | 2022-10-20 | 경기도 동두천시 생연로 **       | 기타    | 32000 |
| 780 | 박*웅     | 86루30**       | 2022-10-13<br>12:35 | 신당동        | 신당사거리 공영주차장       | 2022-10-20 | 경기도 광주시 수레실길 **       | 폐문부재  | 32000 |
| 781 | 주*회*피*킵 | 87두52**       | 2022-10-13<br>12:36 | 순화동        | 라마다호텔앞            | 2022-10-18 | 경기도 남양주시 진건읍 사릉로 ***  | 수취인불명 | 32000 |
| 782 | 주*회*곤   | 87가87**       | 2022-10-13<br>12:52 | 을지로3가      | 을지로3가역4번출구        | 2022-10-18 | 전라북도 전주시 덕진구 기린대로 *** | 폐문부재  | 32000 |
| 783 | 이*연     | 351나12**      | 2022-10-13<br>13:04 | 남창동        | 대한해상 앞            | 2022-10-20 | 경기도 고양시 일산서구 킨텍스로 *** | 폐문부재  | 32000 |
| 784 | 이*복     | 서울87자1<br>3** | 2022-10-13<br>13:05 | 신당동        | 신당사거리 공영주차장       | 2022-10-20 | 서울특별시 동작구 양평로**나길 **  | 폐문부재  | 32000 |

|     |             |               |                     |            |                        |            |                          |      |        |
|-----|-------------|---------------|---------------------|------------|------------------------|------------|--------------------------|------|--------|
| 785 | 김*장         | 48하13**       | 2022-10-13<br>13:08 | 신당동        | 서울 중구 신당동 361-35       | 2022-10-28 | 서울특별시 중구 다산로**길 **       | 기타   | 32000  |
| 786 | 정*영         | 02가58**       | 2022-10-13<br>13:08 | 신당동        | 서울 중구 신당동 361-35       | 2022-10-20 | 서울특별시 중구 동호로**마길 **      | 기타   | 32000  |
| 787 | Z*A*H*N*B*  | 13구36**       | 2022-10-13<br>13:10 | 남대문로5<br>가 | 서울 중구 남대문로5가 526       | 2022-10-18 | 경기도 부천시 신흥로**번길 **       | 기타   | 32000  |
| 788 | 홍*형         | 87주69**       | 2022-10-13<br>13:12 | 황학동        | 서울 중구 황학동 1914-1       | 2022-10-20 | 경기도 하남시 미사강변동로 **        | 폐문부재 | 32000  |
| 789 | 이*남         | 11도13**       | 2022-10-13<br>13:15 | 신당동        | 외환은행 앞 이정표             | 2022-10-20 | 경기도 고양시 일산동구 애니골길 *      | 폐문부재 | 32000  |
| 790 | 김*수         | 서울81배2<br>2** | 2022-10-13<br>13:16 | 수표동        | KEB하나은행 뒷편             | 2022-10-20 | 서울특별시 서대문구 연희로**가길 **    | 기타   | 32000  |
| 791 | 오*근         | 37모79**       | 2022-10-13<br>13:26 | 충무로2가      | 서울특별시 중구 퇴계로 123       | 2022-10-20 | 서울특별시 관악구 인현**길 *.**     | 기타   | 40000  |
| 792 | 송*석         | 63부21**       | 2022-10-13<br>13:28 | 남산동2가      | 서울 중구 남산동2가 51-2       | 2022-10-20 | 인천광역시 서구 봉오재*로 **        | 기타   | 32000  |
| 793 | 김*선         | 87너07**       | 2022-10-13<br>13:41 | 충무로2가      | 서울특별시 중구 명동8가길<br>34-2 | 2022-10-20 | 경기도 부천시 오정로 ***          | 기타   | 32000  |
| 794 | 카*타*트*주*회*  | 116하43**      | 2022-10-13<br>13:57 | 충무로5가      | 미니스톱 앞                 | 2022-10-18 | 충청남도 서산시 변화*길 **.*       | 기타   | 32000  |
| 795 | 엠*라*트*한*사   | 45하69**       | 2022-10-13<br>14:07 | 남대문로2<br>가 | 명동지하쇼핑센터18번출입구<br>부근   | 2022-10-24 | 경기도 안양시 동안구 시민대로 ***-    | 폐문부재 | 32000  |
| 796 | 안*우         | 28모09**       | 2022-10-13<br>14:17 | 남대문로3<br>가 | 서울특별시 중구 남대문로 39       | 2022-10-20 | 서울특별시 은평구 갈현로**길 **.***  | 폐문부재 | 32000  |
| 797 | 주*통*(*)     | 경기85아4<br>3** | 2022-10-13<br>14:17 | 을지로6가      | 구민회관 앞                 | 2022-10-18 | 경기도 동두천시 지행로 **          | 기타   | 32000  |
| 798 | 김*수         | 경기87배1<br>8** | 2022-10-13<br>14:21 | 홍인동        | 충무아트홀 주차장입구            | 2022-10-20 | 경기도 고양시 일산동구 경의로 ****.** | 폐문부재 | 104000 |
| 799 | 이*영         | 85어10**       | 2022-10-13<br>14:34 | 충무로2가      | 국민은행 명동역지점             | 2022-10-20 | 서울특별시 용산구 백범로 ***        | 기타   | 32000  |
| 800 | 주*회*선*엔*니*링 | 86거31**       | 2022-10-13<br>14:48 | 수표동        | 수표교 보쉬앞                | 2022-10-18 | 경기도 광주시 순암로**번길 **       | 폐문부재 | 32000  |

|     |                             |               |                     |       |                         |            |                             |       |       |
|-----|-----------------------------|---------------|---------------------|-------|-------------------------|------------|-----------------------------|-------|-------|
| 801 | K*V*N*V*H*K*R*K*U*<br>*U*L* | 229우36**      | 2022-10-13<br>15:03 | 광희동1가 | 광희빌딩                    | 2022-10-18 | 인천광역시 계양구 계양산로 **           | 폐문부재  | 32000 |
| 802 | 장*봉                         | 86서09**       | 2022-10-13<br>15:44 | 무교동   | 한국복지재단빌딩(기업은행앞)         | 2022-10-20 | 경기도 고양시 덕양구 행신로**번길 *.**    | 폐문부재  | 32000 |
| 803 | 전*진                         | 166허62**      | 2022-10-13<br>15:47 | 수표동   | 수표동 외환은행                | 2022-10-28 | 경기도 고양시 일산서구 호수로**번길<br>*** | 수취인불명 | 32000 |
| 804 | 제*용                         | 48누54**       | 2022-10-13<br>16:00 | 남창동   | 플로라호텔 앞                 | 2022-10-20 | 서울특별시 동대문구 장안벚꽃로*길 **       | 기타    | 32000 |
| 805 | 장*환                         | 56누53**       | 2022-10-13<br>16:01 | 충무로4가 | 서울 중구 충무로4가 32-16       | 2022-10-20 | 경기도 용인시 처인구 백옥대로**번길 **     | 수취인불명 | 32000 |
| 806 | 주*회*오*이*스                   | 14보10**       | 2022-10-13<br>16:14 | 필동3가  | 필동삼거리 녹원사 앞             | 2022-10-18 | 서울특별시 성동구 서울숲길 **           | 수취인불명 | 32000 |
| 807 | 이*취                         | 323우85**      | 2022-10-13<br>16:26 | 충무로2가 | 서울 중구 충무로2가 111         | 2022-10-20 | 서울특별시 동대문구 왕산로**가길 **.*     | 기타    | 32000 |
| 808 | 박*노                         | 86두07**       | 2022-10-13<br>16:28 | 충무로1가 | 서울특별시 중구 명동8길 52        | 2022-10-20 | 인천광역시 부평구 주부토로**번길 **       | 기타    | 32000 |
| 809 | Z*K*A*E*I*H*A*I*            | 40누20**       | 2022-10-13<br>16:33 | 광희동1가 | 광희빌딩                    | 2022-10-18 | 경기도 용인시 기흥구 신정로**번길 **      | 폐문부재  | 32000 |
| 810 | 왕*밍                         | 07수86**       | 2022-10-13<br>16:33 | 광희동1가 | 서울특별시 중구 을지로44길 12      | 2022-10-20 | 경기도 부천시 호현로**번길 *           | 기타    | 40000 |
| 811 | N*R*N*A*T*R*S*L*O*          | 02두14**       | 2022-10-13<br>16:33 | 광희동1가 | 서울특별시 중구 을지로44길<br>18-4 | 2022-10-18 | 경기도 김포시 통진읍 울마로**번길 **.***  | 폐문부재  | 32000 |
| 812 | 주*회*아*토*홀*                  | 204다59**      | 2022-10-13<br>16:34 | 광희동1가 | 서울특별시 중구 마른내로 지하<br>162 | 2022-10-18 | 인천광역시 연수구 송도미래로 **          | 폐문부재  | 32000 |
| 813 | 한*수                         | 78다57**       | 2022-10-13<br>16:35 | 광희동1가 | 서울 중구 광희동1가 263-5       | 2022-10-20 | 서울특별시 구로구 경인로 ***           | 기타    | 40000 |
| 814 | 한*희                         | 10우73**       | 2022-10-13<br>16:51 | 명동1가  | 서울 중구 명동1가 9-19         | 2022-10-20 | 경기도 여주시 능현*길 **.**          | 폐문부재  | 32000 |
| 815 | 이*명                         | 21가89**       | 2022-10-13<br>17:11 | 회현동2가 | 남산쌍용플레티엄                | 2022-10-20 | 서울특별시 마포구 동교로 **.*          | 폐문부재  | 32000 |
| 816 | 서*권                         | 서울81배5<br>1** | 2022-10-13<br>17:32 | 수표동   | KEB하나은행 뒷편              | 2022-10-20 | 서울특별시 은평구 통일로**길 **         | 폐문부재  | 32000 |

|     |                     |           |                     |        |                   |            |                                |       |       |
|-----|---------------------|-----------|---------------------|--------|-------------------|------------|--------------------------------|-------|-------|
| 817 | 김*봉                 | 135무30**  | 2022-10-13<br>17:33 | 광희동1가  | 광희빌딩              | 2022-10-20 | 경기도 김포시 양촌읍 황금로 ***            | 폐문부재  | 32000 |
| 818 | 이*수                 | 29도68**   | 2022-10-13<br>17:42 | 신당동    | 래미안하이베리아파트 상가 앞   | 2022-10-20 | 서울특별시 금천구 독산로**가길 **           | 기타    | 96000 |
| 819 | 김*현                 | 30오95**   | 2022-10-13<br>18:36 | 황학동    | 황학식당 형제종합주방       | 2022-10-20 | 서울특별시 중구 퇴계로**길 **             | 기타    | 32000 |
| 820 | 주*회*에*플*닛           | 180가51**  | 2022-10-13<br>18:53 | 신당동    | 장충할인마트 사거리        | 2022-10-27 | 서울특별시 성동구 무학로*길 **.*           | 이사불명  | 32000 |
| 821 | 이*희                 | 335버53**  | 2022-10-13<br>18:57 | 남대문로5가 | SG타워 빌딩 정문 앞      | 2022-10-20 | 서울특별시 용산구 청파로**길 **            | 기타    | 32000 |
| 822 | 성*봉                 | 서울32사69** | 2022-10-13<br>19:02 | 황학동    | 황학식당 형제종합주방       | 2022-10-20 | 서울특별시 성동구 고산자로 ***             | 기타    | 32000 |
| 823 | 넥*진*식*사             | 363무29**  | 2022-10-13<br>19:04 | 북창동    | 낙지센터앞             | 2022-10-24 | 광주광역시 동구 중앙로 ***               | 폐문부재  | 32000 |
| 824 | 김*현                 | 228머72**  | 2022-10-13<br>19:16 | 예관동    | 배오개길 가구상가         | 2022-10-26 | 서울특별시 노원구 동일로 ****             | 기타    | 32000 |
| 825 | 주*중*건*주*회*          | 81로59**   | 2022-10-13<br>19:17 | 필동2가   | 필동주민센터앞           | 2022-10-18 | 서울특별시 중구 필동로 **                | 수취인불명 | 32000 |
| 826 | 노*서                 | 21모37**   | 2022-10-13<br>19:18 | 광희동1가  | 광희빌딩              | 2022-10-20 | 경기도 고양시 덕양구 향기로 ***            | 폐문부재  | 32000 |
| 827 | (*)*리*해*항*          | 89주22**   | 2022-10-13<br>19:56 | 홍인동    | 한신주방설비 앞          | 2022-10-18 | 인천광역시 미추홀구 아람대로**번길 **         | 기타    | 32000 |
| 828 | 이*섭                 | 17하43**   | 2022-10-13<br>20:09 | 을지로6가  | 서울특별시 중구 을지로 252  | 2022-10-28 | 부산광역시 강서구 가락대로****번길 ***       | 수취인불명 | 32000 |
| 829 | K*M*L*K*E*          | 55보08**   | 2022-10-13<br>20:10 | 광희동1가  | 서울 중구 광희동1가 130-1 | 2022-10-18 | 인천광역시 연수구 청학로**번길 **           | 폐문부재  | 32000 |
| 830 | 장*리                 | 172하15**  | 2022-10-13<br>20:10 | 광희동1가  | 서울 중구 광희동1가 134-2 | 2022-10-26 | 경기도 고양시 일산동구 공릉천로****번길 ***,** | 폐문부재  | 32000 |
| 831 | G*N*U*G*O*G*L*R*E*E | 02무30**   | 2022-10-13<br>20:11 | 광희동1가  | 서울 중구 광희동1가 216   | 2022-10-18 | 서울특별시 중랑구 겸재로**길 **            | 기타    | 32000 |
| 832 | H*N*H*I*O*G         | 339조26**  | 2022-10-13<br>20:11 | 광희동1가  | 서울 중구 광희동1가 206-1 | 2022-10-18 | 서울특별시 영등포구 도림로**길 **.*         | 기타    | 32000 |

|     |                     |           |                     |        |                      |            |                         |       |       |
|-----|---------------------|-----------|---------------------|--------|----------------------|------------|-------------------------|-------|-------|
| 833 | 정*혜                 | 153다17**  | 2022-10-13<br>20:24 | 남대문로4가 | 알파문고앞                | 2022-10-20 | 경기도 고양시 덕양구 선유길 *       | 폐문부재  | 32000 |
| 834 | N*U*E**I*I*A*       | 51고58**   | 2022-10-13<br>20:25 | 광희동1가  | 서울특별시 중구 마른내로 지하 162 | 2022-10-18 | 서울특별시 동대문구 회기로**나길 **   | 기타    | 40000 |
| 835 | (*)*일*트*            | 172호19**  | 2022-10-13<br>20:25 | 회현동1가  | 우리은행 본점 앞            | 2022-10-18 | 인천광역시 계양구 도두리로 **       | 폐문부재  | 32000 |
| 836 | B*A*A*B*I*U*R*      | 49도28**   | 2022-10-13<br>20:28 | 광희동1가  | 서울특별시 중구 장충단로 229-5  | 2022-10-26 | 서울특별시 광진구 자양로**길 **.*   | 기타    | 32000 |
| 837 | 주*회*아*츠             | 61버12**   | 2022-10-13<br>20:43 | 인현동2가  | 인현동2가 기업은행           | 2022-10-18 | 서울특별시 송파구 송민로 **        | 수취인불명 | 32000 |
| 838 | P*K*E*G*Y           | 19오07**   | 2022-10-13<br>20:47 | 을지로7가  | 토요코인호텔 앞             | 2022-10-18 | 경기도 화성시 동탄반송*길 **.*     | 폐문부재  | 32000 |
| 839 | S*R*K*A*E*N*R*U*T*N | 04러23**   | 2022-10-13<br>20:47 | 광희동1가  | 광희빌딩                 | 2022-10-18 | 광주광역시 광산구 산정공원로**번길 **  | 폐문부재  | 32000 |
| 840 | 장*일                 | 66도23**   | 2022-10-13<br>21:16 | 신당동    | 신한은행 동대문지점 앞         | 2022-10-20 | 인천광역시 연수구 청학로**번길 **    | 폐문부재  | 32000 |
| 841 | J*N*O*G*U*          | 195우95**  | 2022-10-13<br>21:40 | 예장동    | 예장동 8-24             | 2022-10-18 | 서울특별시 중구 소파로*길 *        | 수취인불명 | 32000 |
| 842 | A*F*L*L*H*L*U*I     | 34도81**   | 2022-10-13<br>22:29 | 을지로6가  | 동대문 케케스타             | 2022-10-18 | 인천광역시 중구 인종로****번길 **   | 기타    | 32000 |
| 843 | 정*안                 | 20터83**   | 2022-10-13<br>23:23 | 신당동    | 한양공업고등학교 정문 앞        | 2022-10-20 | 서울특별시 금천구 시흥대로*길 **.*   | 기타    | 32000 |
| 844 | 주*회*비*스*            | 165허87**  | 2022-10-13<br>23:59 | 신당동    | 신한은행 동대문지점 앞         | 2022-10-24 | 경기도 성남시 수정구 복정로 **      | 기타    | 32000 |
| 845 | 백*현                 | 서울38아65** | 2022-10-14<br>00:00 | 광희동1가  | 광희빌딩                 | 2022-10-24 | 인천광역시 계양구 경명대로****번길 *  | 폐문부재  | 32000 |
| 846 | 김*희                 | 141거33**  | 2022-10-14<br>00:01 | 신당동    | 동대문패션비즈센터앞           | 2022-10-24 | 서울특별시 성북구 보국문로**다길 **.* | 기타    | 32000 |
| 847 | 하*용                 | 62수16**   | 2022-10-14<br>00:12 | 홍인동    | 충무아트홀 주차장입구          | 2022-10-24 | 서울특별시 송파구 백제고분로**길 **.* | 기타    | 32000 |
| 848 | 이*련                 | 160우62**  | 2022-10-14<br>00:13 | 홍인동    | 서울 중구 홍인동 162-1      | 2022-10-24 | 서울특별시 관악구 청림*다길 *       | 기타    | 32000 |



|     |            |          |                     |       |                   |            |                         |       |       |
|-----|------------|----------|---------------------|-------|-------------------|------------|-------------------------|-------|-------|
| 849 | L*Y*A*F*N* | 40노17**  | 2022-10-14<br>00:13 | 홍인동   | 서울 중구 홍인동 162-1   | 2022-10-20 | 서울특별시 성북구 종암로**가길 *-**  | 기타    | 32000 |
| 850 | 신*경        | 22오85**  | 2022-10-14<br>00:14 | 신당동   | 서울 중구 신당동 224-22  | 2022-10-24 | 서울특별시 강남구 학동로 ***.*     | 수취인불명 | 32000 |
| 851 | 조*자        | 55오95**  | 2022-10-14<br>00:14 | 신당동   | 서울 중구 신당동 224-22  | 2022-10-24 | 광주광역시 남구 회재로 ***        | 폐문부재  | 32000 |
| 852 | 임*숙        | 28고35**  | 2022-10-14<br>00:15 | 을지로7가 | 서울 중구 을지로7가 2-36  | 2022-10-24 | 전라남도 나주시 남교문로 **.*      | 기타    | 32000 |
| 853 | 김*우        | 349로34** | 2022-10-14<br>00:15 | 을지로7가 | 서울 중구 을지로7가 2-36  | 2022-10-24 | 서울특별시 구로구 부일로**길 **.*   | 기타    | 32000 |
| 854 | 박*은        | 01우53**  | 2022-10-14<br>00:18 | 을지로7가 | 서울 중구 을지로7가 2-36  | 2022-10-24 | 경기도 부천시 신흥로 ***         | 기타    | 32000 |
| 855 | 최*환        | 18마94**  | 2022-10-14<br>00:38 | 황학동   | 서울 중구 황학동 1914-1  | 2022-10-24 | 서울특별시 노원구 한글비석로**길 **   | 기타    | 32000 |
| 856 | 주*희*플*저*림  | 84부94**  | 2022-10-14<br>00:38 | 황학동   | 서울 중구 황학동 1914-1  | 2022-10-20 | 서울특별시 종로구 인사동**길 *      | 수취인불명 | 32000 |
| 857 | 김*자        | 48더40**  | 2022-10-14<br>01:07 | 신당동   | 한양공업고등학교 정문 앞     | 2022-10-24 | 서울특별시 성동구 광나루로**길 *-**  | 기타    | 32000 |
| 858 | (*)*태*설    | 83너92**  | 2022-10-14<br>01:13 | 신당동   | 서울 중구 신당동 333-857 | 2022-10-18 | 경기도 고양시 일산동구 호수로 ***.** | 폐문부재  | 32000 |
| 859 | 황*순        | 52머35**  | 2022-10-14<br>01:22 | 광희동2가 | 서울 중구 광희동2가 106-3 | 2022-10-24 | 경상남도 진주시 축석로***번길 *     | 기타    | 32000 |
| 860 | 우*경        | 56로39**  | 2022-10-14<br>01:22 | 광희동2가 | 서울 중구 광희동2가 91-2  | 2022-10-24 | 인천광역시 남동구 백범로***번길 **   | 기타    | 32000 |
| 861 | L*Y*A*J*N  | 13라75**  | 2022-10-14<br>01:27 | 을지로7가 | 서울특별시 중구 을지로 276  | 2022-10-20 | 경기도 안산시 단원구 원곡로**길 **   | 폐문부재  | 32000 |
| 862 | 김*진        | 243거39** | 2022-10-14<br>01:27 | 을지로7가 | 서울 중구 을지로7가 105   | 2022-10-24 | 서울특별시 동대문구 사가정로 **      | 기타    | 32000 |
| 863 | 전*수        | 21소05**  | 2022-10-14<br>01:32 | 광희동2가 | 서울 중구 광희동2가 257-5 | 2022-10-20 | 서울특별시 강동구 양재대로***길 **   | 폐문부재  | 32000 |
| 864 | 최*영        | 249고79** | 2022-10-14<br>01:38 | 을지로6가 | 서울 중구 을지로6가 18-6  | 2022-10-24 | 세종특별자치시 해밀로 **          | 폐문부재  | 32000 |

|     |                        |               |                     |       |                         |            |                           |      |       |
|-----|------------------------|---------------|---------------------|-------|-------------------------|------------|---------------------------|------|-------|
| 865 | 김*용                    | 86오86**       | 2022-10-14<br>01:40 | 신당동   | 서울 중구 신당동 217-120       | 2022-10-24 | 경기도 수원시 팔달구 수성로***번길 **   | 기타   | 40000 |
| 866 | 조*재                    | 89소12**       | 2022-10-14<br>01:43 | 홍인동   | 서울 중구 홍인동 163-1         | 2022-10-24 | 서울특별시 성북구 서경로 ***.**      | 기타   | 32000 |
| 867 | 유*영                    | 97저98**       | 2022-10-14<br>01:51 | 신당동   | 서울 중구 신당동 193-37        | 2022-10-24 | 서울특별시 중구 왕십리로 ***         | 기타   | 32000 |
| 868 | 최*상                    | 34도18**       | 2022-10-14<br>01:58 | 홍인동   | 충무아트홀 주차장입구             | 2022-10-24 | 서울특별시 용산구 녹사평대로**가길 **    | 기타   | 32000 |
| 869 | 김*                     | 13러59**       | 2022-10-14<br>02:09 | 황학동   | 서울 중구 황학동 756           | 2022-10-24 | 서울특별시 서대문구 증가로**나길 **     | 기타   | 32000 |
| 870 | 김*만                    | 06더11**       | 2022-10-14<br>02:09 | 황학동   | 서울특별시 중구 청계천로 370       | 2022-10-20 | 서울특별시 서대문구 성상로**길 **      | 기타   | 40000 |
| 871 | X*A*M*N*Y*             | 393모87**      | 2022-10-14<br>02:11 | 홍인동   | 서울특별시 중구 퇴계로81길<br>7-10 | 2022-10-20 | 인천광역시 서구 이음로 **           | 기타   | 32000 |
| 872 | 김*환                    | 279소89**      | 2022-10-14<br>02:15 | 을지로6가 | 두산타워 정문                 | 2022-10-24 | 경기도 파주시 양지로 ***           | 기타   | 32000 |
| 873 | J*N*U*D*N*             | 261너85**      | 2022-10-14<br>02:17 | 홍인동   | 충무아트홀 주차장입구             | 2022-10-20 | 경기도 고양시 일산서구 가좌로 **       | 폐문부재 | 32000 |
| 874 | G*N*U*H*H*S*J*R*A<br>* | 23수37**       | 2022-10-14<br>03:37 | 신당동   | 기동대 1                   | 2022-10-20 | 경기도 수원시 팔달구 중부대로***번길 *** | 기타   | 32000 |
| 875 | 이*희                    | 179무14**      | 2022-10-14<br>04:14 | 광희동1가 | 광희빌딩                    | 2022-10-24 | 경기도 하남시 미사강변중앙로 ***       | 폐문부재 | 32000 |
| 876 | 김*중                    | 93서04**       | 2022-10-14<br>04:39 | 신당동   | 서울 중구 신당동 353-108       | 2022-10-24 | 서울특별시 노원구 동일로***길 **      | 기타   | 32000 |
| 877 | 심*순                    | 90수44**       | 2022-10-14<br>04:58 | 을지로6가 | 동대문 케레스타                | 2022-10-24 | 경기도 포천시 삼육사로 ****         | 기타   | 32000 |
| 878 | 안*후                    | 45너64**       | 2022-10-14<br>05:08 | 을지로6가 | 서울특별시 중구 장충단로 247       | 2022-10-20 | 서울특별시 양천구 신월로**길 **       | 기타   | 32000 |
| 879 | (*)*원*공*운              | 88노01**       | 2022-10-14<br>05:14 | 홍인동   | 충무아트홀 주차장입구             | 2022-10-20 | 서울특별시 강서구 송정로 **.*        | 기타   | 32000 |
| 880 | 김*식                    | 서울31바7<br>7** | 2022-10-14<br>07:07 | 충무로2가 | 서울특별시 중구 퇴계로 139        | 2022-10-20 | 서울특별시 강북구 삼양로 ***         | 기타   | 32000 |

|     |           |           |                     |       |                     |            |                         |       |       |
|-----|-----------|-----------|---------------------|-------|---------------------|------------|-------------------------|-------|-------|
| 881 | 오*우       | 81누06**   | 2022-10-14<br>07:22 | 황학동   | 황학동 2545-2          | 2022-10-20 | 경기도 남양주시 진접읍 진별로***번길 * | 수취인불명 | 32000 |
| 882 | 김*호       | 391다73**  | 2022-10-14<br>07:33 | 신당동   | 송월타월                | 2022-10-24 | 서울특별시 강동구 천호대로 ****     | 폐문부재  | 32000 |
| 883 | 김*선       | 05조98**   | 2022-10-14<br>08:00 | 을지로6가 | 두산타워 정문             | 2022-10-24 | 서울특별시 동대문구 장안북로 ***     | 기타    | 32000 |
| 884 | 김*중       | 45가35**   | 2022-10-14<br>08:01 | 을지로6가 | 대한모자                | 2022-10-20 | 서울특별시 은평구 증산로**길 **-**  | 폐문부재  | 32000 |
| 885 | 정*진       | 88노50**   | 2022-10-14<br>08:24 | 을지로1가 | 서울 중구 을지로1가 205-1   | 2022-10-24 | 서울특별시 강동구 천중로**길 **     | 폐문부재  | 32000 |
| 886 | 주*희*하*민   | 91주01**   | 2022-10-14<br>08:36 | 을지로1가 | 서울특별시 중구 을지로 12     | 2022-10-20 | 서울특별시 광진구 긴고랑로**길 **    | 기타    | 32000 |
| 887 | 최*준       | 85나08**   | 2022-10-14<br>08:47 | 만리동1가 | 서울특별시 중구 만리재로37길 3  | 2022-10-20 | 경기도 고양시 덕양구 호국로***번길 ** | 폐문부재  | 32000 |
| 888 | 장*현       | 83마79**   | 2022-10-14<br>08:50 | 만리동1가 | 서울특별시 중구 만리재로 205   | 2022-10-20 | 경기도 광주시 초월읍 현산로 **      | 폐문부재  | 32000 |
| 889 | 전*연       | 36조25**   | 2022-10-14<br>09:02 | 광희동2가 | 서울특별시 중구 퇴계로 330-1  | 2022-10-24 | 세종특별자치시 금남면 용포로 **      | 폐문부재  | 32000 |
| 890 | 연*관*(*)   | 경기77사70** | 2022-10-14<br>09:02 | 남창동   | 남산 소파로 도당삼거리 부근     | 2022-10-20 | 경기도 연천군 왕징면 왕산로 ***     | 이사불명  | 40000 |
| 891 | 봉*원       | 23루78**   | 2022-10-14<br>09:37 | 인현동1가 | 필동 돈화문로             | 2022-10-24 | 경기도 안양시 동안구 안양판교로 **    | 폐문부재  | 32000 |
| 892 | 주*희*탑*드*크 | 94거47**   | 2022-10-14<br>09:47 | 신당동   | 신당사거리 공영주차장         | 2022-10-20 | 서울특별시 강동구 상암로**길 **     | 폐문부재  | 32000 |
| 893 | 윤*진       | 23두75**   | 2022-10-14<br>10:02 | 예장동   | 서울 중구 예장동 2-1       | 2022-10-24 | 서울특별시 동작구 성대로 **        | 폐문부재  | 32000 |
| 894 | 이*구       | 62부01**   | 2022-10-14<br>10:02 | 예장동   | 서울 중구 예장동 2-1       | 2022-10-24 | 경기도 부천시 중동로 ***-*       | 기타    | 32000 |
| 895 | 남*수       | 95묘04**   | 2022-10-14<br>10:16 | 명동2가  | 서울 중구 명동2가 81-1     | 2022-10-20 | 경기도 남양주시 호평로**번길 **-**  | 기타    | 32000 |
| 896 | 김*미       | 62거34**   | 2022-10-14<br>10:39 | 북창동   | 서울특별시 중구 세종대로16길 23 | 2022-10-20 | 경기도 안양시 동안구 경수대로 ***    | 폐문부재  | 32000 |

|     |            |           |                     |        |                     |            |                                    |      |       |
|-----|------------|-----------|---------------------|--------|---------------------|------------|------------------------------------|------|-------|
| 897 | 홍*철        | 288고71**  | 2022-10-14<br>10:53 | 필동2가   | 필동주민센터앞             | 2022-10-24 | 경기도 남양주시 화도읍 맏들로 **                | 기타   | 32000 |
| 898 | 이*오        | 59다01**   | 2022-10-14<br>11:27 | 황학동    | 세계종합주방 앞            | 2022-10-24 | 서울특별시 구로구 개봉로**길 ***               | 기타   | 32000 |
| 899 | 신*주        | 19노62**   | 2022-10-14<br>12:07 | 을지로7가  | 광희동 을지로             | 2022-10-24 | 인천광역시 남동구 만수로 **-**                | 기타   | 32000 |
| 900 | 김*태        | 14마24**   | 2022-10-14<br>13:02 | 예장동    | 서울특별시 중구 필동로8길 61-7 | 2022-10-24 | 서울특별시 동대문구 답십리로**길 **              | 기타   | 32000 |
| 901 | L*Q*N*D*N* | 324보52**  | 2022-10-14<br>13:03 | 충무로1가  | 신세계백화점 본관 신관 사이     | 2022-10-20 | 서울특별시 금천구 가산로 ***                  | 기타   | 32000 |
| 902 | 안*안        | 383노51**  | 2022-10-14<br>13:06 | 신당동    | 서울 중구 신당동 777       | 2022-10-24 | 서울특별시 강동구 구천면로 ***                 | 폐문부재 | 32000 |
| 903 | 문*준        | 12로42**   | 2022-10-14<br>13:08 | 을지로6가  | 구민회관 앞              | 2022-10-24 | 서울특별시 중구 단산로**길 **                 | 기타   | 32000 |
| 904 | 정*화        | 20더89**   | 2022-10-14<br>13:11 | 남대문로5가 | 서울 중구 남대문로5가 533    | 2022-10-24 | 서울특별시 구로구 구로동로**길 **               | 기타   | 32000 |
| 905 | 이*연        | 39나47**   | 2022-10-14<br>13:13 | 남산동    | 남산동2가 23-1          | 2022-10-20 | 서울특별시 서초구 잠원로 ***                  | 기타   | 32000 |
| 906 | 이*선        | 서울89자10** | 2022-10-14<br>13:14 | 신당동    | 신당사거리 공영주차장         | 2022-10-24 | 서울특별시 광진구 이차산로**길 **-*             | 기타   | 32000 |
| 907 | 김*형        | 서울80배49** | 2022-10-14<br>13:23 | 충림동    | 서울 중구 충림동 500       | 2022-10-24 | 서울특별시 서대문구 수색로**길 **               | 기타   | 32000 |
| 908 | 양*윤        | 96소87**   | 2022-10-14<br>13:23 | 충림동    | 서울 중구 충림동 584-1     | 2022-10-24 | 경기도 의정부시 능곡로 **                    | 폐문부재 | 32000 |
| 909 | 이*영        | 81주08**   | 2022-10-14<br>13:42 | 홍인동    | 서울특별시 중구 퇴계로 411-32 | 2022-10-24 | 경기도 의정부시 동일로***번길 **               | 폐문부재 | 32000 |
| 910 | 김*섭        | 63오65**   | 2022-10-14<br>13:43 | 을지로6가  | 구민회관 앞              | 2022-10-20 | 경기도 양주시 옥정동로 ***                   | 기타   | 32000 |
| 911 | C*H*N*L*N  | 172어23**  | 2022-10-14<br>13:49 | 충무로2가  | 서울 중구 충무로2가 111     | 2022-10-20 | 경기도 시흥시 계수로 **                     | 기타   | 32000 |
| 912 | 강*경        | 53하36**   | 2022-10-14<br>14:05 | 오장동    | 오장동 함흥냉면            | 2022-10-26 | 경기도 성남시 수정구 성남대로****번길 **-, 지하B**호 | 기타   | 32000 |

|     |              |           |                     |        |                   |            |                         |       |       |
|-----|--------------|-----------|---------------------|--------|-------------------|------------|-------------------------|-------|-------|
| 913 | 이*남          | 12오95**   | 2022-10-14<br>14:07 | 인현동1가  | 필동 돈화문로           | 2022-10-24 | 인천광역시 미추홀구 주안로**번길 **.* | 기타    | 32000 |
| 914 | S*U*N*H*O    | 16머57**   | 2022-10-14<br>14:36 | 회현동1가  | 남대문케스트하우스 앞       | 2022-10-20 | 서울특별시 은평구 통일로**길 *-**   | 폐문부재  | 32000 |
| 915 | 김*순          | 238모55**  | 2022-10-14<br>14:46 | 남대문로4가 | 알파문고앞             | 2022-10-24 | 서울특별시 은평구 진흥로 **.*      | 폐문부재  | 32000 |
| 916 | 이*학          | 40도78**   | 2022-10-14<br>14:53 | 황학동    | 신당지하상가 교차로 앞      | 2022-10-24 | 경기도 고양시 일산동구 위시타*로 *-*  | 폐문부재  | 32000 |
| 917 | 김*환          | 53소84**   | 2022-10-14<br>14:59 | 신당동    | 신한은행 동대문지점 앞      | 2022-10-24 | 서울특별시 송파구 오금로**길 *-*    | 기타    | 32000 |
| 918 | 리*이*통*(*)    | 93소97**   | 2022-10-14<br>15:02 | 을지로4가  | 대림상가 영일조명         | 2022-10-20 | 서울특별시 금천구 시흥대로 **       | 기타    | 32000 |
| 919 | 김*원          | 36오56**   | 2022-10-14<br>15:05 | 산림동    | 세운상가              | 2022-10-24 | 서울특별시 은평구 녹번로**길 **     | 폐문부재  | 32000 |
| 920 | 이*연          | 20무48**   | 2022-10-14<br>15:08 | 신당동    | 한미타워              | 2022-10-24 | 서울특별시 서대문구 명지대길 **.**   | 수취인불명 | 32000 |
| 921 | 남*우          | 서울85자47** | 2022-10-14<br>15:13 | 쌍림동    | 쌍림동 쌍림빌딩 부근       | 2022-10-24 | 경기도 용인시 기흥구 기흥역로**번길 ** | 폐문부재  | 32000 |
| 922 | 박*근          | 22가74**   | 2022-10-14<br>15:14 | 을지로6가  | 구민회관 앞            | 2022-10-24 | 서울특별시 동대문구 한천로**길 **    | 기타    | 32000 |
| 923 | 정*기          | 48오89**   | 2022-10-14<br>15:35 | 신당동    | 기동대 1             | 2022-10-24 | 서울특별시 중구 퇴계로 ***        | 기타    | 32000 |
| 924 | E*F*K*R*R*S* | 63모67**   | 2022-10-14<br>16:09 | 오장동    | 서울 중구 오장동 206-19  | 2022-10-20 | 서울특별시 중구 청구로**길 **      | 기타    | 32000 |
| 925 | 주*희*세*프*차*즈  | 46소48**   | 2022-10-14<br>16:10 | 방산동    | 미공병부대, 영신타워앞      | 2022-10-20 | 경기도 고양시 덕양구 토당로 **      | 수취인불명 | 32000 |
| 926 | 임*희          | 93오61**   | 2022-10-14<br>16:20 | 을지로3가  | 서울 중구 을지로3가 335-1 | 2022-10-24 | 경기도 광주시 중앙로 ***.*       | 폐문부재  | 32000 |
| 927 | 김*민          | 47오96**   | 2022-10-14<br>16:28 | 황학동    | 서울 중구 황학동 1914-1  | 2022-10-24 | 서울특별시 동대문구 천호대로**길 **   | 기타    | 32000 |
| 928 | 조*아          | 29머30**   | 2022-10-14<br>16:38 | 을지로6가  | 구민회관 앞            | 2022-10-24 | 경기도 광주시 회덕길**번길 **.**   | 폐문부재  | 32000 |

|     |                     |           |                     |       |                      |            |                         |       |       |
|-----|---------------------|-----------|---------------------|-------|----------------------|------------|-------------------------|-------|-------|
| 929 | 임*희                 | 36나83**   | 2022-10-14<br>16:40 | 충무로5가 | 서울 중구 충무로5가 2-23     | 2022-10-24 | 서울특별시 강서구 강서로**길 **     | 기타    | 64000 |
| 930 | (*)*스*이*렌*카         | 72하51**   | 2022-10-14<br>17:13 | 순화동   | 에이스타워앞 공원삼거리         | 2022-10-20 | 인천광역시 계양구 도두리로 **       | 폐문부재  | 40000 |
| 931 | 박*환                 | 59모21**   | 2022-10-14<br>17:31 | 신당동   | 신당사거리 공영주차장          | 2022-10-24 | 경기도 용인시 기흥구 관곡로**번길 *-* | 폐문부재  | 32000 |
| 932 | 더*이*어*주*            | 경기76자38** | 2022-10-14<br>17:38 | 수표동   | 수표교 보쉬앞              | 2022-10-20 | 경기도 파주시 월롱면 옐지로 ***     | 기타    | 40000 |
| 933 | J*N*O*G*A*          | 48러59**   | 2022-10-14<br>18:15 | 회현동2가 | 남산쌍용플레티엄             | 2022-10-20 | 서울특별시 광진구 자양로*가길 **     | 기타    | 32000 |
| 934 | C*E*키*O*키*G         | 46주61**   | 2022-10-14<br>18:36 | 광희동1가 | 광희빌딩                 | 2022-10-20 | 경기도 부천시 심곡로**번길 **.*    | 기타    | 32000 |
| 935 | 한*수                 | 141머87**  | 2022-10-14<br>18:49 | 황학동   | 신당지하상가 교차로 앞         | 2022-10-24 | 서울특별시 성동구 무학봉**가길 **.*  | 기타    | 32000 |
| 936 | 장*석                 | 서울31바67** | 2022-10-14<br>19:09 | 신당동   | 신당동 432-2263         | 2022-10-20 | 경기도 고양시 일산동구 일산로 ***    | 폐문부재  | 32000 |
| 937 | (*)*카               | 160머69**  | 2022-10-14<br>19:10 | 남산동2가 | 남산초교 정문 주변           | 2022-10-20 | 강원도 원주시 장미공원길 **        | 이사불명  | 96000 |
| 938 | 오*모                 | 47머71**   | 2022-10-14<br>19:12 | 인현동1가 | 필동 돈화문로              | 2022-10-24 | 경기도 파주시 문산읍 충의로**번길 *   | 기타    | 32000 |
| 939 | 박*훈                 | 69보09**   | 2022-10-14<br>19:21 | 신당동   | 신당 삼섬(아) 상가사거리       | 2022-10-24 | 서울특별시 성북구 정릉로**가길 **    | 기타    | 32000 |
| 940 | 정*현                 | 152머91**  | 2022-10-14<br>19:36 | 장충동2가 | 서울특별시 중구 퇴계로52길 42-6 | 2022-10-20 | 서울특별시 중구 퇴계로**가길 **.*   | 기타    | 32000 |
| 941 | I*S*P*H*N*V*A*I*H*N | 18나32**   | 2022-10-14<br>19:42 | 광희동1가 | 광희빌딩                 | 2022-10-20 | 인천광역시 연수구 독배로**번길 **.*  | 폐문부재  | 32000 |
| 942 | 안*우                 | 193머42**  | 2022-10-14<br>19:46 | 황학동   | 서울 중구 황학동 1443       | 2022-10-26 | 서울특별시 중구 마장로 **         | 주소불명  | 32000 |
| 943 | 주*희*안*디*            | 130너78**  | 2022-10-14<br>19:47 | 황학동   | 서울 중구 황학동 1576       | 2022-10-20 | 서울특별시 강남구 강남대로***길 **.* | 수취인불명 | 32000 |
| 944 | 최*선                 | 87루54**   | 2022-10-14<br>19:47 | 황학동   | 서울특별시 중구 난계로17길 8    | 2022-10-24 | 서울특별시 서초구 남부순환로***길 **  | 기타    | 32000 |

|     |                                       |               |                     |       |                         |            |                        |       |       |
|-----|---------------------------------------|---------------|---------------------|-------|-------------------------|------------|------------------------|-------|-------|
| 945 | 서*규                                   | 96마58**       | 2022-10-14<br>19:48 | 황학동   | 서울특별시 중구 난계로15길 60      | 2022-10-24 | 서울특별시 은평구 가좌로**가길 **   | 수취인불명 | 32000 |
| 946 | 김*훈                                   | 87구80**       | 2022-10-14<br>19:48 | 신당동   | 래미안하이베리아파트 상가 앞         | 2022-10-24 | 서울특별시 중구 퇴계로**가길 **    | 기타    | 32000 |
| 947 | 장*영                                   | 51모30**       | 2022-10-14<br>19:49 | 을지로6가 | 구민회관 앞                  | 2022-10-24 | 서울특별시 관악구 관악로**가길 **   | 수취인불명 | 32000 |
| 948 | T*V*K*A*O*M*D*Y*R*<br>E*B*K*T*Y*R*G*I | 60러65**       | 2022-10-14<br>19:53 | 광희동1가 | 광희빌딩                    | 2022-10-20 | 충청남도 금산군 추부면 태봉*길 **   | 폐문부재  | 32000 |
| 949 | 주*회*나*스*                              | 193무88**      | 2022-10-14<br>19:56 | 쌍림동   | 서울특별시 중구 동호로 322-14     | 2022-10-18 | 서울특별시 중구 장충단로*길 **     | 기타    | 32000 |
| 950 | 한*일                                   | 경기83배7<br>7** | 2022-10-14<br>20:09 | 신당동   | 서울 중구 신당동 241-97        | 2022-10-20 | 경기도 부천시 은성로**번길 **     | 기타    | 32000 |
| 951 | W*Z*E*G*I                             | 56오24**       | 2022-10-14<br>20:11 | 신당동   | 서울 중구 신당동 241-97        | 2022-10-18 | 서울특별시 중구 다산로**가길 **    | 기타    | 32000 |
| 952 | (*)아*광                                | 전북72바1<br>6** | 2022-10-14<br>20:12 | 을지로4가 | 대림상가 영일조명               | 2022-10-20 | 전라북도 군산시 성산면 동군산로 ***  | 이사불명  | 40000 |
| 953 | 김*식                                   | 382로42**      | 2022-10-14<br>20:21 | 홍인동   | 서울특별시 중구 퇴계로81길<br>7-18 | 2022-10-24 | 서울특별시 성동구 동일로**가길 **   | 기타    | 32000 |
| 954 | 주*회*권*파*너*                            | 11조02**       | 2022-10-14<br>20:36 | 신당동   | 서울 중구 신당동 366-465       | 2022-10-20 | 서울특별시 강남구 도산대로**가길 **  | 이사불명  | 32000 |
| 955 | 조*철                                   | 67호07**       | 2022-10-14<br>20:45 | 을지로7가 | 서울 중구 을지로7가 112-3       | 2022-10-26 | 경기도 화성시 봉담읍 상봉길 **     | 기타    | 32000 |
| 956 | 박*환                                   | 59모21**       | 2022-10-14<br>20:45 | 을지로7가 | 서울 중구 을지로7가 79-1        | 2022-10-24 | 경기도 용인시 기흥구 관곡로**번길 ** | 폐문부재  | 40000 |
| 957 | 유*우                                   | 58보97**       | 2022-10-14<br>21:03 | 을지로7가 | 광희동 을지로                 | 2022-10-24 | 서울특별시 동대문구 제기로 ***     | 기타    | 32000 |
| 958 | 홍*복                                   | 72보11**       | 2022-10-14<br>21:14 | 신당동   | 서울특별시 중구 퇴계로88길 54      | 2022-10-20 | 서울특별시 중구 다산로 **        | 기타    | 40000 |
| 959 | 주*회*카*드*터*                            | 27라99**       | 2022-10-14<br>22:27 | 을지로7가 | 토요코인호텔 앞                | 2022-10-20 | 인천광역시 동구 봉수대로**번길 **   | 기타    | 32000 |
| 960 | 최*호                                   | 31가86**       | 2022-10-14<br>22:49 | 광희동1가 | 광희빌딩                    | 2022-10-24 | 인천광역시 서구 청라한내로 **      | 기타    | 32000 |

|     |              |          |                     |       |                        |            |                             |       |       |
|-----|--------------|----------|---------------------|-------|------------------------|------------|-----------------------------|-------|-------|
| 961 | N*U*E**I**A* | 51고58**  | 2022-10-14<br>23:12 | 광희동1가 | 광희빌딩                   | 2022-10-20 | 서울특별시 동대문구 회기로**가길 **       | 기타    | 40000 |
| 962 | 주*회*더*스*글*별  | 61조29**  | 2022-10-14<br>23:31 | 을지로7가 | 서울특별시 중구 을지로 지하<br>279 | 2022-10-20 | 경기도 성남시 분당구 서현로 ***         | 수취인불명 | 32000 |
| 963 | 최*식          | 356누66** | 2022-10-14<br>23:32 | 을지로7가 | 서울 중구 을지로7가 2-36       | 2022-10-24 | 강원도 홍천군 홍천읍 공작산로 ***        | 기타    | 32000 |
| 964 | 김*용          | 67머95**  | 2022-10-14<br>23:35 | 신당동   | 서울 중구 신당동 251-159      | 2022-10-24 | 충청남도 아산시 둔포면 아산밸리중앙로<br>**  | 기타    | 32000 |
| 965 | 이*희          | 61우43**  | 2022-10-14<br>23:48 | 광희동2가 | 서울 중구 광희동2가 82-1       | 2022-10-24 | 서울특별시 중랑구 망우로 ***           | 폐문부재  | 32000 |
| 966 | 조*애          | 396수31** | 2022-10-14<br>23:51 | 을지로7가 | 서울특별시 중구 을지로 지하<br>279 | 2022-10-24 | 경기도 수원시 권선구 수인로**번길 **      | 기타    | 32000 |
| 967 | 박*용          | 128허53** | 2022-10-14<br>23:53 | 을지로7가 | 서울 중구 을지로7가 105        | 2022-10-26 | 서울특별시 관악구 신림로**가길 **        | 폐문부재  | 32000 |
| 968 | 유*자          | 62조16**  | 2022-10-15<br>00:05 | 광희동2가 | 서울 중구 광희동2가 50         | 2022-10-24 | 경기도 남양주시 와부읍 수레로**번길 **     | 기타    | 32000 |
| 969 | 조*기          | 222루17** | 2022-10-15<br>00:08 | 신당동   | 서울 중구 신당동 228-22       | 2022-10-24 | 경기도 광주시 초월읍 경수길 **          | 폐문부재  | 32000 |
| 970 | 주*혜          | 52라30**  | 2022-10-15<br>00:10 | 신당동   | 서울특별시 중구 퇴계로 378       | 2022-10-24 | 경기도 화성시 진안북길**번길 **         | 수취인불명 | 32000 |
| 971 | 김*정          | 10소50**  | 2022-10-15<br>00:45 | 신당동   | 한양공업고등학교 정문 앞          | 2022-10-24 | 경기도 안성시 공도읍 공도로 *           | 기타    | 32000 |
| 972 | K*M*A*E*I*   | 33두13**  | 2022-10-15<br>00:58 | 을지로7가 | 서울 중구 을지로7가 2-36       | 2022-10-20 | 인천광역시 남동구 호구포로 ***          | 기타    | 32000 |
| 973 | 홍*석          | 68무59**  | 2022-10-15<br>01:00 | 신당동   | 서울 중구 신당동 251-159      | 2022-10-24 | 서울특별시 송파구 백제고분로**가길 **      | 기타    | 32000 |
| 974 | 박*진          | 55두46**  | 2022-10-15<br>01:00 | 신당동   | 서울 중구 신당동 251-159      | 2022-10-24 | 충청북도 청주시 흥덕구 가로수로**번길<br>** | 기타    | 32000 |
| 975 | 최*수          | 104로35** | 2022-10-15<br>01:02 | 을지로7가 | 서울 중구 을지로7가 2-36       | 2022-10-24 | 경기도 평택시 비전*길 **             | 기타    | 32000 |
| 976 | 한*주          | 35주24**  | 2022-10-15<br>01:12 | 신당동   | 한양공업고등학교 정문 앞          | 2022-10-24 | 서울특별시 중랑구 동일로**가길 **        | 기타    | 32000 |

|     |              |               |                     |            |                    |            |                           |      |       |
|-----|--------------|---------------|---------------------|------------|--------------------|------------|---------------------------|------|-------|
| 977 | 최*상          | 34도18**       | 2022-10-15<br>03:17 | 홍인동        | 충무아트홀 주차장입구        | 2022-10-24 | 서울특별시 용산구 녹사평대로**가길 **    | 기타   | 32000 |
| 978 | 최*환          | 38도30**       | 2022-10-15<br>05:26 | 신당동        | 서울 중구 신당동 432-1135 | 2022-10-24 | 충청남도 천안시 서북구 쌍용**길 **     | 기타   | 32000 |
| 979 | 김*희          | 82도26**       | 2022-10-15<br>07:25 | 을지로7가      | 토요코인호텔 앞           | 2022-10-24 | 서울특별시 동작구 사당로**길 ***.*    | 폐문부재 | 32000 |
| 980 | (*)*아*광      | 전북72바1<br>6** | 2022-10-15<br>08:10 | 을지로5가      | 우리은행 중부지점          | 2022-10-20 | 전라북도 군산시 성산면 동군산로 ***     | 이사불명 | 40000 |
| 981 | 김*석          | 67조04**       | 2022-10-15<br>08:28 | 황학동        | 서울특별시 중구 퇴계로 447   | 2022-10-24 | 경기도 수원시 팔달구 세지로***변길 **.* | 기타   | 40000 |
| 982 | (*)*신*탈      | 95어82**       | 2022-10-15<br>08:31 | 중림동        | 서울 중구 중림동 584-1    | 2022-10-20 | 경기도 고양시 일산동구 성현로***변길 *** | 폐문부재 | 32000 |
| 983 | 김*형          | 서울80배4<br>9** | 2022-10-15<br>08:31 | 중림동        | 서울 중구 중림동 584-1    | 2022-10-24 | 서울특별시 서대문구 수색로**가길 **     | 기타   | 32000 |
| 984 | 김*현          | 27수38**       | 2022-10-15<br>08:42 | 신당동        | 서울특별시 중구 동호로17길 49 | 2022-10-24 | 서울특별시 중구 동호로**길 **        | 기타   | 32000 |
| 985 | 이*성          | 82거01**       | 2022-10-15<br>08:44 | 황학동        | 서울특별시 중구 마장로9길 28  | 2022-10-24 | 서울특별시 성북구 안암로**가길 **      | 기타   | 32000 |
| 986 | 강*자          | 11어79**       | 2022-10-15<br>08:44 | 황학동        | 서울 중구 황학동 2015-1   | 2022-10-24 | 대전광역시 서구 신갈마로 **          | 폐문부재 | 32000 |
| 987 | 주*희*주*디*인    | 82머48**       | 2022-10-15<br>08:51 | 충무로2가      | 서울특별시 중구 명동8가길 34  | 2022-10-20 | 경기도 부천시 장말로***변길 **.*     | 이사불명 | 32000 |
| 988 | 최*욱          | 34누01**       | 2022-10-15<br>08:52 | 충무로2가      | 서울 중구 충무로2가 111    | 2022-10-24 | 경기도 시흥시 도일로***변길 **       | 기타   | 32000 |
| 989 | F*N*X*A*G*H* | 45도20**       | 2022-10-15<br>09:48 | 남대문로5<br>가 | 서울 중구 남대문로5가 267-8 | 2022-10-20 | 서울특별시 구로구 구로동로**길 *****   | 기타   | 32000 |
| 990 | 백*희          | 30가73**       | 2022-10-15<br>10:04 | 신당동        | 서울 중구 신당동 432-1642 | 2022-10-24 | 서울특별시 중구 신당동              | 기타   | 32000 |
| 991 | 허*운          | 90주35**       | 2022-10-15<br>10:07 | 황학동        | 서울 중구 황학동 2523     | 2022-10-24 | 경기도 안양시 동안구 경수대로***변길 **  | 폐문부재 | 32000 |
| 992 | 정*재          | 82조41**       | 2022-10-15<br>10:29 | 방산동        | 미공병부대, 영신타운앞       | 2022-10-24 | 서울특별시 양천구 가로공원로**길 *      | 기타   | 32000 |

|      |              |               |                     |       |                        |            |                          |       |       |
|------|--------------|---------------|---------------------|-------|------------------------|------------|--------------------------|-------|-------|
| 993  | 정*현          | 92누29**       | 2022-10-15<br>10:37 | 예장동   | 서울특별시 중구 필동로8가길<br>48  | 2022-10-24 | 서울특별시 금천구 벚꽃로 **         | 기타    | 32000 |
| 994  | 윤*원          | 35도59**       | 2022-10-15<br>10:44 | 을지로6가 | 훈련원공원 건너편              | 2022-10-24 | 서울특별시 구로구 고척로**라길 **     | 기타    | 32000 |
| 995  | 김*만          | 06다11**       | 2022-10-15<br>11:12 | 황학동   | 서울 중구 황학동 2545-3       | 2022-10-24 | 서울특별시 서대문구 성산로**길 **     | 기타    | 40000 |
| 996  | 박*애          | 27고29**       | 2022-10-15<br>12:30 | 태평로1가 | 태평로1가 62-13            | 2022-10-21 | 경기도 고양시 덕양구 삼원안길 **      | 폐문부재  | 32000 |
| 997  | (*)*리*에*씨*달* | 서울71바6<br>1** | 2022-10-15<br>12:35 | 을지로6가 | 구민회관 앞                 | 2022-10-20 | 서울특별시 중랑구 동일로***길 **     | 수취인불명 | 40000 |
| 998  | (*)*이*디*드*   | 61너77**       | 2022-10-15<br>12:53 | 충무로2가 | 서울특별시 중구 명동8가길<br>34-2 | 2022-10-20 | 서울특별시 성동구 고산자로 ***       | 수취인불명 | 32000 |
| 999  | 신*석          | 81수95**       | 2022-10-15<br>14:01 | 황학동   | 서울 중구 황학동 702          | 2022-10-24 | 서울특별시 동대문구 장한로**길 **     | 기타    | 32000 |
| 1000 | Y*S*N*O*     | 02저93**       | 2022-10-15<br>14:43 | 광희동1가 | 광희빌딩                   | 2022-10-20 | 경기도 고양시 일산서구 고봉로***변길 ** | 폐문부재  | 32000 |

| 연번   | 성명   | 차량번호     | 단속일시                | 단속동    | 단속장소               | 발송일자       | 주소                          | 반송사유  | 잔액    |
|------|--|----------|---------------------|--------|--------------------|------------|-----------------------------|-------|-------|
| 1001 | A**A**O**A**D**R**S**L**B<br>*U**A**H**O**U**L** | 18더88**  | 2022-10-15<br>15:26 | 광희동1가  | 광희빌딩               | 2022-10-20 | 경기도 화성시 송산면 송산서로 ***        | 폐문부재  | 32000 |
| 1002 | Y**G**Y**O**S**A**T**N                           | 46구76**  | 2022-10-15<br>15:33 | 광희동1가  | 광희빌딩               | 2022-10-20 | 경기도 광주시 곤지암읍<br>대석동길**번길 ** | 폐문부재  | 32000 |
| 1003 | 이*일  | 02더92**  | 2022-10-15<br>15:34 | 충무로4가  | 서울 중구 충무로4가 149-39 | 2022-10-24 | 전라북도 전주시 완산구 서신천변**길<br>*.* | 폐문부재  | 32000 |
| 1004 | 조*희  | 56수71**  | 2022-10-15<br>15:34 | 충무로4가  | 서울 중구 충무로4가 149-39 | 2022-10-24 | 서울특별시 마포구 마포대로**길 **        | 기타    | 32000 |
| 1005 | 김*정  | 26여99**  | 2022-10-15<br>15:48 | 목정동    | 서울 중구 목정동 26-8     | 2022-10-24 | 강원도 원주시 단구로 ***             | 기타    | 32000 |
| 1006 | 주*희*도*컴*니  | 144두31** | 2022-10-15<br>15:49 | 장충동2가  | 서울특별시 중구 퇴계로50길 59 | 2022-10-20 | 서울특별시 강서구 마곡서로 ***          | 기타    | 32000 |
| 1007 | 전*배  | 30보36**  | 2022-10-15<br>15:50 | 장충동2가  | 서울 중구 장충동2가 193-47 | 2022-10-24 | 서울특별시 강동구 상암로**길 **         | 폐문부재  | 32000 |
| 1008 | 김*자  | 26주46**  | 2022-10-15<br>15:52 | 남대문로5가 | 서울특별시 중구 소월로 91    | 2022-10-21 | 서울특별시 은평구 연서로 ***.*         | 폐문부재  | 32000 |
| 1009 | 재*법*중*고*학*구*                                     | 165하76** | 2022-10-15<br>16:02 | 장충동2가  | 서울 중구 장충동2가 산 7-22 | 2022-10-24 | 경기도 수원시 팔달구 중부대로 ***        | 이사불명  | 32000 |
| 1010 | 최*철  | 07저01**  | 2022-10-15<br>16:03 | 필동3가   | 서울특별시 중구 필동로1길 30  | 2022-10-24 | 서울특별시 동작구 사당로 **            | 폐문부재  | 40000 |
| 1011 | 정*문  | 93고31**  | 2022-10-15<br>16:11 | 충무로2가  | 서울 중구 충무로2가 111    | 2022-10-24 | 서울특별시 강서구 곰달레로**길 **.*      | 기타    | 32000 |
| 1012 | 임*진  | 18라80**  | 2022-10-15<br>16:13 | 충무로1가  | 서울 중구 충무로1가 26-1   | 2022-10-24 | 인천광역시 서구 건지로 ***            | 기타    | 32000 |
| 1013 | 이*훈  | 05모91**  | 2022-10-15<br>16:21 | 장충동1가  | 서울특별시 중구 장충단로 179  | 2022-10-24 | 서울특별시 중구 퇴계로**길 **.*        | 기타    | 32000 |
| 1014 | 이*수  | 730우17** | 2022-10-15<br>16:22 | 장충동1가  | 서울 중구 장충동1가 57-5   | 2022-10-24 | 서울특별시 중구 장충단로*가길 *          | 수취인불명 | 40000 |
| 1015 | 문*준  | 89루68**  | 2022-10-15<br>16:41 | 태평로1가  | 서울 중구 태평로1가 63-1   | 2022-10-24 | 서울특별시 중랑구 동일로**나길 **        | 기타    | 32000 |

|      |     |               |                     |        |                      |            |                            |      |       |
|------|-----|---------------|---------------------|--------|----------------------|------------|----------------------------|------|-------|
| 1016 | 정*연 | 34버56**       | 2022-10-15<br>16:42 | 태평로1가  | 서울 중구 태평로1가 63-1     | 2022-10-24 | 서울특별시 송파구 백제고분로**길<br>*.*  | 기타   | 32000 |
| 1017 | 김*겸 | 경기38더9<br>0** | 2022-10-15<br>16:42 | 태평로1가  | 서울 중구 태평로1가 63-1     | 2022-10-24 | 경기도 부천시 옥산로 **             | 기타   | 32000 |
| 1018 | 손*웅 | 서울80자6<br>3** | 2022-10-15<br>16:48 | 산림동    | 서울 중구 청계천로 160 (산림동) | 2022-10-21 | 서울특별시 양천구 가로공원로**길 **      | 기타   | 32000 |
| 1019 | 표*단 | 51두99**       | 2022-10-15<br>16:51 | 정동     | 서울 중구 정동 5-8         | 2022-10-24 | 경기도 평택시 고덕면 효덕새싹길 *.*      | 기타   | 32000 |
| 1020 | 유*민 | 212무23**      | 2022-10-15<br>16:52 | 정동     | 서울 중구 정동 5-8         | 2022-10-24 | 서울특별시 강남구 광평로**길 **        | 기타   | 32000 |
| 1021 | 박*선 | 64머42**       | 2022-10-15<br>17:02 | 을지로4가  | 서울 중구 을지로4가 130-1    | 2022-10-24 | 서울특별시 금천구 시흥대로**다길<br>**.* | 기타   | 32000 |
| 1022 | 홍*진 | 54로32**       | 2022-10-15<br>17:02 | 주교동    | 서울 중구 주교동 245-1      | 2022-10-24 | 서울특별시 용산구 화나무로**가길<br>**.* | 기타   | 32000 |
| 1023 | 강*복 | 63수75**       | 2022-10-15<br>17:03 | 주교동    | 서울 중구 주교동 51-3       | 2022-10-24 | 서울특별시 은평구 녹번로 **.*         | 폐문부재 | 32000 |
| 1024 | 신*남 | 76머82**       | 2022-10-15<br>17:03 | 홍인동    | 서울 중구 홍인동 163-1      | 2022-10-24 | 경기도 성남시 분당구 장미로 ***        | 기타   | 48000 |
| 1025 | 권*식 | 380나77**      | 2022-10-15<br>17:04 | 주교동    | 서울 중구 주교동 2-2        | 2022-10-24 | 경기도 안성시 금광면 종합운동장로<br>***  | 기타   | 32000 |
| 1026 | 강*철 | 58서63**       | 2022-10-15<br>17:07 | 서소문동   | 서울 중구 서소문동 57-10     | 2022-10-21 | 서울특별시 성동구 금호로 ***          | 기타   | 32000 |
| 1027 | 오*민 | 32거93**       | 2022-10-15<br>17:15 | 서소문동   | 서울 중구 서소문동 37        | 2022-10-24 | 서울특별시 강북구 도봉로**가길 **       | 기타   | 32000 |
| 1028 | 이*일 | 72루72**       | 2022-10-15<br>17:33 | 남대문로5가 | 서울 중구 남대문로5가 467     | 2022-10-24 | 경기도 고양시 덕양구 소원로 ***        | 폐문부재 | 40000 |
| 1029 | 홍*숙 | 378더31**      | 2022-10-15<br>17:33 | 남대문로5가 | 서울 중구 남대문로5가 467     | 2022-10-24 | 서울특별시 서초구 방배로**길 **        | 기타   | 32000 |
| 1030 | 강*일 | 66고42**       | 2022-10-15<br>17:34 | 회현동1가  | 서울 중구 회현동1가 산 1-2    | 2022-10-24 | 인천광역시 부평구 부영로 ***          | 기타   | 32000 |
| 1031 | 오*영 | 43누36**       | 2022-10-15<br>17:35 | 회현동1가  | 서울 중구 회현동1가 산 1-2    | 2022-10-24 | 경기도 구리시 건원대로**번길 **        | 폐문부재 | 32000 |

|      |                |          |                     |       |                     |            |                          |       |       |
|------|----------------|----------|---------------------|-------|---------------------|------------|--------------------------|-------|-------|
| 1032 | 허*자            | 58저70**  | 2022-10-15<br>17:40 | 회현동1가 | 서울 중구 회현동1가 산 1-2   | 2022-10-24 | 경기도 김포시 김포한강로 ***        | 폐문부재  | 32000 |
| 1033 | 노*석            | 07로74**  | 2022-10-15<br>17:40 | 회현동1가 | 서울 중구 회현동1가 산 1-2   | 2022-10-24 | 경기도 안산시 상록구 해양로 **       | 폐문부재  | 32000 |
| 1034 | 김*석            | 51주61**  | 2022-10-15<br>17:41 | 을지로6가 | 구민회관 앞              | 2022-10-24 | 경기도 양주시 화합로***번길 **      | 기타    | 32000 |
| 1035 | 권*선            | 63소40**  | 2022-10-15<br>17:42 | 회현동1가 | 서울 중구 회현동1가 산 1-2   | 2022-10-24 | 강원도 동해시 해맞이길 ***         | 폐문부재  | 40000 |
| 1036 | 박*희            | 333서24** | 2022-10-15<br>17:42 | 회현동1가 | 서울 중구 회현동1가 산 1-2   | 2022-10-24 | 서울특별시 송파구 송파대로**길 **     | 기타    | 32000 |
| 1037 | 에*엘*이*주*회*     | 284우61** | 2022-10-15<br>17:48 | 황학동   | 서울 중구 황학동 756       | 2022-10-20 | 경기도 파주시 파평면 장마루**길 **    | 기타    | 32000 |
| 1038 | (*)베*트*타***폼** | 11조34**  | 2022-10-15<br>18:08 | 홍인동   | 충무아트홀 주차장입구         | 2022-10-20 | 서울특별시 강서구 양천로**길 **      | 수취인불명 | 32000 |
| 1039 | Z*E*G*H*N*L*N  | 136오96** | 2022-10-15<br>18:10 | 광희동1가 | 광희빌딩                | 2022-10-20 | 경기도 수원시 팔달구 고등로**번길 **.* | 기타    | 32000 |
| 1040 | 주*회*호*         | 54루80**  | 2022-10-15<br>19:22 | 홍인동   | 리마크빌 및 두산아파트 사이 건너편 | 2022-10-20 | 경기도 양평군 강하면 왕창로 **.*     | 수취인불명 | 32000 |
| 1041 | 고*돈            | 43머33**  | 2022-10-15<br>19:37 | 장충동2가 | 서울 중구 장충동2가 193-407 | 2022-10-24 | 서울특별시 관악구 은천로**길 *       | 기타    | 32000 |
| 1042 | H*A*G*A*S*A*   | 326다97** | 2022-10-15<br>20:09 | 충무로2가 | 서울특별시 중구 명동8가길 24   | 2022-10-20 | 강원도 원주시 문막읍 왕건로 **       | 기타    | 32000 |
| 1043 | Z*A*G*H*J*E    | 66구71**  | 2022-10-15<br>20:09 | 충무로2가 | 서울특별시 중구 명동8가길 22   | 2022-10-20 | 서울특별시 성북구 고려대로**길 **     | 기타    | 32000 |
| 1044 | L*X*N*L*N      | 64러43**  | 2022-10-15<br>20:11 | 충무로1가 | 서울 중구 충무로1가 26-1    | 2022-10-20 | 서울특별시 동작구 상도로**차길 *      | 폐문부재  | 32000 |
| 1045 | 안*자            | 30주97**  | 2022-10-15<br>20:18 | 신당동   | 서울 중구 신당동 150       | 2022-10-25 | 서울특별시 양천구 신목로**길 **.*    | 기타    | 32000 |
| 1046 | 강*지            | 35도34**  | 2022-10-15<br>20:18 | 신당동   | 서울 중구 신당동 150-1     | 2022-10-24 | 서울특별시 중구 퇴계로 ***         | 기타    | 32000 |
| 1047 | 장*주            | 58노91**  | 2022-10-15<br>20:18 | 신당동   | 서울특별시 중구 다산로44길 89  | 2022-10-24 | 서울특별시 중랑구 동일로***길 **     | 기타    | 32000 |

|      |                            |               |                     |        |                      |            |                        |      |       |
|------|----------------------------|---------------|---------------------|--------|----------------------|------------|------------------------|------|-------|
| 1048 | N*U*E*T*기*A*               | 51고58**       | 2022-10-15<br>20:19 | 광희동1가  | 서울특별시 중구 마른내로 지하 162 | 2022-10-20 | 서울특별시 동대문구 회기로**나길 **  | 기타   | 40000 |
| 1049 | K*Y*M*V*Z*E*O*J<br>*N*G*1  | 37무90**       | 2022-10-15<br>20:20 | 광희동1가  | 서울특별시 중구 마른내로 지하 162 | 2022-10-20 | 경상남도 거제시 마전*길 **.*     | 폐문부재 | 32000 |
| 1050 | T*E*E*D*R*E*S*G*A<br>*     | 88오85**       | 2022-10-15<br>20:21 | 광희동1가  | 서울 중구 광희동1가 182-45   | 2022-10-20 | 경기도 김포시 김포한강로***번길 **  | 폐문부재 | 32000 |
| 1051 | U*Z*기*O*T*K*P*R*V*U<br>*E* | 80부24**       | 2022-10-15<br>20:21 | 광희동1가  | 서울 중구 광희동1가 164-1    | 2022-10-20 | 경기도 안산시 상록구 이호로*길 **   | 폐문부재 | 32000 |
| 1052 | 박*훈                        | 23노50**       | 2022-10-15<br>20:24 | 광희동1가  | 서울 중구 광희동1가 164-1    | 2022-10-24 | 서울특별시 동대문구 이문로 **      | 기타   | 32000 |
| 1053 | G*N*A*O*H*R                | 309도55**      | 2022-10-15<br>20:25 | 광희동1가  | 서울 중구 광희동1가 180      | 2022-10-20 | 서울특별시 성동구 송정길 **.*     | 기타   | 32000 |
| 1054 | 강*정                        | 서울90바8<br>0** | 2022-10-15<br>20:44 | 남대문로5가 | 서울 중구 남대문로5가 381-5   | 2022-10-24 | 서울특별시 양천구 중앙로**길 **    | 기타   | 32000 |
| 1055 | L*M*N*                     | 66보78**       | 2022-10-15<br>20:45 | 남대문로5가 | 서울 중구 남대문로5가 434     | 2022-10-20 | 경기도 안산시 단원구 우목골길 **    | 폐문부재 | 32000 |
| 1056 | L*B*N*I*                   | 31구40**       | 2022-10-15<br>20:46 | 남대문로5가 | 서울 중구 남대문로5가 467     | 2022-10-20 | 경기도 안성시 내혜홀*길 **       | 기타   | 32000 |
| 1057 | 김*진                        | 22우01**       | 2022-10-15<br>20:47 | 남대문로5가 | 서울 중구 남대문로5가 467     | 2022-10-24 | 서울특별시 성동구 왕십리로 ***     | 기타   | 32000 |
| 1058 | 이*주                        | 69어17**       | 2022-10-15<br>20:48 | 회현동1가  | 서울 중구 회현동1가 산 1-2    | 2022-10-24 | 경기도 시흥시 매화우회로 **       | 기타   | 32000 |
| 1059 | S*E*C*A*G*U*N              | 180나62**      | 2022-10-15<br>20:48 | 회현동1가  | 서울 중구 회현동1가 산 1-2    | 2022-10-20 | 경기도 부천시 부일로 ***        | 기타   | 32000 |
| 1060 | 주*회*미*전*                   | 124더49**      | 2022-10-15<br>20:48 | 회현동1가  | 서울 중구 회현동1가 산 1-2    | 2022-10-20 | 인천광역시 동구 방축로 ***       | 기타   | 32000 |
| 1061 | 양*모                        | 12구11**       | 2022-10-15<br>20:48 | 회현동1가  | 서울 중구 회현동1가 산 1-2    | 2022-10-24 | 서울특별시 금천구 벚꽃로 **       | 기타   | 32000 |
| 1062 | 오*석                        | 25저28**       | 2022-10-15<br>20:49 | 회현동1가  | 서울 중구 회현동1가 산 1-2    | 2022-10-24 | 충청남도 천안시 서북구 스미일시타*로 * | 기타   | 32000 |
| 1063 | 임*운                        | 04고54**       | 2022-10-15<br>20:49 | 회현동1가  | 서울 중구 회현동1가 산 1-2    | 2022-10-24 | 서울특별시 구로구 서해안로**가길 **  | 기타   | 32000 |

|      |            |           |                     |       |                   |            |                            |      |       |
|------|------------|-----------|---------------------|-------|-------------------|------------|----------------------------|------|-------|
| 1064 | 박*민        | 89저07**   | 2022-10-15<br>20:53 | 회현동1가 | 서울 중구 회현동1가 산 1-2 | 2022-10-24 | 충청북도 청주시 상당구 쇠내로 **        | 폐문부재 | 32000 |
| 1065 | 유*희        | 181고73**  | 2022-10-15<br>20:53 | 회현동1가 | 서울 중구 회현동1가 산 1-2 | 2022-10-24 | 서울특별시 도봉구 도봉로***길 **       | 기타   | 32000 |
| 1066 | 송*아        | 42버69**   | 2022-10-15<br>20:54 | 회현동1가 | 서울 중구 회현동1가 산 1-2 | 2022-10-24 | 경상남도 창원시 의창구 동정길**번길 **    | 기타   | 32000 |
| 1067 | 정*효        | 31저94**   | 2022-10-15<br>20:54 | 회현동1가 | 서울 중구 회현동1가 산 1-2 | 2022-10-24 | 경기도 안성시 금광면 삼흥로 ***.**     | 기타   | 32000 |
| 1068 | 함*환        | 69보57**   | 2022-10-15<br>20:54 | 회현동1가 | 서울 중구 회현동1가 산 1-2 | 2022-10-24 | 경기도 남양주시 호평로**번길 **.*      | 기타   | 32000 |
| 1069 | Z*A*Z*E*Y* | 11무76**   | 2022-10-15<br>20:54 | 회현동1가 | 서울 중구 회현동1가 산 1-2 | 2022-10-20 | 서울특별시 성동구 용답로**.**         | 기타   | 32000 |
| 1070 | 박*우        | 66나71**   | 2022-10-15<br>20:54 | 회현동1가 | 서울 중구 회현동1가 산 1-2 | 2022-10-24 | 경기도 수원시 팔달구 중부대로***번길 **.* | 기타   | 32000 |
| 1071 | 박*철        | 19보41**   | 2022-10-15<br>20:54 | 회현동1가 | 서울 중구 회현동1가 산 1-2 | 2022-10-24 | 인천광역시 남동구 예곡중앙로 **         | 기타   | 32000 |
| 1072 | 신*식        | 378소81**  | 2022-10-15<br>20:54 | 신당동   | 서울 중구 신당동 292-7   | 2022-10-24 | 인천광역시 남동구 백범로**번길 **       | 기타   | 32000 |
| 1073 | 한*균        | 197두87**  | 2022-10-15<br>20:55 | 회현동1가 | 서울 중구 회현동1가 산 1-2 | 2022-10-24 | 경기도 이천시 대월면 경충대로***번길 ***  | 폐문부재 | 32000 |
| 1074 | 최*환        | 09부49**   | 2022-10-15<br>20:55 | 회현동1가 | 서울 중구 회현동1가 산 1-2 | 2022-10-24 | 경기도 화성시 봉담읍 상리*길 **        | 기타   | 32000 |
| 1075 | 정*대        | 서울31바79** | 2022-10-15<br>22:18 | 광희동1가 | 광희빌딩              | 2022-10-24 | 경기도 부천시 역곡로**번길 **         | 기타   | 32000 |
| 1076 | 박*원        | 356누17**  | 2022-10-15<br>22:43 | 을지로7가 | 토요코인호텔 앞          | 2022-10-24 | 서울특별시 성동구 금호로 ***          | 기타   | 32000 |
| 1077 | 정*연        | 12마33**   | 2022-10-15<br>23:01 | 을지로7가 | 광희동 을지로           | 2022-10-24 | 인천광역시 남동구 남촌로**번길 **       | 기타   | 32000 |
| 1078 | 이*섭        | 21머42**   | 2022-10-15<br>23:43 | 광희동1가 | 광희빌딩              | 2022-10-24 | 경기도 고양시 덕양구 고양대로***번길 **.* | 폐문부재 | 32000 |
| 1079 | 염*원        | 27모57**   | 2022-10-16<br>00:01 | 을지로7가 | 서울 중구 을지로7가 2-36  | 2022-10-25 | 경기도 안양시 만안구 안양로***번길 **.*  | 폐문부재 | 32000 |

|      |        |          |                     |       |                     |            |                          |       |       |
|------|--------|----------|---------------------|-------|---------------------|------------|--------------------------|-------|-------|
| 1080 | 채*숙    | 128오80** | 2022-10-16<br>00:02 | 을지로7가 | 서울 중구 을지로7가 2-36    | 2022-10-24 | 인천광역시 계양구 계산로 ***        | 폐문부재  | 32000 |
| 1081 | 김*경    | 15소63**  | 2022-10-16<br>00:04 | 을지로7가 | 서울 중구 을지로7가 2-36    | 2022-10-24 | 경상북도 경산시 대학로**길 **       | 기타    | 32000 |
| 1082 | 강*원    | 66고10**  | 2022-10-16<br>00:05 | 을지로7가 | 서울 중구 을지로7가 4-23    | 2022-10-24 | 대구광역시 동구 용진길 **.*        | 폐문부재  | 32000 |
| 1083 | 양*경    | 35라49**  | 2022-10-16<br>00:06 | 을지로7가 | 서울특별시 중구 을지로 지하 279 | 2022-10-24 | 서울특별시 강북구 오현로**길 **.*    | 기타    | 32000 |
| 1084 | 김*섭    | 61러38**  | 2022-10-16<br>00:12 | 광희동2가 | 서울 중구 광희동2가 257-5   | 2022-10-24 | 서울특별시 동대문구 약령시로*길 **.*   | 기타    | 32000 |
| 1085 | 이*진    | 33모52**  | 2022-10-16<br>00:12 | 광희동2가 | 서울 중구 광희동2가 55-6    | 2022-10-24 | 경기도 용인시 기흥구 기흥로**번길 ***  | 폐문부재  | 32000 |
| 1086 | 서*성    | 807고47** | 2022-10-16<br>00:18 | 신당동   | 서울 중구 신당동 251-159   | 2022-10-24 | 광주광역시 북구 신임로 *           | 폐문부재  | 32000 |
| 1087 | 이*진    | 03부53**  | 2022-10-16<br>00:21 | 을지로7가 | 서울특별시 중구 을지로 지하 279 | 2022-10-24 | 경기도 수원시 권선구 매실로 **       | 기타    | 32000 |
| 1088 | 임*범    | 58구96**  | 2022-10-16<br>00:25 | 을지로7가 | 서울 중구 을지로7가 68      | 2022-10-24 | 경기도 시흥시 장곡로**번길 **       | 기타    | 32000 |
| 1089 | J*N*I  | 243오62** | 2022-10-16<br>01:11 | 을지로6가 | 서울 중구 을지로6가 18-11   | 2022-10-20 | 인천광역시 동구 셋골로 ***         | 기타    | 32000 |
| 1090 | 정*경    | 43호74**  | 2022-10-16<br>01:11 | 을지로6가 | 서울특별시 중구 장충단로13길 43 | 2022-10-26 | 경기도 광주시 수레실길 *           | 수취인불명 | 32000 |
| 1091 | 유*민    | 323누33** | 2022-10-16<br>01:52 | 장충동2가 | 서울 중구 장충동2가 187-34  | 2022-10-24 | 서울특별시 동작구 동척대로**차길 *     | 폐문부재  | 32000 |
| 1092 | 이*태    | 52무53**  | 2022-10-16<br>03:27 | 을지로6가 | 서울 중구 을지로6가 17-2    | 2022-10-25 | 충청북도 청주시 흥덕구 장구봉로**번길 ** | 기타    | 32000 |
| 1093 | 이*호    | 01가37**  | 2022-10-16<br>06:24 | 신당동   | 신한은행 동대문지점 앞        | 2022-10-24 | 서울특별시 중랑구 상봉로**길 **.*    | 기타    | 32000 |
| 1094 | 이*배    | 246조26** | 2022-10-16<br>09:25 | 을지로6가 | 구민회관 앞              | 2022-10-24 | 전라북도 정읍시 명덕로 **          | 폐문부재  | 32000 |
| 1095 | (*)케*스 | 64가89**  | 2022-10-16<br>10:38 | 장충동2가 | 서울 중구 장충동2가 산 7-22  | 2022-10-20 | 서울특별시 송파구 송민로 **         | 이사불명  | 40000 |



|      |             |               |                     |        |                     |            |                       |      |       |
|------|-------------|---------------|---------------------|--------|---------------------|------------|-----------------------|------|-------|
| 1096 | J*N*H*      | 339우77**      | 2022-10-16<br>12:03 | 흥인동    | 총무아트홀 주차장입구         | 2022-10-20 | 서울특별시 중구 다산로 **       | 기타   | 32000 |
| 1097 | (*)*즈       | 264모22**      | 2022-10-16<br>12:16 | 총무로2가  | 서울 중구 총무로2가 12-17   | 2022-10-20 | 서울특별시 중구 난계로**길 **    | 기타   | 32000 |
| 1098 | J*N*E*      | 827무74**      | 2022-10-16<br>12:17 | 황학동    | 롯데캐슬 영도교앞           | 2022-10-20 | 전라북도 군산시 상지곡안**길 **.* | 기타   | 32000 |
| 1099 | 이*주         | 83모93**       | 2022-10-16<br>12:18 | 총무로2가  | 서울특별시 중구 명동8가길 22   | 2022-10-24 | 경기도 고양시 덕양구 마상로 **.*  | 폐문부재 | 40000 |
| 1100 | 최*욱         | 09고68**       | 2022-10-16<br>12:50 | 흥인동    | 리마크빌 및 두산아파트 사이 건너편 | 2022-10-24 | 서울특별시 노원구 동일로**길 **   | 기타   | 32000 |
| 1101 | 권*선         | 23무86**       | 2022-10-16<br>13:17 | 황학동    | 서울특별시 중구 난계로15길 36  | 2022-10-24 | 서울특별시 동대문구 전농로**길 **  | 기타   | 32000 |
| 1102 | 김*규         | 58나58**       | 2022-10-16<br>13:28 | 신당동    | 서울 중구 신당동 369-2     | 2022-10-24 | 서울특별시 성동구 동호로 ***     | 기타   | 32000 |
| 1103 | 정*태         | 79보67**       | 2022-10-16<br>13:28 | 신당동    | 서울 중구 신당동 370-68    | 2022-10-24 | 서울특별시 강남구 광평로**길 **   | 기타   | 40000 |
| 1104 | 이*욱         | 서울32사4<br>4** | 2022-10-16<br>13:28 | 신당동    | 서울 중구 신당동 370-57    | 2022-10-24 | 경기도 의정부시 상곡로 **       | 폐문부재 | 32000 |
| 1105 | 윤*미         | 41노57**       | 2022-10-16<br>13:30 | 흥인동    | 서울 중구 흥인동 29        | 2022-10-24 | 인천광역시 서구 원창로***번길 **  | 기타   | 40000 |
| 1106 | 고*봉         | 64보48**       | 2022-10-16<br>13:36 | 남대문로5가 | 서울특별시 중구 퇴계로 24     | 2022-10-24 | 서울특별시 마포구 마포대로 ***    | 기타   | 32000 |
| 1107 | 최*철         | 07저01**       | 2022-10-16<br>13:41 | 필동3가   | 서울특별시 중구 필동로1길 30   | 2022-10-24 | 서울특별시 동작구 사당로 **      | 폐문부재 | 40000 |
| 1108 | 이*성         | 42저99**       | 2022-10-16<br>13:42 | 장충동2가  | 서울 중구 장충동2가 산 7-22  | 2022-10-24 | 경기도 화성시 향남읍 하길로 **    | 기타   | 32000 |
| 1109 | 이*호         | 144보46**      | 2022-10-16<br>13:45 | 회현동1가  | 서울특별시 중구 소파로 41     | 2022-10-24 | 경기도 평택시 경기대로 ****     | 기타   | 32000 |
| 1110 | 김*현         | 18모64**       | 2022-10-16<br>13:46 | 회현동1가  | 서울특별시 중구 소파로 41     | 2022-10-24 | 서울특별시 노원구 덕릉로**길 **   | 기타   | 32000 |
| 1111 | T*U*Y**R*A* | 389소73**      | 2022-10-16<br>14:08 | 을지로6가  | 서울 중구 을지로6가 55-5    | 2022-10-20 | 경기도 성남시 분당구 정자일로 ***  | 기타   | 32000 |

|      |                                |          |                     |       |                   |            |                              |      |       |
|------|--------------------------------|----------|---------------------|-------|-------------------|------------|------------------------------|------|-------|
| 1112 | 박*실                            | 12루46**  | 2022-10-16<br>14:09 | 광희동1가 | 서울 중구 광희동1가 110-1 | 2022-10-24 | 서울특별시 성동구 행당로 **             | 기타   | 32000 |
| 1113 | 김*경                            | 66조05**  | 2022-10-16<br>14:24 | 을지로6가 | 훈련원공원 건너편         | 2022-10-24 | 경기도 김포시 양촌읍 김포한강*로 ***       | 폐문부재 | 32000 |
| 1114 | 이*자                            | 193하73** | 2022-10-16<br>14:34 | 필동1가  | 서울 중구 필동1가 34-1   | 2022-10-26 | 인천광역시 미추홀구 경원대로 ***          | 기타   | 32000 |
| 1115 | K*A**O*S*N*A*B*K*H<br>*V*A*O*H | 09서33**  | 2022-10-16<br>14:58 | 광희동1가 | 광희빌딩              | 2022-10-20 | 경기도 남양주시 오남읍 경복대로<br>***.**  | 기타   | 32000 |
| 1116 | 박*석                            | 46로48**  | 2022-10-16<br>15:08 | 광희동1가 | 광희빌딩              | 2022-10-24 | 충청남도 홍성군 구항면 거북로 ***         | 폐문부재 | 32000 |
| 1117 | K*A*A*Y*N*                     | 114루35** | 2022-10-16<br>15:20 | 광희동1가 | 광희빌딩              | 2022-10-20 | 경기도 안성시 대덕면 내리*길 *           | 기타   | 32000 |
| 1118 | Y*N**A*I*V*A*H*O*H<br>H        | 48나08**  | 2022-10-16<br>15:39 | 광희동1가 | 광희빌딩              | 2022-10-20 | 경기도 평택시 안중읍 송담*길 **.*        | 기타   | 32000 |
| 1119 | 허*현                            | 57려86**  | 2022-10-16<br>15:48 | 광희동1가 | 광희빌딩              | 2022-10-24 | 서울특별시 용산구 후암로**길 **          | 기타   | 32000 |
| 1120 | 고*석                            | 78도62**  | 2022-10-16<br>15:57 | 신당동   | 서울 중구 신당동 193-37  | 2022-10-24 | 경기도 남양주시 경춘로***번길 **         | 기타   | 40000 |
| 1121 | K*H*T**A*U*K*I*H*A*<br>A*H**G* | 14부27**  | 2022-10-16<br>15:58 | 신당동   | 서울 중구 신당동 193-37  | 2022-10-20 | 서울특별시 강동구 상일로 **             | 폐문부재 | 32000 |
| 1122 | 김*례                            | 34오23**  | 2022-10-16<br>15:58 | 신당동   | 서울 중구 신당동 193-37  | 2022-10-24 | 서울특별시 강남구 논현로**길 **.*        | 기타   | 32000 |
| 1123 | S*K*K*N*Y*Z*N*S*R*F<br>*H*A*   | 57루17**  | 2022-10-16<br>15:58 | 신당동   | 서울 중구 신당동 193-37  | 2022-10-20 | 인천광역시 미추홀구 석정로**번길 **        | 기타   | 32000 |
| 1124 | 선*영                            | 94주84**  | 2022-10-16<br>15:58 | 신당동   | 서울 중구 신당동 193-37  | 2022-10-24 | 서울특별시 동대문구 한천로**길 **.*       | 기타   | 32000 |
| 1125 | 노*훈                            | 264저92** | 2022-10-16<br>15:58 | 신당동   | 서울 중구 신당동 193-37  | 2022-10-24 | 서울특별시 성북구 종암로 ***            | 기타   | 32000 |
| 1126 | 이*자                            | 46모18**  | 2022-10-16<br>15:58 | 신당동   | 서울 중구 신당동 208-4   | 2022-10-24 | 전라북도 전주시 덕진구 진버들길 **         | 폐문부재 | 32000 |
| 1127 | 조*백                            | 06다78**  | 2022-10-16<br>15:58 | 신당동   | 서울 중구 신당동 193-37  | 2022-10-24 | 서울특별시 금천구 남부순환로***길<br>**.** | 기타   | 32000 |

|      |                           |          |                     |       |                   |            |                               |      |       |
|------|---------------------------|----------|---------------------|-------|-------------------|------------|-------------------------------|------|-------|
| 1128 | (*)로*베*니                  | 82무20**  | 2022-10-16<br>16:00 | 신당동   | 서울 중구 신당동 204-20  | 2022-10-20 | 경기도 김포시 하성면 봉성로**번길<br>**,*   | 폐문부재 | 32000 |
| 1129 | 박*자                       | 87소37**  | 2022-10-16<br>16:00 | 신당동   | 서울 중구 신당동 204-31  | 2022-10-24 | 서울특별시 노원구 동일로***길 **,*        | 주소불명 | 32000 |
| 1130 | 조*희                       | 11오81**  | 2022-10-16<br>16:13 | 황학동   | 서울 중구 황학동 756     | 2022-10-24 | 경기도 안양시 동안구<br>관악대로***번길 **,* | 폐문부재 | 32000 |
| 1131 | 문*만                       | 802누19** | 2022-10-16<br>16:13 | 황학동   | 서울 중구 황학동 756     | 2022-10-24 | 전라남도 장흥군 유치면 장흥대로<br>****,*   | 기타   | 32000 |
| 1132 | 손*봉                       | 40고77**  | 2022-10-16<br>16:13 | 황학동   | 서울 중구 황학동 756     | 2022-10-24 | 서울특별시 동대문구 난계로**길 **          | 이사불명 | 32000 |
| 1133 | 노*준                       | 69소39**  | 2022-10-16<br>16:15 | 홍인동   | 서울 중구 홍인동 165     | 2022-10-24 | 서울특별시 용산구 백범로**길 **           | 기타   | 32000 |
| 1134 | X*A*X*A*G*A*              | 342서98** | 2022-10-16<br>16:17 | 황학동   | 서울 중구 황학동 756     | 2022-10-20 | 서울특별시 동작구 장승배기로**가길<br>**,**  | 폐문부재 | 32000 |
| 1135 | 이*준                       | 09겨23**  | 2022-10-16<br>16:17 | 황학동   | 서울 중구 황학동 756     | 2022-10-24 | 서울특별시 은평구 응암로**길 *            | 폐문부재 | 32000 |
| 1136 | N*U*E*T**I*A*             | 51고58**  | 2022-10-16<br>16:18 | 광희동1가 | 광희빌딩              | 2022-10-20 | 서울특별시 동대문구 회기로**나길 **         | 기타   | 40000 |
| 1137 | 김*용                       | 17버52**  | 2022-10-16<br>16:21 | 주교동   | 서울 중구 주교동 51-3    | 2022-10-24 | 경기도 의정부시 시민로 ***              | 폐문부재 | 32000 |
| 1138 | 최*호                       | 45우93**  | 2022-10-16<br>16:22 | 주교동   | 서울 중구 주교동 51-3    | 2022-10-24 | 서울특별시 구로구 부일로**길 **           | 기타   | 32000 |
| 1139 | 곽*복                       | 61너25**  | 2022-10-16<br>16:34 | 황학동   | 서울 중구 황학동 1763-1  | 2022-10-24 | 서울특별시 성동구 독서당로 ***            | 기타   | 32000 |
| 1140 | 박*걸                       | 301로34** | 2022-10-16<br>16:34 | 충무로2가 | 서울특별시 중구 명동8가길 51 | 2022-10-24 | 서울특별시 중구 청구로**길 **            | 기타   | 32000 |
| 1141 | 장*진                       | 41머50**  | 2022-10-16<br>16:35 | 충무로2가 | 서울특별시 중구 명동8가길 27 | 2022-10-24 | 서울특별시 마포구 월드컵북로 ***           | 기타   | 32000 |
| 1142 | P*K*U*L*N*L*A**N*V<br>*C* | 222마57** | 2022-10-16<br>16:38 | 충무로1가 | 서울 중구 충무로1가 21-2  | 2022-10-20 | 인천광역시 연수구 먼우금로**번길 **         | 폐문부재 | 32000 |
| 1143 | 상*운*제*주*                  | 15서65**  | 2022-10-16<br>16:54 | 신당동   | 서울 중구 신당동 355-35  | 2022-10-20 | 서울특별시 중구 다산로**길 **            | 기타   | 32000 |

|      |                                       |          |                     |        |                    |            |                              |       |       |
|------|---------------------------------------|----------|---------------------|--------|--------------------|------------|------------------------------|-------|-------|
| 1144 | 박*운                                   | 193더66** | 2022-10-16<br>16:55 | 충무로2가  | 서울 중구 충무로2가 61-1   | 2022-10-24 | 서울특별시 성동구 왕십리로 **            | 기타    | 32000 |
| 1145 | 정*화                                   | 45소39**  | 2022-10-16<br>17:10 | 남대문로5가 | 서울 중구 남대문로5가 467   | 2022-10-24 | 경기도 시흥시 서울대학교로 ***,**        | 기타    | 32000 |
| 1146 | 박*덕                                   | 23주47**  | 2022-10-16<br>17:11 | 신당동    | 서울 중구 신당동 349-144  | 2022-10-24 | 서울특별시 성북구 고려대로**길 **         | 기타    | 32000 |
| 1147 | 조*형                                   | 69보02**  | 2022-10-16<br>17:13 | 회현동1가  | 서울 중구 회현동1가 산 1-2  | 2022-10-24 | 서울특별시 은평구 진관로 **,**          | 폐문부재  | 32000 |
| 1148 | (*)국*드*터                              | 69겨07**  | 2022-10-16<br>17:20 | 회현동1가  | 서울 중구 회현동1가 산 1-2  | 2022-10-20 | 경기도 파주시 평화로**번길 **           | 수취인불명 | 32000 |
| 1149 | H*K*M*V*A*O*J*N                       | 194도65** | 2022-10-16<br>17:46 | 광희동1가  | 광희빌딩               | 2022-10-20 | 인천광역시 연수구 독배로**번길 **,*       | 폐문부재  | 32000 |
| 1150 | A*D*K*D*R*V*S*O*L*<br>O*A*D*L*Z*Z*G*1 | 16두70**  | 2022-10-16<br>18:52 | 광희동1가  | 광희빌딩               | 2022-10-20 | 서울특별시 광진구 면목로 **             | 기타    | 32000 |
| 1151 | 이*필                                   | 22로80**  | 2022-10-16<br>18:53 | 홍인동    | 충무아트홀 주차장입구        | 2022-10-24 | 서울특별시 성동구 마장로 ***            | 기타    | 32000 |
| 1152 | Z*A*K*V*A*E*                          | 43로87**  | 2022-10-16<br>19:11 | 광희동1가  | 광희빌딩               | 2022-10-20 | 서울특별시 양천구 등촌로 ***            | 기타    | 32000 |
| 1153 | D*D*J*N*V*A*H*M*O*<br>K*D*R*H*N*G*1   | 157더74** | 2022-10-16<br>19:21 | 광희동1가  | 광희빌딩               | 2022-10-20 | 서울특별시 종로구 종로 ***             | 기타    | 32000 |
| 1154 | J*S*U*O*O*A*B*Y                       | 57주84**  | 2022-10-16<br>19:52 | 광희동1가  | 서울특별시 중구 을지로42길 21 | 2022-10-20 | 광주광역시 광산구 산정공원로**번길<br>**,** | 폐문부재  | 32000 |
| 1155 | K*A*I*O*M*R*I*O*A*D<br>*G*P*A*O*기*H   | 56라17**  | 2022-10-16<br>19:52 | 광희동1가  | 서울특별시 중구 을지로42길 21 | 2022-10-20 | 서울특별시 중구 청구로**길 **           | 기타    | 32000 |
| 1156 | 박*희                                   | 157어65** | 2022-10-16<br>19:53 | 광희동1가  | 서울 중구 광희동1가 109-1  | 2022-10-24 | 서울특별시 서초구 서운로**길 **          | 기타    | 32000 |
| 1157 | 한*희                                   | 47루67**  | 2022-10-16<br>19:59 | 을지로6가  | 서울 중구 을지로6가 17-442 | 2022-10-24 | 서울특별시 중구 청구로 **              | 기타    | 32000 |
| 1158 | 조*익                                   | 76마96**  | 2022-10-16<br>20:02 | 을지로6가  | 서울 중구 을지로6가 18-11  | 2022-10-24 | 서울특별시 중랑구 답십리로**길 **,*       | 기타    | 40000 |
| 1159 | 신*우                                   | 25라29**  | 2022-10-16<br>20:02 | 을지로6가  | 서울 중구 을지로6가 18-11  | 2022-10-24 | 경기도 파주시 안능안길 ***             | 기타    | 32000 |

|      |                    |          |                     |       |                          |            |                                |       |       |
|------|--------------------|----------|---------------------|-------|--------------------------|------------|--------------------------------|-------|-------|
| 1160 | D*M*E*E*L*T*A*K*A* | 40두18**  | 2022-10-16<br>20:10 | 광희동1가 | 광희빌딩                     | 2022-10-20 | 경기도 김포시 대곶면 대곶로***번길<br>***,** | 폐문부재  | 32000 |
| 1161 | 김*미                | 41모87**  | 2022-10-16<br>20:21 | 충무로2가 | 서울특별시 중구 명동8가길 32        | 2022-10-24 | 경기도 부천시 역곡로 ***                | 기타    | 32000 |
| 1162 | 최*기                | 124두22** | 2022-10-16<br>20:21 | 충무로2가 | 서울특별시 중구 퇴계로 137         | 2022-10-24 | 서울특별시 서초구 서운로 **               | 기타    | 32000 |
| 1163 | 주*희*6*2*폐*         | 173호82** | 2022-10-16<br>20:29 | 홍인동   | 서울 중구 홍인동 165            | 2022-10-28 | 서울특별시 중구 청계천로 ***              | 수취인불명 | 32000 |
| 1164 | (*)*호*트*           | 12하82**  | 2022-10-16<br>20:29 | 홍인동   | 충무아트홀 주차장입구              | 2022-10-20 | 인천광역시 중구 인항로 **                | 기타    | 32000 |
| 1165 | 육*완                | 04모45**  | 2022-10-16<br>20:31 | 황학동   | 서울특별시 중구 퇴계로83길 9-7      | 2022-10-24 | 서울특별시 동작구 상도로 ***-*            | 폐문부재  | 32000 |
| 1166 | 김*구                | 32노62**  | 2022-10-16<br>20:31 | 황학동   | 서울 중구 황학동 745            | 2022-10-24 | 서울특별시 종로구 낙산길 ***              | 기타    | 32000 |
| 1167 | 이*욱                | 66두57**  | 2022-10-16<br>20:33 | 을지로6가 | 두산타워 정문                  | 2022-10-24 | 경기도 고양시 일산서구 일현로 ***           | 폐문부재  | 32000 |
| 1168 | 김*욱                | 92로96**  | 2022-10-16<br>20:42 | 만리동2가 | 서울 중구 만리동2가 260-1        | 2022-10-24 | 경기도 김포시 양촌읍 양곡로***번길<br>**     | 폐문부재  | 32000 |
| 1169 | 이*규                | 64누75**  | 2022-10-16<br>20:42 | 을지로7가 | 서울 중구 을지로7가 105          | 2022-10-24 | 경기도 안양시 동안구 동편로 **             | 폐문부재  | 32000 |
| 1170 | 이*등                | 21로73**  | 2022-10-16<br>20:44 | 광희동2가 | 서울특별시 중구 장충단로10길<br>38-1 | 2022-10-20 | 서울특별시 도봉구 도봉로 ***,**           | 기타    | 32000 |
| 1171 | 조*욱                | 20마39**  | 2022-10-16<br>20:48 | 을지로7가 | 서울 중구 을지로7가 2-36         | 2022-10-24 | 경기도 수원시 권선구 동수원로***번길<br>**    | 기타    | 32000 |
| 1172 | 조*식                | 57도69**  | 2022-10-16<br>20:48 | 을지로7가 | 서울 중구 을지로7가 2-36         | 2022-10-24 | 경기도 부천시 부일로 ***-*              | 기타    | 32000 |
| 1173 | 유*희*더*유*           | 165오88** | 2022-10-16<br>20:48 | 을지로7가 | 서울특별시 중구 을지로 281         | 2022-10-20 | 광주광역시 남구 봉선중안로***번길 **         | 폐문부재  | 32000 |
| 1174 | 남*미                | 61가71**  | 2022-10-16<br>20:58 | 회현동1가 | 서울 중구 회현동1가 산 1-2        | 2022-10-24 | 경기도 시흥시 정왕대로***번길 *            | 기타    | 32000 |
| 1175 | 주*희*미*             | 09하72**  | 2022-10-16<br>21:02 | 회현동1가 | 서울 중구 회현동1가 산 1-2        | 2022-10-28 | 대구광역시 달서구 달구벌대로 ****           | 수취인불명 | 32000 |

|      |                                    |               |                     |       |                     |            |                                |      |       |
|------|------------------------------------|---------------|---------------------|-------|---------------------|------------|--------------------------------|------|-------|
| 1176 | 박*암                                | 43라106**      | 2022-10-16<br>21:04 | 을지로6가 | 구민회관 앞              | 2022-10-24 | 전라남도 신안군 지도읍 당촌길 ***-*         | 폐문부재 | 32000 |
| 1177 | N*M*T*L*A*V*U*A*J*<br>N*L*S*E*U*L* | 12보94**       | 2022-10-16<br>21:06 | 광희동1가 | 광희빌딩                | 2022-10-20 | 광주광역시 광산구 어등대로 ***             | 폐문부재 | 32000 |
| 1178 | 박*총                                | 62두57**       | 2022-10-16<br>21:09 | 신당동   | 서울 중구 신당동 150-7     | 2022-10-24 | 경기도 고양시 일산서구 일현로 ***           | 폐문부재 | 32000 |
| 1179 | 주*희*현*홀*스                          | 52겨17**       | 2022-10-16<br>22:36 | 남창동   | 서울 중구 남창동 111-4     | 2022-10-20 | 서울특별시 동대문구 회기로**길 **           | 기타   | 32000 |
| 1180 | 최*규                                | 39러45**       | 2022-10-16<br>22:52 | 신당동   | 한양공업고등학교 정문 앞       | 2022-10-24 | 경기도 부천시 경인로 ***,**             | 기타   | 32000 |
| 1181 | 노*은                                | 396구37**      | 2022-10-16<br>23:11 | 광희동2가 | 서울 중구 광희동2가 9       | 2022-10-24 | 인천광역시 남동구 서창남로 *               | 기타   | 32000 |
| 1182 | 엘*이*빔*식*사                          | 212오96**      | 2022-10-16<br>23:12 | 을지로7가 | 서울특별시 중구 을지로 지하 279 | 2022-10-20 | 충청북도 진천군 진천읍 농다리로 ****         | 기타   | 32000 |
| 1183 | 최*규                                | 338서33**      | 2022-10-16<br>23:13 | 광희동2가 | 서울 중구 광희동2가 257-1   | 2022-10-24 | 경기도 수원시 팔달구 팔달문로***번길<br>*,**  | 기타   | 32000 |
| 1184 | 김*수                                | 20마65**       | 2022-10-17<br>00:19 | 신당동   | 신한은행 동대문지점 앞        | 2022-10-25 | 경기도 김포시 양촌읍<br>김포대로***번길 **,** | 폐문부재 | 32000 |
| 1185 | 황*애                                | 86우67**       | 2022-10-17<br>00:19 | 홍인동   | 서울 중구 홍인동 162-1     | 2022-10-25 | 서울특별시 구로구 천왕로 **               | 기타   | 32000 |
| 1186 | 조*재                                | 89소12**       | 2022-10-17<br>00:20 | 홍인동   | 서울 중구 홍인동 163-1     | 2022-10-25 | 서울특별시 성북구 서경로 ***,**           | 기타   | 32000 |
| 1187 | 이*화                                | 65마85**       | 2022-10-17<br>00:21 | 홍인동   | 서울 중구 홍인동 163-1     | 2022-10-25 | 서울특별시 동작구 양녕로**길 **            | 폐문부재 | 32000 |
| 1188 | Z*E*G*A*L*N*                       | 34부83**       | 2022-10-17<br>00:48 | 황학동   | 서울 중구 황학동 756       | 2022-10-21 | 서울특별시 노원구 삼발로 **               | 기타   | 32000 |
| 1189 | B**S*B*O*                          | 246라61**      | 2022-10-17<br>01:04 | 을지로6가 | 두산타워 정문             | 2022-10-21 | 경기도 성남시 수정구 남문로***번길<br>**,*   | 기타   | 32000 |
| 1190 | 하*수                                | 55어55**       | 2022-10-17<br>02:30 | 신당동   | 한양공업고등학교 정문 앞       | 2022-10-25 | 전라남도 목포시 고하대로 ***,**           | 기타   | 32000 |
| 1191 | 이*희                                | 서울88자2<br>4** | 2022-10-17<br>02:55 | 신당동   | 동대문패션비즈니스센터앞        | 2022-10-25 | 서울특별시 서초구 전원말안*길 *             | 기타   | 32000 |

|      |                |               |                     |       |                        |            |                         |       |       |
|------|----------------|---------------|---------------------|-------|------------------------|------------|-------------------------|-------|-------|
| 1192 | 최*재            | 94다08**       | 2022-10-17<br>02:59 | 신당동   | 기동대 1                  | 2022-10-25 | 경기도 화성시 동탄중앙로 ***       | 폐문부재  | 32000 |
| 1193 | N*U*E*1*1*1*A* | 51코58**       | 2022-10-17<br>03:46 | 광희동1가 | 광희빌딩                   | 2022-10-21 | 서울특별시 동대문구 회기로**나길 **   | 기타    | 40000 |
| 1194 | 김*우            | 83조66**       | 2022-10-17<br>04:51 | 신당동   | 동대문패션비즈센터앞             | 2022-10-25 | 경기도 용인시 처인구 남사읍 한술로 *** | 기타    | 32000 |
| 1195 | 윤*훈            | 48어07**       | 2022-10-17<br>04:52 | 신당동   | 신한은행 동대문지점 앞           | 2022-10-25 | 서울특별시 성북구 장위로**길 **     | 기타    | 32000 |
| 1196 | 강*봉            | 서울89자2<br>7** | 2022-10-17<br>05:34 | 광희동1가 | 광희빌딩                   | 2022-10-25 | 서울특별시 영등포구 디지털로**길 **   | 기타    | 32000 |
| 1197 | 서*순            | 16보30**       | 2022-10-17<br>07:16 | 황학동   | 신당지하상가 교차로 앞           | 2022-10-25 | 경기도 광주시 곤지암읍 명촌길 **     | 수취인불명 | 32000 |
| 1198 | 이*건            | 107라84**      | 2022-10-17<br>07:44 | 홍인동   | 충무아트홀 주차장입구            | 2022-10-25 | 서울특별시 중구 퇴계로**길 *       | 기타    | 32000 |
| 1199 | 김*만            | 06다11**       | 2022-10-17<br>07:52 | 황학동   | 서울특별시 중구 청계천로 370      | 2022-10-24 | 서울특별시 서대문구 성산로**길 **    | 기타    | 40000 |
| 1200 | 신*남            | 76마82**       | 2022-10-17<br>08:02 | 황학동   | 서울특별시 중구 청계천로 370      | 2022-10-24 | 경기도 성남시 분당구 장미로 ***     | 기타    | 48000 |
| 1201 | 김*남            | 62저53**       | 2022-10-17<br>08:39 | 소공동   | 서울 중구 소공동 112-9        | 2022-10-25 | 인천광역시 서구 버들로 **         | 기타    | 32000 |
| 1202 | Y*G*A*G*A*     | 03수12**       | 2022-10-17<br>08:39 | 소공동   | 서울 중구 소공동 112-9        | 2022-10-21 | 서울특별시 동대문구 왕산로**나길 **   | 기타    | 32000 |
| 1203 | 이*경            | 50다31**       | 2022-10-17<br>09:07 | 신당동   | 서울특별시 중구 동호로11마길<br>46 | 2022-10-25 | 서울특별시 중구 동호로**마길 **     | 기타    | 32000 |
| 1204 | 정*화            | 156루83**      | 2022-10-17<br>09:12 | 산림동   | 세운상가                   | 2022-10-25 | 인천광역시 남동구 석산로**번길 *     | 기타    | 32000 |
| 1205 | 신*수            | 86가63**       | 2022-10-17<br>09:12 | 홍인동   | 서울 중구 홍인동 165          | 2022-10-25 | 서울특별시 성동구 무학로 **        | 기타    | 32000 |
| 1206 | 김*기            | 84저77**       | 2022-10-17<br>09:25 | 황학동   | 서울특별시 중구 난계로17길 60     | 2022-10-25 | 서울특별시 중구 단산로**길 **      | 기타    | 32000 |
| 1207 | 신*호            | 821서54**      | 2022-10-17<br>09:25 | 황학동   | 서울 중구 황학동 2029         | 2022-10-25 | 서울특별시 강서구 마곡서로 ***      | 기타    | 32000 |

|      |        |               |                     |       |                    |            |                            |      |       |
|------|--------|---------------|---------------------|-------|--------------------|------------|----------------------------|------|-------|
| 1208 | 최*선    | 87루54**       | 2022-10-17<br>09:26 | 황학동   | 서울특별시 중구 난계로17길 12 | 2022-10-25 | 서울특별시 서초구 남부순환로***길 **     | 기타   | 32000 |
| 1209 | 이*은(*) | 70부36**       | 2022-10-17<br>09:31 | 신당동   | 호박식당 건너편           | 2022-10-21 | 경기도 김포시 양촌읍 황금로 ***        | 폐문부재 | 40000 |
| 1210 | 백*선    | 서울83자1<br>3** | 2022-10-17<br>09:38 | 신당동   | 신당사거리 공영주차장        | 2022-10-21 | 서울특별시 중구 동호로**길 **         | 기타   | 32000 |
| 1211 | 정*석    | 09오65**       | 2022-10-17<br>09:49 | 장충동1가 | 서울 중구 장충동1가 52-7   | 2022-10-25 | 서울특별시 중구 장충단로**길 **        | 기타   | 32000 |
| 1212 | 허*주    | 254주17**      | 2022-10-17<br>09:50 | 장충동1가 | 서울 중구 장충동1가 52-7   | 2022-10-25 | 경기도 안산시 단원구 화정천동로**길<br>** | 폐문부재 | 32000 |
| 1213 | 김*정    | 12우49**       | 2022-10-17<br>09:52 | 광희동1가 | 광희빌딩               | 2022-10-25 | 경기도 하남시 미사강변북로 **          | 폐문부재 | 32000 |
| 1214 | 안*우    | 103어30**      | 2022-10-17<br>10:19 | 쌍림동   | 서울특별시 중구 장충단로7길 60 | 2022-10-24 | 서울특별시 중구 퇴계로**길 **         | 기타   | 32000 |
| 1215 | 이*영    | 10더74**       | 2022-10-17<br>10:31 | 명동1가  | 명동 ABC마트 앞         | 2022-10-25 | 경기도 남양주시 진접읍 해밀예당*로<br>**  | 기타   | 32000 |
| 1216 | 김*종    | 83어02**       | 2022-10-17<br>10:35 | 을지로3가 | 서울 중구 을지로3가 335-1  | 2022-10-25 | 서울특별시 동대문구 신이문로 **         | 기타   | 32000 |
| 1217 | 전*용    | 87우40**       | 2022-10-17<br>10:55 | 을지로4가 | 서울특별시 중구 을지로 170   | 2022-10-24 | 경기도 김포시 김포한강*로 ***         | 폐문부재 | 32000 |
| 1218 | 유*식    | 39구85**       | 2022-10-17<br>11:02 | 필동2가  | 서울특별시 중구 퇴계로 228   | 2022-10-25 | 서울특별시 용산구 효정원로**길 **       | 기타   | 32000 |
| 1219 | 채*애    | 23노67**       | 2022-10-17<br>11:36 | 서소문동  | 소공동 서소문로           | 2022-10-25 | 서울특별시 용산구 이촌로 ***          | 기타   | 32000 |
| 1220 | 이*숙    | 58마59**       | 2022-10-17<br>11:46 | 홍인동   | 한신주방설비 앞           | 2022-10-25 | 경기도 성남시 중원구 광명로***번길<br>** | 기타   | 32000 |
| 1221 | (*)*조  | 28마87**       | 2022-10-17<br>12:45 | 황학동   | 롯데캐슬 주차장입구         | 2022-10-21 | 대전광역시 동구 대전로***번길 **       | 이사불명 | 32000 |
| 1222 | 이*숙    | 90서27**       | 2022-10-17<br>12:50 | 신당동   | 다산어린이공원 앞          | 2022-10-25 | 인천광역시 강화군 삼산면 삼산남로<br>***  | 이사불명 | 32000 |
| 1223 | 전*희    | 93조09**       | 2022-10-17<br>13:02 | 신당동   | 서울 중구 신당동 355-35   | 2022-10-25 | 경기도 용인시 기흥구 어정로 **         | 폐문부재 | 32000 |

|      |                        |          |                     |        |                        |            |                         |      |       |
|------|------------------------|----------|---------------------|--------|------------------------|------------|-------------------------|------|-------|
| 1224 | 이*숙                    | 383부51** | 2022-10-17<br>13:07 | 을지로2가  | 서울 중구 을지로2가 199-72     | 2022-10-25 | 경상북도 영천시 창신*길 **        | 기타   | 32000 |
| 1225 | 조*필                    | 89보93**  | 2022-10-17<br>13:15 | 장충동1가  | 서울 중구 장충동1가 45-3       | 2022-10-25 | 경기도 시흥시 오이도*길 **.*      | 기타   | 32000 |
| 1226 | 주*희*휴*스*빌*티            | 125호45** | 2022-10-17<br>13:19 | 충무로1가  | 신세계백화점 본관 신관 사이        | 2022-10-21 | 서울특별시 서초구 서초대로 ***      | 주소불명 | 32000 |
| 1227 | 김*배                    | 25머95**  | 2022-10-17<br>13:19 | 필동2가   | 서울 중구 필동2가 47-2        | 2022-10-25 | 인천광역시 서구 백석산로**번길 **    | 기타   | 32000 |
| 1228 | 김*상                    | 09저42**  | 2022-10-17<br>13:20 | 필동2가   | 서울 중구 필동2가 59-2        | 2022-10-25 | 서울특별시 성동구 고산자로 ***      | 기타   | 32000 |
| 1229 | 김*민                    | 92러04**  | 2022-10-17<br>13:44 | 을지로7가  | 토요코인호텔 앞               | 2022-10-25 | 경기도 광주시 모개미길**번길 **.*   | 폐문부재 | 32000 |
| 1230 | S*R*H*C*               | 29저04**  | 2022-10-17<br>13:49 | 광희동1가  | 서울특별시 중구 을지로42길 25     | 2022-10-21 | 인천광역시 계양구 장군봉길 **       | 폐문부재 | 32000 |
| 1231 | K*M*A*M*K*A*L*V<br>*C* | 19모79**  | 2022-10-17<br>13:49 | 광희동1가  | 서울특별시 중구 마른내로 155      | 2022-10-21 | 충청북도 음성군 금왕읍 명심이길 **.*  | 폐문부재 | 32000 |
| 1232 | 오*숙                    | 95소01**  | 2022-10-17<br>13:54 | 황학동    | 세계종합주방 앞               | 2022-10-25 | 경기도 양주시 칠봉산로***번길 **.*  | 기타   | 32000 |
| 1233 | L*R*N*H*N*             | 73너99**  | 2022-10-17<br>13:59 | 홍인동    | 리마크빌 및 두산아파트 사이<br>건너편 | 2022-10-21 | 인천광역시 부평구 세월천로**번길 **   | 기타   | 40000 |
| 1234 | 푸*솔*광*식*사              | 128허83** | 2022-10-17<br>14:21 | 남창동    | 남산 소파로 도당삼거리 부근        | 2022-10-21 | 인천광역시 계양구 도두리로 **       | 폐문부재 | 32000 |
| 1235 | 이*현                    | 55나44**  | 2022-10-17<br>14:24 | 남대문로5가 | SG타워 빌딩 정문 앞           | 2022-10-25 | 부산광역시 수영구 수영로***번길 **.* | 기타   | 32000 |
| 1236 | 강*수                    | 31버91**  | 2022-10-17<br>14:27 | 수표동    | KEB하나은행 뒷편             | 2022-10-25 | 경기도 부천시 상일로 **          | 기타   | 32000 |
| 1237 | 박*건                    | 45구99**  | 2022-10-17<br>14:35 | 광희동1가  | 광희빌딩                   | 2022-10-25 | 서울특별시 중랑구 면목로**길 *      | 기타   | 32000 |
| 1238 | 임*경                    | 25도50**  | 2022-10-17<br>14:37 | 중림동    | 서울특별시 중구 청파로 453       | 2022-10-24 | 서울특별시 중구 다산로 **         | 기타   | 32000 |
| 1239 | 주*희*렉*걸*스*터            | 08저16**  | 2022-10-17<br>14:55 | 신당동    | 신당동 어린이집 앞             | 2022-10-21 | 서울특별시 중구 다산로 ***        | 이사불명 | 32000 |

|      |              |          |                     |       |                   |            |                               |       |       |
|------|--------------|----------|---------------------|-------|-------------------|------------|-------------------------------|-------|-------|
| 1240 | 오*준          | 174마25** | 2022-10-17<br>14:56 | 신당동   | 다산어린이공원 앞         | 2022-10-25 | 서울특별시 노원구 한글비석로**가길 **        | 기타    | 32000 |
| 1241 | 이*진          | 39로05**  | 2022-10-17<br>15:12 | 수표동   | KEB하나은행 뒷편        | 2022-10-25 | 서울특별시 구로구 새말로*길 **            | 기타    | 32000 |
| 1242 | 김*사          | 57어95**  | 2022-10-17<br>15:27 | 오장동   | 오장동 함흥냉면          | 2022-10-25 | 경기도 고양시 일산서구 하이파크로 ***        | 폐문부재  | 32000 |
| 1243 | 정*채          | 75마58**  | 2022-10-17<br>15:29 | 을지로5가 | 중부시장, 수도목재상사      | 2022-10-25 | 서울특별시 성북구 솔샘로**길 **           | 기타    | 40000 |
| 1244 | (*)세*엘*베*터   | 302가57** | 2022-10-17<br>15:59 | 충무로2가 | 서울 중구 충무로2가 111   | 2022-10-21 | 경기도 화성시 봉담읍 참샘길 **            | 기타    | 32000 |
| 1245 | 최*근          | 60러52**  | 2022-10-17<br>16:00 | 충무로2가 | 서울특별시 중구 퇴계로 123  | 2022-10-25 | 서울특별시 강서구 방화대로*가길 **          | 기타    | 32000 |
| 1246 | L*U*U*N*E*   | 92모57**  | 2022-10-17<br>16:08 | 북창동   | 서울 중구 북창동 25      | 2022-10-21 | 서울특별시 서대문구 이화여대*길 ***         | 기타    | 32000 |
| 1247 | 강*곤          | 97저72**  | 2022-10-17<br>16:30 | 홍인동   | 한신주방설비 앞          | 2022-10-25 | 서울특별시 종로구 지하문로**길 **          | 기타    | 32000 |
| 1248 | S*N*Q*A*N*N  | 66무48**  | 2022-10-17<br>16:36 | 홍인동   | 충무아트홀 주차장입구       | 2022-10-21 | 서울특별시 성동구 돌레*가길 *             | 기타    | 96000 |
| 1249 | 박*환          | 02라41**  | 2022-10-17<br>17:02 | 신당동   | 파리바게트 청구장충점       | 2022-10-25 | 서울특별시 은평구 통일로**길 **.*         | 폐문부재  | 96000 |
| 1250 | 에*스*센*(*)    | 52하05**  | 2022-10-17<br>17:07 | 인현동1가 | 필동 둔화문로           | 2022-10-26 | 경기 김포시 양촌읍 양곡우회로 ***          | 수취인불명 | 32000 |
| 1251 | 조*수          | 75부99**  | 2022-10-17<br>17:14 | 중림동   | 종로학원본원 옆          | 2022-10-25 | 경기도 남양주시 별내면 청학로학교길 **.*      | 폐문부재  | 40000 |
| 1252 | 구*민          | 124라38** | 2022-10-17<br>17:19 | 장충동2가 | 충무초교              | 2022-10-25 | 인천광역시 미추홀구 독배로**번길 *          | 기타    | 96000 |
| 1253 | 최*원          | 89누65**  | 2022-10-17<br>17:20 | 충무로3가 | 서울 중구 충무로3가 103-1 | 2022-10-24 | 서울특별시 서대문구 통일로 ***            | 기타    | 32000 |
| 1254 | N*U*E*T*기*A* | 51고58**  | 2022-10-17<br>17:23 | 광희동1가 | 광희빌딩              | 2022-10-21 | 서울특별시 동대문구 회기로**나길 **         | 기타    | 32000 |
| 1255 | 박*성          | 81어73**  | 2022-10-17<br>17:29 | 인현동1가 | 필동 둔화문로           | 2022-10-25 | 경상남도 창원시 마산회원구<br>회성남**길 **.* | 기타    | 32000 |

|      |                    |               |                     |        |                    |            |                           |      |       |
|------|--------------------|---------------|---------------------|--------|--------------------|------------|---------------------------|------|-------|
| 1256 | 최*규                | 03여74**       | 2022-10-17<br>17:32 | 남대문로5가 | 서울특별시 중구 소월로2길 12  | 2022-10-24 | 인천광역시 남동구 운봉로***번길 **     | 기타   | 32000 |
| 1257 | 김*만                | 06다11**       | 2022-10-17<br>17:36 | 황학동    | 롯데캐슬 영도교앞          | 2022-10-25 | 서울특별시 서대문구 성산로**길 **      | 기타   | 32000 |
| 1258 | D*N*A*E*H*         | 64두17**       | 2022-10-17<br>18:00 | 오장동    | 을지로4가역6번출구         | 2022-10-21 | 인천광역시 연수구 함박안로**번길 **     | 폐문부재 | 32000 |
| 1259 | 최*승                | 175부18**      | 2022-10-17<br>18:16 | 신당동    | 장충할인마트 사거리         | 2022-10-25 | 경기도 양평군 서종면 중미산로**번길 **.* | 기타   | 32000 |
| 1260 | 김*화                | 09더91**       | 2022-10-17<br>18:19 | 신당동    | 신당동 844            | 2022-10-24 | 경기도 고양시 덕양구 대주로 ***.*     | 이사불명 | 32000 |
| 1261 | (*)N*A*E*H*        | 경기79사4<br>7** | 2022-10-17<br>19:05 | 남창동    | 남산 소파로 도당삼거리 부근    | 2022-10-21 | 경기도 화성시 우정읍 운평길 **        | 폐문부재 | 40000 |
| 1262 | L*C*E*G*I*         | 370소73**      | 2022-10-17<br>19:42 | 회현동2가  | 롯데캐슬 공영주차장         | 2022-10-21 | 경기도 김포시 솔터로 **            | 폐문부재 | 32000 |
| 1263 | 김*영                | 54조26**       | 2022-10-17<br>19:45 | 인현동1가  | 필동 돈화문로            | 2022-10-25 | 경기도 부천시 부일로 ***           | 기타   | 32000 |
| 1264 | 장*현                | 75도86**       | 2022-10-17<br>19:49 | 충무로1가  | 신세계백화점 본관 신관 사이    | 2022-10-25 | 경기도 안양시 만안구 명학로 **.*      | 주소불명 | 40000 |
| 1265 | 김*우                | 48도50**       | 2022-10-17<br>19:50 | 인현동2가  | 서울특별시 중구 마른내로9길 10 | 2022-10-25 | 서울특별시 송파구 양산로*길 *         | 기타   | 32000 |
| 1266 | S*N*A*I*O*I*L*M*E* | 303주98**      | 2022-10-17<br>20:09 | 광희동1가  | 광희빌딩               | 2022-10-21 | 경기도 안양시 동안구 갈산로 **.*      | 폐문부재 | 32000 |
| 1267 | 주*회*백*트*라*드        | 165호66**      | 2022-10-17<br>20:11 | 인현동1가  | 필동 돈화문로            | 2022-10-26 | 경기도 성남시 분당구 판교로***번길 **   | 기타   | 32000 |
| 1268 | 김*백                | 138마82**      | 2022-10-17<br>20:17 | 충무로1가  | 신세계백화점 본관 신관 사이    | 2022-10-25 | 서울특별시 강서구 화곡로 ***         | 기타   | 32000 |
| 1269 | M*H*M*A*T*R*Q      | 12러95**       | 2022-10-17<br>20:24 | 신당동    | 서울 중구 신당동 150      | 2022-10-21 | 서울특별시 용산구 백범로**길 **       | 기타   | 32000 |
| 1270 | S*N*Y*F*N*         | 10우26**       | 2022-10-17<br>20:25 | 신당동    | 서울특별시 중구 청구로17길 17 | 2022-10-20 | 서울특별시 마포구 신촌로**길 **       | 기타   | 32000 |
| 1271 | G*N*A*G*R*G        | 49러68**       | 2022-10-17<br>20:26 | 광희동1가  | 광희빌딩               | 2022-10-21 | 서울특별시 중구 다산로**가길 *        | 기타   | 32000 |

|      |                |          |                     |       |                    |            |                         |       |       |
|------|----------------|----------|---------------------|-------|--------------------|------------|-------------------------|-------|-------|
| 1272 | 정*연            | 19도58**  | 2022-10-17<br>20:29 | 황학동   | 황학식당 형제종합주방        | 2022-10-25 | 경기도 평택시 팽성읍 팽성대교길 **.*  | 기타    | 32000 |
| 1273 | 최*두            | 60도84**  | 2022-10-17<br>20:55 | 황학동   | 서울특별시 중구 퇴계로 447   | 2022-10-24 | 충청북도 증평읍 증평읍 초창**길 **.* | 수취인불명 | 32000 |
| 1274 | 임*정            | 398조83** | 2022-10-17<br>22:14 | 광희동1가 | 광희빌딩               | 2022-10-25 | 경기도 부천시 부천로 **          | 기타    | 32000 |
| 1275 | 조*익            | 41주65**  | 2022-10-17<br>22:32 | 신당동   | 서울 중구 신당동 432-2433 | 2022-10-25 | 서울특별시 중구 동호로**자길 **     | 기타    | 32000 |
| 1276 | 주*회*제*에*메*     | 222내35** | 2022-10-17<br>22:32 | 신당동   | 서울 중구 신당동 432-1889 | 2022-10-21 | 경기도 양주시 천보산로**번길 **     | 수취인불명 | 32000 |
| 1277 | 지*빈            | 89보49**  | 2022-10-17<br>22:32 | 신당동   | 서울 중구 신당동 432-612  | 2022-10-25 | 강원도 인제군 남면 신월로 ***      | 폐문부재  | 32000 |
| 1278 | 최*자            | 50마74**  | 2022-10-17<br>22:36 | 을지로7가 | 토요코인호텔 앞           | 2022-10-25 | 서울특별시 노원구 월계로 ***       | 기타    | 32000 |
| 1279 | 차*환            | 42누93**  | 2022-10-17<br>22:52 | 홍인동   | 서울 중구 홍인동 165      | 2022-10-25 | 경기도 구리시 갈매중앙로 ***.*     | 폐문부재  | 32000 |
| 1280 | 윤*주            | 15오80**  | 2022-10-17<br>22:52 | 홍인동   | 서울 중구 홍인동 165      | 2022-10-25 | 서울특별시 중랑구 신내로 ***       | 기타    | 32000 |
| 1281 | 김*드온           | 06가84**  | 2022-10-17<br>22:58 | 황학동   | 서울 중구 황학동 756      | 2022-10-25 | 서울특별시 중구 청계천로 ***       | 기타    | 32000 |
| 1282 | 김*라            | 42루05**  | 2022-10-17<br>23:02 | 홍인동   | 서울 중구 홍인동 165      | 2022-10-25 | 경기도 부천시 중동로 ***         | 기타    | 32000 |
| 1283 | N*U*E*T*H*I*A* | 51고58**  | 2022-10-17<br>23:04 | 광희동1가 | 광희빌딩               | 2022-10-21 | 서울특별시 동대문구 회기로**나길 **   | 기타    | 32000 |
| 1284 | 최*규            | 39러45**  | 2022-10-17<br>23:13 | 을지로7가 | 서울 중구 을지로7가 14-4   | 2022-10-25 | 경기도 부천시 경인로 ***.**      | 기타    | 32000 |
| 1285 | 김*현            | 146조45** | 2022-10-17<br>23:13 | 신당동   | 서울 중구 신당동 224-22   | 2022-10-25 | 서울특별시 강동구 양재대로***길 **   | 수취인불명 | 32000 |
| 1286 | 강*열            | 396소16** | 2022-10-17<br>23:36 | 신당동   | 서울 중구 신당동 193-13   | 2022-10-24 | 서울특별시 중구 난계로**길 **      | 기타    | 32000 |
| 1287 | 신*석            | 180우37** | 2022-10-17<br>23:43 | 을지로7가 | 토요코인호텔 앞           | 2022-10-25 | 대전광역시 서구 구룡산북로 ***      | 폐문부재  | 32000 |

|      |                |          |                     |       |                        |            |                          |      |       |
|------|----------------|----------|---------------------|-------|------------------------|------------|--------------------------|------|-------|
| 1288 | 최*규            | 39러45**  | 2022-10-18<br>00:08 | 홍인동   | 충무아트홀 주차장입구            | 2022-10-25 | 경기도 부천시 경인로 *****        | 기타   | 32000 |
| 1289 | 최*실            | 03주18**  | 2022-10-18<br>00:09 | 광희동2가 | 서울 중구 광희동2가 56         | 2022-10-25 | 서울특별시 동작구 성대로**길 **      | 폐문부재 | 32000 |
| 1290 | 염*호            | 126더32** | 2022-10-18<br>00:12 | 광희동2가 | 서울 중구 광희동2가 67-1       | 2022-10-25 | 서울특별시 종로구 창경궁로 *****     | 기타   | 32000 |
| 1291 | Z*A*G*1        | 30소21**  | 2022-10-18<br>00:22 | 신당동   | 서울 중구 신당동 247-9        | 2022-10-21 | 서울특별시 성북구 삼선교로**길 **     | 기타   | 32000 |
| 1292 | 김*현            | 27수38**  | 2022-10-18<br>00:35 | 신당동   | 서울 중구 신당동 832          | 2022-10-25 | 서울특별시 중구 동호로**길 **       | 기타   | 32000 |
| 1293 | 김*인            | 55서82**  | 2022-10-18<br>00:54 | 황학동   | 서울 중구 황학동 756          | 2022-10-25 | 경기도 부천시 도약로 ***          | 기타   | 32000 |
| 1294 | 신*원            | 36주45**  | 2022-10-18<br>00:58 | 황학동   | 서울특별시 중구 퇴계로81길 10     | 2022-10-25 | 인천광역시 미추홀구 문화로 **        | 기타   | 32000 |
| 1295 | 조*재            | 89소12**  | 2022-10-18<br>01:19 | 홍인동   | 서울 중구 홍인동 163-1        | 2022-10-25 | 서울특별시 성북구 서경로 *****      | 기타   | 32000 |
| 1296 | 한*욱            | 90로21**  | 2022-10-18<br>01:24 | 황학동   | 서울 중구 황학동 1914-1       | 2022-10-25 | 경기도 광명시 오리로***번안길 **.*   | 폐문부재 | 32000 |
| 1297 | (*)*5*어*렐      | 95주78**  | 2022-10-18<br>01:47 | 홍인동   | 서울 중구 홍인동 163-1        | 2022-10-21 | 서울특별시 중구 동호로**길 **       | 이사불명 | 32000 |
| 1298 | J*N*H*N*H*N    | 86소80**  | 2022-10-18<br>02:02 | 홍인동   | 서울 중구 홍인동 162-1        | 2022-10-21 | 경기도 수원시 장안구 창훈로**번길 **.* | 기타   | 32000 |
| 1299 | 이*선            | 11가10**  | 2022-10-18<br>03:20 | 신당동   | 기동대 1                  | 2022-10-25 | 서울특별시 강동구 암사길 **.*       | 폐문부재 | 32000 |
| 1300 | 김*만            | 06다11**  | 2022-10-18<br>03:30 | 황학동   | 서울특별시 중구 청계천로 370      | 2022-10-25 | 서울특별시 서대문구 성산로**길 **     | 기타   | 40000 |
| 1301 | N*U*E*1*기*1*A* | 51고58**  | 2022-10-18<br>03:44 | 광희동1가 | 광희빌딩                   | 2022-10-21 | 서울특별시 동대문구 회기로**나길 **    | 기타   | 40000 |
| 1302 | 김*수            | 14수33**  | 2022-10-18<br>04:08 | 홍인동   | 리마크빌 및 두산아파트 사이<br>건너편 | 2022-10-25 | 인천광역시 서구 고산후로***번길 *     | 기타   | 32000 |
| 1303 | 이*화            | 97누98**  | 2022-10-18<br>04:44 | 신당동   | 서울 중구 신당동 193-13       | 2022-10-25 | 서울특별시 중구 다산로**가길 **      | 기타   | 32000 |

|      |     |          |                     |       |                    |            |                           |       |       |
|------|-----|----------|---------------------|-------|--------------------|------------|---------------------------|-------|-------|
| 1304 | 이*정 | 97소89**  | 2022-10-18<br>04:48 | 신당동   | 서울 중구 신당동 193-10   | 2022-10-25 | 서울특별시 은평구 백련산로 ***        | 폐문부재  | 32000 |
| 1305 | 김*현 | 82거83**  | 2022-10-18<br>05:08 | 신당동   | 서울 중구 신당동 203-13   | 2022-10-25 | 경기도 평택시 세교공원로 **          | 기타    | 32000 |
| 1306 | 김*용 | 86오86**  | 2022-10-18<br>07:03 | 신당동   | 한미타워               | 2022-10-25 | 경기도 수원시 팔달구 수성로***번길 **   | 기타    | 32000 |
| 1307 | 노*일 | 358겨56** | 2022-10-18<br>07:03 | 황학동   | 세계종합주방 앞           | 2022-10-25 | 서울특별시 동작구 성대로**나길 **      | 폐문부재  | 32000 |
| 1308 | 서*정 | 51부51**  | 2022-10-18<br>07:51 | 신당동   | 송월타워               | 2022-10-25 | 전라북도 전주시 덕진구 송천*길 **.*    | 폐문부재  | 32000 |
| 1309 | 송*석 | 81버35**  | 2022-10-18<br>07:56 | 황학동   | 신당지하상가 교차로 앞       | 2022-10-25 | 경기도 평택시 안중읍 송담*로 **       | 기타    | 32000 |
| 1310 | 이*경 | 50다31**  | 2022-10-18<br>08:15 | 신당동   | 서울 중구 신당동 432-1989 | 2022-10-25 | 서울특별시 중구 동호로**마길 **       | 기타    | 32000 |
| 1311 | 안*준 | 41더39**  | 2022-10-18<br>08:37 | 신당동   | 서울 중구 신당동 840-1    | 2022-10-25 | 경기도 성남시 중원구 회망로***번길 **.* | 기타    | 32000 |
| 1312 | 최*주 | 70나11**  | 2022-10-18<br>08:37 | 신당동   | 서울 중구 신당동 840-1    | 2022-10-25 | 서울특별시 중구 퇴계로**가길 **       | 수취인불명 | 40000 |
| 1313 | 한*진 | 93도01**  | 2022-10-18<br>09:06 | 을지로2가 | 서울 중구 을지로2가 199-2  | 2022-10-25 | 경기도 안양시 동안구 동편로***번길 **   | 폐문부재  | 32000 |
| 1314 | 송*호 | 23더84**  | 2022-10-18<br>09:24 | 신당동   | 서울 중구 신당동 292-9    | 2022-10-25 | 서울특별시 관악구 조원로 **          | 폐문부재  | 96000 |
| 1315 | 이*진 | 57우05**  | 2022-10-18<br>09:25 | 명동2가  | 서울특별시 중구 명동6길 27   | 2022-10-25 | 서울특별시 마포구 마포대로**길 **      | 기타    | 32000 |
| 1316 | 박*욱 | 07버85**  | 2022-10-18<br>09:25 | 신당동   | 서울 중구 신당동 292-92   | 2022-10-25 | 서울특별시 중구 청구로**길 **.*      | 기타    | 96000 |
| 1317 | 전*경 | 237어79** | 2022-10-18<br>09:31 | 신당동   | 서울특별시 중구 퇴계로73길 9  | 2022-10-25 | 경상남도 진주시 모덕로***번길 *       | 폐문부재  | 32000 |
| 1318 | 백*기 | 82초12**  | 2022-10-18<br>09:33 | 중림동   | 서울특별시 중구 청파로 427-1 | 2022-10-25 | 인천광역시 계양구 도두리로 **         | 폐문부재  | 32000 |
| 1319 | 임*렘 | 33어83**  | 2022-10-18<br>09:43 | 주교동   | 미상상가 배오개길          | 2022-10-25 | 서울특별시 서초구 방배로**길 **       | 수취인불명 | 32000 |

|      |             |               |                     |       |                     |            |                           |      |       |
|------|-------------|---------------|---------------------|-------|---------------------|------------|---------------------------|------|-------|
| 1320 | 박*권         | 24보09**       | 2022-10-18<br>10:04 | 신당동   | 서울특별시 중구 다산로8길 38-1 | 2022-10-25 | 서울특별시 중구 다산로**길 **        | 기타   | 32000 |
| 1321 | 박*영         | 209소25**      | 2022-10-18<br>10:38 | 인현동2가 | 서울 중구 인현동2가 239-5   | 2022-10-25 | 경기도 고양시 덕양구 토당로**번길 **    | 폐문부재 | 32000 |
| 1322 | 주*희*에*연*에*  | 328다16**      | 2022-10-18<br>11:37 | 신당동   | 신당사거리 공영주차장         | 2022-10-21 | 서울특별시 강남구 논현로**길 **       | 기타   | 32000 |
| 1323 | 김*영         | 08러45**       | 2022-10-18<br>12:17 | 신당동   | 신한은행 동대문지점 앞        | 2022-10-25 | 서울특별시 성동구 살곶이길 **         | 기타   | 32000 |
| 1324 | 박*민         | 82오12**       | 2022-10-18<br>12:39 | 을지로5가 | 중부시장, 수도목재상사        | 2022-10-25 | 서울특별시 성동구 동일로 ***         | 기타   | 32000 |
| 1325 | 양*찬         | 40조91**       | 2022-10-18<br>12:48 | 황학동   | 황학 영도로, 대동벽지        | 2022-10-25 | 서울특별시 양천구 목동중앙북로**길 *..** | 기타   | 32000 |
| 1326 | (*)*조       | 28마87**       | 2022-10-18<br>12:59 | 황학동   | 신당지하상가 교차로 앞        | 2022-10-21 | 대전광역시 동구 대전로***번길 **      | 이사불명 | 32000 |
| 1327 | 박*이         | 64구28**       | 2022-10-18<br>13:15 | 신당동   | 서울 중구 신당동 52-39     | 2022-10-25 | 서울특별시 중구 마장로**길 **        | 기타   | 32000 |
| 1328 | 정*서         | 397저19**      | 2022-10-18<br>13:15 | 신당동   | 서울 중구 신당동 52-33     | 2022-10-25 | 서울특별시 은평구 통일로 ***         | 폐문부재 | 32000 |
| 1329 | 김*이         | 183너29**      | 2022-10-18<br>13:26 | 봉래동1가 | 서울 중구 봉래동1가 13-1    | 2022-10-25 | 서울특별시 영등포구 여의나루로 ***      | 기타   | 32000 |
| 1330 | 구*순         | 47주38**       | 2022-10-18<br>14:21 | 예장동   | 서울 중구 예장동 산 4-14    | 2022-10-25 | 경기도 안양시 동안구 관악대로**번길 ***  | 폐문부재 | 32000 |
| 1331 | 나*영         | 86비68**       | 2022-10-18<br>14:22 | 황학동   | 롯데캐슬 영도교앞           | 2022-10-25 | 경기도 광주시 경춘대로***번길 **      | 폐문부재 | 32000 |
| 1332 | 일*즈메넷       | 39저45**       | 2022-10-18<br>14:54 | 황학동   | 신당지하상가 교차로 앞        | 2022-10-25 | 경상남도 김해시 경원로**번길 **       | 폐문부재 | 32000 |
| 1333 | 안*영         | 서울91자6<br>3** | 2022-10-18<br>14:56 | 황학동   | 신당지하상가 교차로 앞        | 2022-10-25 | 서울특별시 성동구 마로로**가길 **      | 기타   | 32000 |
| 1334 | 피*자         | 240오13**      | 2022-10-18<br>15:16 | 회현동1가 | SK리더스뷰 아파트 앞        | 2022-10-25 | 경기도 남양주시 퇴계원읍 퇴계원로**번길 *  | 폐문부재 | 32000 |
| 1335 | L*T*I*N*V*N | 67보99**       | 2022-10-18<br>15:45 | 을지로6가 | 동대문 케레스타            | 2022-10-21 | 서울특별시 광진구 아차산로**길 **.*    | 기타   | 32000 |

|      |                             |          |                     |       |                     |            |                            |       |       |
|------|-----------------------------|----------|---------------------|-------|---------------------|------------|----------------------------|-------|-------|
| 1336 | W*N*R*                      | 198거98** | 2022-10-18<br>15:59 | 충무로2가 | 서울 중구 충무로2가 111     | 2022-10-21 | 서울특별시 동대문구 이문로 *           | 기타    | 32000 |
| 1337 | 박*성                         | 81어73**  | 2022-10-18<br>16:00 | 인현동1가 | 필동 돈화문로             | 2022-10-25 | 경상남도 창원시 마산회원구 회성남**길 **.* | 기타    | 32000 |
| 1338 | B*N*E*I*A*L*A*Z*L           | 66노44**  | 2022-10-18<br>16:16 | 광희동1가 | 광희빌딩                | 2022-10-21 | 서울특별시 중랑구 사가정로**나길 **      | 기타    | 32000 |
| 1339 | 이*주                         | 92루25**  | 2022-10-18<br>16:23 | 소공동   | 서울 중구 소공동 112-2     | 2022-10-25 | 대전광역시 동구 용운로 ***           | 폐문부재  | 32000 |
| 1340 | 이*민                         | 82로16**  | 2022-10-18<br>16:24 | 북창동   | 서울특별시 중구 세종대로14길 29 | 2022-10-25 | 인천광역시 서구 신석로**번길 **        | 기타    | 32000 |
| 1341 | S*F*R*E*O*T*M*R*H*<br>N     | 19소91**  | 2022-10-18<br>16:29 | 충무로5가 | 서울 중구 충무로5가 19-11   | 2022-10-21 | 서울특별시 중구 퇴계로**길 **         | 기타    | 32000 |
| 1342 | (*)*명*설                     | 87루34**  | 2022-10-18<br>16:29 | 충무로5가 | 서울 중구 충무로5가 19-11   | 2022-10-21 | 경기도 고양시 일산서구 일중로 **        | 폐문부재  | 32000 |
| 1343 | (*)*이*이*로*디*인               | 306보30** | 2022-10-18<br>16:33 | 황학동   | 세계종합주방 앞            | 2022-10-26 | 서울특별시 중구 퇴계로**길 **         | 기타    | 32000 |
| 1344 | 김*정                         | 54너28**  | 2022-10-18<br>16:39 | 남창동   | 대한해상 앞              | 2022-10-25 | 경기도 고양시 일산동구 숲속마을로**번길 **  | 폐문부재  | 32000 |
| 1345 | (*)*시*합*설                   | 163허37** | 2022-10-18<br>16:46 | 신당동   | 장충합인마트 사거리          | 2022-10-26 | 충청남도 서산시 덕지천로 **           | 수취인불명 | 32000 |
| 1346 | (*)*코*연*                    | 43러19**  | 2022-10-18<br>16:46 | 예장동   | 애니메이션 센터            | 2022-10-21 | 서울특별시 강남구 학동로**길 **        | 수취인불명 | 96000 |
| 1347 | 김*환                         | 05거82**  | 2022-10-18<br>16:48 | 무학동   | 서울특별시 중구 다산로39길 20  | 2022-10-25 | 서울특별시 중구 청구로**길 **.*       | 기타    | 32000 |
| 1348 | 주*희*비*이*                    | 34주77**  | 2022-10-18<br>16:52 | 수표동   | 수표교 보취앞             | 2022-10-21 | 경기도 용인시 수지구 손곡로 **         | 폐문부재  | 32000 |
| 1349 | X*A*M*N                     | 68다86**  | 2022-10-18<br>16:54 | 신당동   | 서울 중구 신당동 204-98    | 2022-10-21 | 서울특별시 마포구 서강로**길 **        | 수취인불명 | 32000 |
| 1350 | 황*성                         | 387우77** | 2022-10-18<br>16:56 | 홍인동   | 한신주방설비 앞            | 2022-10-25 | 서울특별시 동대문구 사가정로 **         | 기타    | 32000 |
| 1351 | K*V*N*V*H*K*R*K*U*<br>*U*L* | 229우36** | 2022-10-18<br>17:18 | 광희동1가 | 광희빌딩                | 2022-10-21 | 인천광역시 계양구 계양산로 **          | 폐문부재  | 32000 |



|      |                |               |                     |       |                    |            |                         |      |       |
|------|----------------|---------------|---------------------|-------|--------------------|------------|-------------------------|------|-------|
| 1352 | 정*용            | 56두64**       | 2022-10-18<br>17:33 | 충무로4가 | 대한극장               | 2022-10-25 | 서울특별시 은평구 통일로 ****      | 폐문부재 | 32000 |
| 1353 | 사*법*한*기*교*수*교* | 72러86**       | 2022-10-18<br>17:55 | 을지로1가 | 롯데호텔앞              | 2022-10-21 | 서울특별시 송파구 삼전로 **        | 기타   | 40000 |
| 1354 | 장*섭            | 165하63**      | 2022-10-18<br>19:19 | 신당동   | 장충할인마트 사거리         | 2022-10-28 | 서울특별시 중구 다산로 **         | 기타   | 32000 |
| 1355 | S*N*Y*F*N*     | 10우26**       | 2022-10-18<br>19:29 | 신당동   | 서울 중구 신당동 403-68   | 2022-10-21 | 서울특별시 마포구 신촌로**길 **     | 기타   | 32000 |
| 1356 | 이*욱            | 350루33**      | 2022-10-18<br>19:39 | 을지로7가 | 광희동 을지로            | 2022-10-25 | 경상남도 진주시 비봉로**번길 *-*    | 폐문부재 | 32000 |
| 1357 | N*U*E*V*N*H*N* | 40오09**       | 2022-10-18<br>19:40 | 명동1가  | 명동 ABC마트 앞         | 2022-10-21 | 서울특별시 동대문구 휘경로**길 **.*  | 기타   | 32000 |
| 1358 | (*)*엘*설        | 22고91**       | 2022-10-18<br>19:43 | 다동    | 을지로 동부상호저축은행 앞     | 2022-10-21 | 서울특별시 성북구 솔샘로**길 **     | 기타   | 32000 |
| 1359 | 오*환            | 서울80배4<br>7** | 2022-10-18<br>19:52 | 수표동   | KEB하나은행 뒷편         | 2022-10-25 | 서울특별시 노원구 월계로**길 **     | 기타   | 32000 |
| 1360 | 박*우            | 서울32자6<br>3** | 2022-10-18<br>19:54 | 신당동   | 서울 중구 신당동 366-464  | 2022-10-25 | 서울특별시 강동구 성안로**길 **     | 폐문부재 | 32000 |
| 1361 | P*A*Z*I*O*G    | 108도48**      | 2022-10-18<br>20:08 | 홍인동   | 서울 중구 홍인동 40       | 2022-10-21 | 경기도 광주시 문형산길 ****.*     | 폐문부재 | 32000 |
| 1362 | Q*A*W*I        | 11라92**       | 2022-10-18<br>20:09 | 회현동2가 | 서울 중구 회현동2가 18-3   | 2022-10-21 | 서울특별시 영등포구 도림로***길 **.* | 기타   | 32000 |
| 1363 | 박*순            | 35러50**       | 2022-10-18<br>20:10 | 황학동   | 서울 중구 황학동 756      | 2022-10-25 | 부산광역시 동래구 명장로***번길 **.* | 폐문부재 | 32000 |
| 1364 | 김*             | 13러59**       | 2022-10-18<br>20:10 | 황학동   | 서울 중구 황학동 756      | 2022-10-25 | 서울특별시 서대문구 중가로**나길 **   | 기타   | 32000 |
| 1365 | 김*용            | 36부85**       | 2022-10-18<br>20:10 | 황학동   | 서울 중구 황학동 756      | 2022-10-25 | 서울특별시 중구 다산로**나길 **     | 기타   | 32000 |
| 1366 | 안*환            | 87모97**       | 2022-10-18<br>20:18 | 황학동   | 서울특별시 중구 다산로48길 33 | 2022-10-25 | 서울특별시 노원구 덕릉로 ***       | 기타   | 32000 |
| 1367 | N*U*E*T*H*A*   | 51고58**       | 2022-10-18<br>20:19 | 광희동1가 | 광희빌딩               | 2022-10-21 | 서울특별시 동대문구 회기로**나길 **   | 기타   | 40000 |

|      |                        |               |                     |       |                   |            |                                |      |       |
|------|------------------------|---------------|---------------------|-------|-------------------|------------|--------------------------------|------|-------|
| 1368 | 이*석                    | 19고65**       | 2022-10-18<br>20:20 | 홍인동   | 서울 중구 홍인동 165     | 2022-10-25 | 경기도 안산시 단원구 초치*로 **            | 폐문부재 | 32000 |
| 1369 | 김*란                    | 35서63**       | 2022-10-18<br>20:31 | 장충동2가 | 성곽길 입구            | 2022-10-25 | 경기도 구리시 등구릉로 **                | 폐문부재 | 32000 |
| 1370 | (*)*대*축                | 21하52**       | 2022-10-18<br>20:36 | 신당동   | 장충할인마트 사거리        | 2022-10-26 | 경기도 하남시 광암로***번길 **            | 이사불명 | 32000 |
| 1371 | K*M*L*K*A*D*           | 81부49**       | 2022-10-18<br>20:41 | 무학동   | 신당동 레드망고 앞        | 2022-10-21 | 인천광역시 연수구 함박로 **               | 폐문부재 | 32000 |
| 1372 | 이*철                    | 58주52**       | 2022-10-18<br>20:44 | 을지로7가 | 토요코인호텔 앞          | 2022-10-25 | 서울특별시 송파구 가락로 **               | 기타   | 32000 |
| 1373 | 정*휘                    | 50러46**       | 2022-10-18<br>20:50 | 만리동   | 만리동2가 32-13       | 2022-10-25 | 서울특별시 마포구 손기정로**길 **           | 기타   | 32000 |
| 1374 | M*L*O*M*T*V*K*M*A<br>* | 49버40**       | 2022-10-18<br>20:51 | 광희동1가 | 현대자동차서비스센터        | 2022-10-21 | 경기도 고양시 일산서구 호수로***번길<br>**.** | 폐문부재 | 32000 |
| 1375 | 김*나                    | 70저95**       | 2022-10-18<br>22:27 | 을지로6가 | 두산타워 주차장출구        | 2022-10-25 | 서울특별시 용산구 화남로**길 **            | 기타   | 40000 |
| 1376 | 심*진                    | 서울31바4<br>5** | 2022-10-18<br>22:34 | 을지로7가 | 토요코인호텔 앞          | 2022-10-25 | 경기도 남양주시 진건읍 사릉로***번길<br>*     | 기타   | 32000 |
| 1377 | 허*영                    | 71러93**       | 2022-10-18<br>23:09 | 을지로6가 | 두산타워 주차장출구        | 2022-10-25 | 전라북도 전주시 덕진구 죽구름*길 *           | 폐문부재 | 40000 |
| 1378 | 조*진                    | 09머85**       | 2022-10-18<br>23:30 | 을지로7가 | 광희동 을지로           | 2022-10-25 | 경기도 구리시 별말로 ***.*              | 폐문부재 | 32000 |
| 1379 | 주*희*마*트*이*스            | 59보66**       | 2022-10-18<br>23:32 | 을지로7가 | 광희동 을지로           | 2022-10-21 | 대전광역시 유성구 온천로 **               | 폐문부재 | 32000 |
| 1380 | 송*웅                    | 95수65**       | 2022-10-18<br>23:34 | 신당동   | 동대문패션비즈센터앞        | 2022-10-25 | 광주광역시 광산구 월계로 ***              | 폐문부재 | 32000 |
| 1381 | 김*호                    | 45마06**       | 2022-10-18<br>23:36 | 신당동   | 서울 중구 신당동 236-271 | 2022-10-25 | 경기도 성남시 수정구 산성대로***번길<br>**.** | 기타   | 32000 |
| 1382 | 홍*미                    | 55나61**       | 2022-10-18<br>23:36 | 신당동   | 서울 중구 신당동 231-2   | 2022-10-25 | 전라남도 보성군 미력면 홍성로 ****          | 기타   | 32000 |
| 1383 | 이*숙                    | 35노67**       | 2022-10-18<br>23:43 | 신당동   | 신한은행 동대문지점 앞      | 2022-10-25 | 전라북도 전주시 덕진구 와룡로 **            | 폐문부재 | 32000 |

|      |                         |          |                     |       |                    |            |                         |      |       |
|------|-------------------------|----------|---------------------|-------|--------------------|------------|-------------------------|------|-------|
| 1384 | 강*구                     | 12우73**  | 2022-10-18<br>23:45 | 광희동2가 | 서울특별시 중구 퇴계로 337   | 2022-10-25 | 인천광역시 서구 고산후로**번길 **.*  | 기타   | 32000 |
| 1385 | 염*진                     | 70어35**  | 2022-10-18<br>23:51 | 광희동2가 | 서울 중구 광희동2가 44     | 2022-10-25 | 서울특별시 은평구 증산로**길 **     | 폐문부재 | 40000 |
| 1386 | 주*희*영*이*지               | 88거50**  | 2022-10-18<br>23:53 | 광희동1가 | 서울 중구 광희동1가 182-51 | 2022-10-21 | 인천광역시 부평구 평천로 ***.*     | 기타   | 32000 |
| 1387 | Z*E*G*H*N*S*E*G         | 22더38**  | 2022-10-18<br>23:53 | 광희동1가 | 서울 중구 광희동1가 182-21 | 2022-10-21 | 서울특별시 동대문구 회기로 **       | 기타   | 32000 |
| 1388 | 노*준                     | 92나85**  | 2022-10-18<br>23:54 | 광희동1가 | 서울 중구 광희동1가 195-1  | 2022-10-25 | 서울특별시 중구 동호로**길 ***.**  | 기타   | 32000 |
| 1389 | 주*희*타*고                 | 116하24** | 2022-10-18<br>23:59 | 신당동   | 한양공업고등학교 정문 앞      | 2022-10-21 | 충청남도 공주시 백제문화로 ****     | 기타   | 32000 |
| 1390 | 인*식                     | 54노07**  | 2022-10-19<br>00:06 | 을지로6가 | 서울 중구 을지로6가 18-195 | 2022-10-27 | 대전광역시 서구 갈마로**번길 **     | 폐문부재 | 32000 |
| 1391 | 이*정                     | 83구07**  | 2022-10-19<br>00:07 | 신당동   | 서울 중구 신당동 217-118  | 2022-10-27 | 서울특별시 금천구 독산로**라길 *     | 기타   | 32000 |
| 1392 | D*S*L*H*G*A*U*K*D*-*G*R | 69코33**  | 2022-10-19<br>00:07 | 신당동   | 서울 중구 신당동 217-118  | 2022-10-25 | 서울특별시 성북구 정릉로 ***.*     | 기타   | 32000 |
| 1393 | 김*홍                     | 95소50**  | 2022-10-19<br>00:14 | 신당동   | 기동대 1              | 2022-10-27 | 경기도 부천시 성오로 **.*        | 기타   | 32000 |
| 1394 | 설*영                     | 15소82**  | 2022-10-19<br>00:17 | 신당동   | 서울특별시 중구 마장로 11    | 2022-10-26 | 서울특별시 성동구 마장로 ***       | 기타   | 32000 |
| 1395 | (*)*덴*트*                | 06하40**  | 2022-10-19<br>00:21 | 신당동   | 서울특별시 중구 마장로 11    | 2022-10-24 | 인천광역시 남동구 인화로 ***       | 기타   | 32000 |
| 1396 | 강*순                     | 72더85**  | 2022-10-19<br>00:24 | 을지로6가 | 서울 중구 을지로6가 18-165 | 2022-10-27 | 경기도 광주시 초월읍 지월로 **.**   | 폐문부재 | 40000 |
| 1397 | 서*환                     | 319나93** | 2022-10-19<br>00:27 | 신당동   | 서울 중구 신당동 193-37   | 2022-10-27 | 경기도 남양주시 늘을로 **.**      | 기타   | 32000 |
| 1398 | 오*명                     | 26다37**  | 2022-10-19<br>00:44 | 을지로7가 | 광희동 을지로            | 2022-10-27 | 경기도 수원시 팔달구 창룡문로 ***.*  | 기타   | 32000 |
| 1399 | 김*현                     | 287머72** | 2022-10-19<br>00:46 | 신당동   | 한양공업고등학교 정문 앞      | 2022-10-27 | 인천광역시 남동구 남촌로**번길 **.** | 기타   | 32000 |

|      |                    |               |                     |       |                          |            |                            |       |       |
|------|--------------------|---------------|---------------------|-------|--------------------------|------------|----------------------------|-------|-------|
| 1400 | Y*W*N*U*N          | 32거105**      | 2022-10-19<br>00:53 | 흥인동   | 충무아트홀 주차장입구              | 2022-10-25 | 제주특별자치도 서귀포시 성산읍 섭지코지로 *** | 기타    | 40000 |
| 1401 | K*M*L*K*A*D*       | 52로79**       | 2022-10-19<br>01:40 | 신당동   | 한양공업고등학교 정문 앞            | 2022-10-25 | 경기도 화성시 동탄순환대로**길 **       | 폐문부재  | 32000 |
| 1402 | L*A*G*U*J*E        | 48버33**       | 2022-10-19<br>01:56 | 흥인동   | 충무아트홀 주차장입구              | 2022-10-25 | 서울특별시 마포구 와우산로**길 **       | 기타    | 32000 |
| 1403 | (*)*인*랙*브          | 21우07**       | 2022-10-19<br>02:03 | 신당동   | 한양공업고등학교 정문 앞            | 2022-10-25 | 서울특별시 강남구 논현로***길 **       | 기타    | 40000 |
| 1404 | N*N*H*             | 16누65**       | 2022-10-19<br>03:25 | 을지로7가 | 광희동 을지로                  | 2022-10-25 | 서울특별시 강북구 도봉로**가길 **.*     | 기타    | 32000 |
| 1405 | L*X*E*A*           | 22부06**       | 2022-10-19<br>04:23 | 흥인동   | 충무아트홀 주차장입구              | 2022-10-25 | 서울특별시 중구 동호로**길 **.*       | 기타    | 32000 |
| 1406 | 강*봉                | 서울89자2<br>7** | 2022-10-19<br>05:13 | 광희동1가 | 광희빌딩                     | 2022-10-27 | 서울특별시 영등포구 디지털로**길 **      | 기타    | 32000 |
| 1407 | 채*빈                | 31저46**       | 2022-10-19<br>05:32 | 흥인동   | 충무아트홀 주차장입구              | 2022-10-27 | 경기도 의정부시 평화로**번길 **        | 폐문부재  | 32000 |
| 1408 | 정*완                | 54무92**       | 2022-10-19<br>05:52 | 신당동   | 신당동 99                   | 2022-10-26 | 서울특별시 성동구 금호산길 **          | 기타    | 32000 |
| 1409 | Y*N*I*N*A*         | 59보01**       | 2022-10-19<br>06:37 | 을지로6가 | 동대문 케레스타                 | 2022-10-25 | 서울특별시 종로구 송인동길 **.*        | 기타    | 32000 |
| 1410 | 이*우                | 서울31자2<br>1** | 2022-10-19<br>08:38 | 광희동1가 | 광희빌딩                     | 2022-10-27 | 경기도 광주시 순암로**번길 *.*        | 폐문부재  | 32000 |
| 1411 | (*)*일*설            | 96다66**       | 2022-10-19<br>09:01 | 장충동2가 | 서울 중구 장충동2가 192-129      | 2022-10-25 | 경기도 화성시 팔탄면 율암리            | 수취인불명 | 32000 |
| 1412 | 동*울*종합*터*미*널*상*인*회 | 78어50**       | 2022-10-19<br>09:05 | 소공동   | 서울 시청광장앞                 | 2022-10-27 | 서울특별시 광진구 강변역로 **          | 기타    | 40000 |
| 1413 | 팜*만                | 48오98**       | 2022-10-19<br>09:11 | 신당동   | 서울특별시 중구 다산로31길<br>50-13 | 2022-10-26 | 서울특별시 중구 다산로**라길 **.*      | 기타    | 32000 |
| 1414 | 백*영                | 50노61**       | 2022-10-19<br>09:17 | 을지로6가 | 훈연원공원 건너편                | 2022-10-27 | 경기도 고양시 일산서구 일종로**번길 **    | 폐문부재  | 32000 |
| 1415 | 주*여*중*간*사*무*       | 서울40구8<br>5** | 2022-10-19<br>09:18 | 을지로3가 | 을지로동 주민센터 옆              | 2022-10-25 | 서울특별시 마포구 만리재로 ***         | 기타    | 32000 |

|      |                 |          |                     |       |                   |            |                            |       |       |
|------|-----------------|----------|---------------------|-------|-------------------|------------|----------------------------|-------|-------|
| 1416 | 서*민             | 90고63**  | 2022-10-19<br>10:32 | 인현동2가 | 서울 중구 인현동2가 239-5 | 2022-10-26 | 경기도 부천시 조마루로***번길 **..**   | 기타    | 32000 |
| 1417 | 김*석             | 67조04**  | 2022-10-19<br>10:43 | 황학동   | 서울 중구 황학동 702     | 2022-10-27 | 경기도 수원시 팔달구 세지로***번길 **..* | 기타    | 32000 |
| 1418 | K*N*M*T**       | 15더58**  | 2022-10-19<br>11:13 | 순화동   | 순화어린이공원           | 2022-10-25 | 인천광역시 연수구 함박로**번길 **       | 폐문부재  | 32000 |
| 1419 | 서*호             | 184고80** | 2022-10-19<br>11:15 | 신당동   | 신당사거리 공영주차장       | 2022-10-27 | 서울특별시 동대문구 청계천로 ***        | 이사불명  | 32000 |
| 1420 | (*)*로*          | 86주85**  | 2022-10-19<br>11:20 | 필동1가  | 명보사거리             | 2022-10-25 | 인천광역시 부평구 부평대로 ***         | 폐문부재  | 32000 |
| 1421 | 노*호             | 92너32**  | 2022-10-19<br>11:29 | 회현동2가 | 남산쌍용플레티엄          | 2022-10-27 | 서울특별시 강서구 곰달래로**길 **       | 기타    | 32000 |
| 1422 | 김*자             | 10로40**  | 2022-10-19<br>11:42 | 만리동1가 | 서울 중구 만리동1가 1     | 2022-10-27 | 서울특별시 중구 동호로**길 **         | 기타    | 32000 |
| 1423 | 박*원             | 31누38**  | 2022-10-19<br>12:51 | 을지로7가 | 토요코인호텔 앞          | 2022-10-27 | 경기도 성남시 중원구 금상로**번길 **     | 기타    | 32000 |
| 1424 | 임*자             | 69라12**  | 2022-10-19<br>13:11 | 수표동   | 수표동 외환은행          | 2022-10-27 | 서울특별시 관악구 난곡로**길 **..*     | 폐문부재  | 32000 |
| 1425 | L*Y*N*O*G       | 27머02**  | 2022-10-19<br>13:39 | 황학동   | 서울 중구 황학동 2473-38 | 2022-10-25 | 경기도 안산시 단원구 우목안길 *-*       | 폐문부재  | 32000 |
| 1426 | (*)*스*          | 86거57**  | 2022-10-19<br>13:53 | 오장동   | 을지로4가역6번출구        | 2022-10-25 | 경기도 고양시 일산서구 송산로 ***       | 수취인불명 | 32000 |
| 1427 | 류*화             | 76노92**  | 2022-10-19<br>14:07 | 오장동   | 바다회집              | 2022-10-27 | 서울특별시 동대문구 안암로**가길 *-*     | 기타    | 40000 |
| 1428 | 이*화             | 07나45**  | 2022-10-19<br>14:20 | 방산동   | 미공병부대, 영신타운앞      | 2022-10-27 | 경기도 광주시 마루들길 ***           | 폐문부재  | 32000 |
| 1429 | I*G*I*A*E**     | 257저75** | 2022-10-19<br>15:22 | 광희동1가 | 광희빌딩              | 2022-10-25 | 경기도 광주시 곤지암읍 신대길 **..*     | 폐문부재  | 32000 |
| 1430 | G*N*M*A*A*Z*R*G | 34고63**  | 2022-10-19<br>15:46 | 광희동1가 | 현대자동차서비스센터        | 2022-10-25 | 서울특별시 중랑구 용마산로**길 **..*    | 기타    | 32000 |
| 1431 | (*)*성*행*        | 43고07**  | 2022-10-19<br>16:01 | 을지로2가 | 명동 명례방길           | 2022-10-25 | 제주특별자치도 제주시 연북로 **         | 수취인불명 | 32000 |

|      |                |         |                     |       |                     |            |                             |       |       |
|------|----------------|---------|---------------------|-------|---------------------|------------|-----------------------------|-------|-------|
| 1432 | 유*진            | 26머58** | 2022-10-19<br>16:07 | 황학동   | 황학식당 형제종합주방         | 2022-10-27 | 경기도 안양시 동안구 귀인로***번길 **..** | 폐문부재  | 32000 |
| 1433 | 김*선            | 87너07** | 2022-10-19<br>16:24 | 충무로2가 | 서울 중구 충무로2가 111-2   | 2022-10-27 | 경기도 부천시 오정로 ***             | 기타    | 32000 |
| 1434 | 김*민            | 58루59** | 2022-10-19<br>16:24 | 충무로2가 | 서울특별시 중구 명동8가길 27   | 2022-10-27 | 울산광역시 북구 동대**길 **           | 폐문부재  | 32000 |
| 1435 | J*N*H*N*Z*E    | 22로41** | 2022-10-19<br>16:25 | 을지로5가 | 서울 중구 을지로5가 275-15  | 2022-10-25 | 서울특별시 중구 퇴계로**길 **..**      | 기타    | 32000 |
| 1436 | 최*주            | 85도61** | 2022-10-19<br>16:25 | 충무로2가 | 서울특별시 중구 명동8가길 3    | 2022-10-27 | 인천광역시 부평구 부평대로 ***          | 기타    | 32000 |
| 1437 | 최*수            | 47다29** | 2022-10-19<br>16:31 | 회현동1가 | 남대문게스트하우스 앞         | 2022-10-27 | 서울특별시 강동구 천호대로**길 **..*     | 폐문부재  | 32000 |
| 1438 | (*)*케*스        | 64가89** | 2022-10-19<br>16:42 | 필동3가  | 서울특별시 중구 필동로1길 30   | 2022-10-25 | 서울특별시 송파구 송민로 **            | 수취인불명 | 32000 |
| 1439 | 이*호            | 46조70** | 2022-10-19<br>16:42 | 필동3가  | 서울특별시 중구 필동로1길 30   | 2022-10-27 | 경기도 부천시 여월로 **              | 기타    | 32000 |
| 1440 | N*U*E*T**K*A*  | 51고58** | 2022-10-19<br>16:54 | 광희동1가 | 광희빌딩                | 2022-10-25 | 서울특별시 동대문구 회기로**길 **        | 기타    | 40000 |
| 1441 | 이*명            | 21가89** | 2022-10-19<br>17:00 | 회현동2가 | 남산쌍용플레티엄            | 2022-10-27 | 서울특별시 마포구 동교로 **..*         | 기타    | 32000 |
| 1442 | 베*트*이*씨*리*주*희* | 15모14** | 2022-10-19<br>18:52 | 황학동   | 황학아크로타워 옆           | 2022-10-25 | 인천광역시 서구 불항로**번길 **..**     | 기타    | 32000 |
| 1443 | 유*년            | 01서31** | 2022-10-19<br>19:06 | 신당동   | 신당사거리 공영주차장         | 2022-10-27 | 경기도 고양시 일산동구 노루목로 ***       | 폐문부재  | 32000 |
| 1444 | 주*희*큐*스*리*     | 42로26** | 2022-10-19<br>19:06 | 태평로1가 | 서울특별시 중구 세종대로 135-5 | 2022-10-24 | 서울특별시 중구 퇴계로**길 **          | 수취인불명 | 32000 |
| 1445 | (*)*루*터*서*     | 22구72** | 2022-10-19<br>19:15 | 신당동   | 신당사거리 공영주차장         | 2022-10-25 | 서울특별시 중구 단산로**길 **          | 수취인불명 | 32000 |
| 1446 | 조*숙            | 65거20** | 2022-10-19<br>19:45 | 신당동   | 신당동 292-47          | 2022-10-26 | 서울특별시 성동구 매봉길 **            | 기타    | 32000 |
| 1447 | 김*수            | 39보75** | 2022-10-19<br>19:47 | 수표동   | 수표교 보취앞             | 2022-10-27 | 서울특별시 마포구 월드컵북로**길 **       | 기타    | 32000 |

|      |                                    |               |                     |        |                     |            |                             |       |       |
|------|------------------------------------|---------------|---------------------|--------|---------------------|------------|-----------------------------|-------|-------|
| 1448 | 이*현                                | 03로33**       | 2022-10-19<br>19:48 | 인현동1가  | 필동 돈화문로             | 2022-10-27 | 경기도 고양시 일산서구 고양대로 ***       | 폐문부재  | 32000 |
| 1449 | (*)한*광                             | 경기76자3<br>7** | 2022-10-19<br>19:58 | 남대문로5가 | 서울 중구 남대문로5가 447    | 2022-10-25 | 경기도 평택시 평성읍 내리길 *           | 주소불명  | 40000 |
| 1450 | 한*전*버*협*조*                         | 전남71자7<br>3** | 2022-10-19<br>20:01 | 회현동1가  | 서울 중구 회현동1가 산 1-2   | 2022-10-25 | 전라남도 해남군 해남읍 영빈로 **         | 폐문부재  | 40000 |
| 1451 | 장*현                                | 75도86**       | 2022-10-19<br>20:05 | 충무로1가  | 신세계백화점 본관 신관 사이     | 2022-10-27 | 경기도 안양시 만안구 명학로 **.*        | 주소불명  | 40000 |
| 1452 | 주*회*형*                             | 143도56**      | 2022-10-19<br>20:10 | 을지로3가  | 을지로3가역4번출구          | 2022-10-25 | 경기도 용인시 기흥구 한보라*로**번길<br>** | 수취인불명 | 32000 |
| 1453 | 안*해*풍*주*회*                         | 242다57**      | 2022-10-19<br>20:10 | 수하동    | 하나은행 주차장입구          | 2022-10-25 | 전라남도 영광군 영광읍 천년로**길 **      | 폐문부재  | 32000 |
| 1454 | 김*표                                | 61도46**       | 2022-10-19<br>20:22 | 신당동    | 서울 중구 신당동 372-3     | 2022-10-27 | 서울특별시 서초구 바우포로*길 **         | 기타    | 32000 |
| 1455 | 이*                                 | 82마85**       | 2022-10-19<br>20:42 | 신당동    | 서울 중구 신당동 140       | 2022-10-27 | 서울특별시 성동구 독서당로**가길 **       | 기타    | 32000 |
| 1456 | S*N*Y*F*N*                         | 10우26**       | 2022-10-19<br>20:45 | 신당동    | 서울 중구 신당동 402-14    | 2022-10-25 | 서울특별시 마포구 신촌로**길 **         | 기타    | 32000 |
| 1457 | 홍*숙                                | 22너85**       | 2022-10-19<br>20:49 | 신당동    | 제일공인중개사 앞           | 2022-10-27 | 서울특별시 마포구 토정로**안길 *         | 기타    | 32000 |
| 1458 | 천*욱                                | 61코52**       | 2022-10-19<br>20:50 | 을지로3가  | 을지로3가역4번출구          | 2022-10-27 | 서울특별시 중구 장충단로*길 **          | 기타    | 32000 |
| 1459 | P*A*Z*I*O*G                        | 108도48**      | 2022-10-19<br>20:53 | 흥인동    | 서울특별시 중구 퇴계로 411-34 | 2022-10-25 | 경기도 광주시 문형산길 ***.*          | 폐문부재  | 32000 |
| 1460 | 장*현                                | 75도86**       | 2022-10-19<br>20:56 | 소공동    | 서울특별시 중구 소공로 106    | 2022-10-26 | 경기도 안양시 만안구 명학로 **.*        | 주소불명  | 40000 |
| 1461 | S*L*M*O*O*S*E*A*I*<br>O*K*N*O*U*L* | 61소81**       | 2022-10-19<br>21:25 | 광희동1가  | 광희빌딩                | 2022-10-25 | 서울특별시 광진구 군자로 **.*          | 기타    | 32000 |
| 1462 | L*U*H*T*O                          | 55우85**       | 2022-10-19<br>22:53 | 신당동    | 서울 중구 신당동 251-63    | 2022-10-25 | 인천광역시 미추홀구<br>미추홀대로**번길 **  | 기타    | 32000 |
| 1463 | 주*회*지*스*                           | 59우32**       | 2022-10-19<br>22:54 | 흥인동    | 서울 중구 흥인동 160       | 2022-10-25 | 경기도 안산시 단원구 고잔로 **          | 폐문부재  | 32000 |

|      |                  |          |                     |       |                         |            |                           |       |       |
|------|------------------|----------|---------------------|-------|-------------------------|------------|---------------------------|-------|-------|
| 1464 | 김*호              | 73조49**  | 2022-10-19<br>22:57 | 신당동   | 서울 중구 신당동 251-159       | 2022-10-25 | 서울특별시 관악구 청룡**길 **        | 폐문부재  | 40000 |
| 1465 | 박*인              | 68가63**  | 2022-10-19<br>22:58 | 을지로7가 | 서울 중구 을지로7가 2-36        | 2022-10-27 | 경기도 남양주시 오남읍 진건오남로<br>*** | 기타    | 32000 |
| 1466 | 전*철              | 23모88**  | 2022-10-19<br>22:59 | 광희동2가 | 서울 중구 광희동2가 82-1        | 2022-10-27 | 서울특별시 동작구 장승배기**길 **      | 수취인불명 | 32000 |
| 1467 | 표*석              | 180겨89** | 2022-10-19<br>23:11 | 신당동   | 서울 중구 신당동 224-22        | 2022-10-27 | 경기도 파주시 경의로 ****          | 기타    | 32000 |
| 1468 | Z*A*G*I          | 30소21**  | 2022-10-19<br>23:24 | 신당동   | 서울 중구 신당동 247-9         | 2022-10-25 | 서울특별시 성북구 삼선교로**길 **      | 기타    | 32000 |
| 1469 | 주*회*엘*이*엔        | 51호17**  | 2022-10-19<br>23:34 | 광희동1가 | 서울 중구 광희동1가 164-1       | 2022-10-28 | 인천광역시 서구 원정로 **           | 수취인불명 | 32000 |
| 1470 | 신*남              | 76마82**  | 2022-10-19<br>23:50 | 황학동   | 서울 중구 황학동 163-10        | 2022-10-27 | 경기도 성남시 분당구 장미로 ***       | 기타    | 48000 |
| 1471 | 김*순              | 67다90**  | 2022-10-19<br>23:51 | 황학동   | 서울 중구 황학동 2545          | 2022-10-27 | 서울특별시 성북구 오패산로 **         | 기타    | 32000 |
| 1472 | T*S*B*E*A*M*R*   | 18부51**  | 2022-10-20<br>00:16 | 을지로6가 | 동대문 케레스타                | 2022-10-26 | 인천광역시 연수구 랜드마크로 **        | 폐문부재  | 32000 |
| 1473 | 이*호              | 04마68**  | 2022-10-20<br>00:54 | 을지로6가 | 서울특별시 중구 장충단로 281       | 2022-10-26 | 인천광역시 서구 도요지로**번길 **.*    | 기타    | 32000 |
| 1474 | 최*현              | 52소16**  | 2022-10-20<br>01:11 | 을지로7가 | 토요코인호텔 앞                | 2022-10-28 | 강원도 원주시 남원로 ***           | 기타    | 32000 |
| 1475 | 오*명              | 26다37**  | 2022-10-20<br>01:34 | 을지로7가 | 광희동 을지로                 | 2022-10-28 | 경기도 수원시 팔달구 창룡문로 **.*     | 기타    | 32000 |
| 1476 | 고*희              | 20누87**  | 2022-10-20<br>02:23 | 을지로7가 | 토요코인호텔 앞                | 2022-10-28 | 인천광역시 중구 제물량로**번길 **.*    | 기타    | 32000 |
| 1477 | 주*회*비*스*         | 50나59**  | 2022-10-20<br>03:21 | 흥인동   | 충무아트홀 주차장입구             | 2022-10-26 | 서울특별시 중구 청구로*길 **         | 기타    | 32000 |
| 1478 | B*A*B*D*L*O*T*Y* | 166가18** | 2022-10-20<br>03:44 | 광희동1가 | 광희빌딩                    | 2022-10-26 | 경기도 시흥시 옥곡천동로 ***         | 기타    | 40000 |
| 1479 | N*U*E*T*키*A*     | 51코58**  | 2022-10-20<br>04:31 | 광희동1가 | 서울특별시 중구 마른내로 지하<br>162 | 2022-10-26 | 서울특별시 동대문구 회기로**나길 **     | 기타    | 40000 |

|      |             |          |                     |       |                       |            |                            |      |       |
|------|-------------|----------|---------------------|-------|-----------------------|------------|----------------------------|------|-------|
| 1480 | 진*준         | 05조18**  | 2022-10-20<br>05:00 | 광희동2가 | 서울 중구 광희동2가 17-1      | 2022-10-28 | 경기도 성남시 분당구 중앙공원로 **       | 기타   | 32000 |
| 1481 | 최*연         | 65조23**  | 2022-10-20<br>06:17 | 을지로6가 | 두산타워 정문               | 2022-10-28 | 서울특별시 강동구 암사길 *-**         | 폐문부재 | 32000 |
| 1482 | 구*서         | 86우64**  | 2022-10-20<br>07:44 | 을지로6가 | 구민회관 앞                | 2022-10-28 | 경기도 김포시 김포한강** **번길 **     | 폐문부재 | 32000 |
| 1483 | 동*을종합터미널상인회 | 78어50**  | 2022-10-20<br>08:28 | 을지로1가 | 서울특별시 중구 을지로 12       | 2022-10-28 | 서울특별시 광진구 강변역로 **          | 기타   | 40000 |
| 1484 | 정*혁         | 95서45**  | 2022-10-20<br>09:00 | 무교동   | 서울 중구 청계천로 8 (무교동)    | 2022-10-26 | 서울특별시 노원구 마들로 ***          | 기타   | 32000 |
| 1485 | 임*호         | 10수61**  | 2022-10-20<br>09:26 | 을지로5가 | 우리은행 중부지점             | 2022-10-28 | 경기도 부천시 양지로 ***-*          | 기타   | 32000 |
| 1486 | 이*승         | 67무70**  | 2022-10-20<br>10:01 | 황학동   | 황학식당 형제종합주방           | 2022-10-28 | 서울특별시 동작구 만양로**바길 *-**     | 폐문부재 | 32000 |
| 1487 | (*)*산*신     | 89루77**  | 2022-10-20<br>10:12 | 순화동   | 에이스타워앞 공원삼거리          | 2022-10-26 | 서울특별시 서대문구 충정로 **          | 이사불명 | 32000 |
| 1488 | 송*호         | 23터84**  | 2022-10-20<br>10:46 | 신당동   | 다산어린이공원 앞             | 2022-10-28 | 서울특별시 관악구 조원로 **           | 폐문부재 | 32000 |
| 1489 | 정*석         | 09오65**  | 2022-10-20<br>10:51 | 장충동1가 | 서울특별시 중구 장충단로4길 28-21 | 2022-10-28 | 서울특별시 중구 장충단로**길 *-**      | 기타   | 32000 |
| 1490 | 김*용         | 162너86** | 2022-10-20<br>11:07 | 을지로3가 | 을지로동 주민센터 옆           | 2022-10-28 | 경기도 파주시 평화로 ***            | 기타   | 32000 |
| 1491 | (*)*용*이*크   | 92머05**  | 2022-10-20<br>11:15 | 회현동2가 | 롯데캐슬 공영주차장            | 2022-10-26 | 서울특별시 은평구 수색로 ***          | 폐문부재 | 32000 |
| 1492 | 남*식         | 65터94**  | 2022-10-20<br>11:28 | 신당동   | 신당 삼성(아) 상가사거리        | 2022-10-28 | 경기도 남양주시 진접읍 금강로***번길 *-** | 기타   | 32000 |
| 1493 | 대*전*주*회*    | 88마19**  | 2022-10-20<br>11:42 | 남산동2가 | 남산초교 정문 주변            | 2022-10-26 | 경기도 남양주시 경춘로***번길 **       | 기타   | 96000 |
| 1494 | 김*섭         | 64구96**  | 2022-10-20<br>12:18 | 홍인동   | 한신주방설비 앞              | 2022-10-28 | 서울특별시 서초구 잠원로**길 **        | 기타   | 32000 |
| 1495 | 박*훈         | 66모62**  | 2022-10-20<br>12:18 | 을지로2가 | 명동 명례방길               | 2022-10-28 | 경기도 성남시 중원구 금상로**번길 **     | 기타   | 32000 |

|      |              |           |                     |       |                     |            |                        |       |       |
|------|--------------|-----------|---------------------|-------|---------------------|------------|------------------------|-------|-------|
| 1496 | 박*구          | 서울80배25** | 2022-10-20<br>12:22 | 수표동   | KEB하나은행 뒷편          | 2022-10-28 | 서울특별시 동작구 신대방**길 **    | 폐문부재  | 32000 |
| 1497 | 김*배          | 40구99**   | 2022-10-20<br>12:27 | 을지로6가 | 두산타워 주차장출구          | 2022-10-28 | 서울특별시 양천구 가로공원로 **     | 기타    | 32000 |
| 1498 | 박*숙          | 97머03**   | 2022-10-20<br>12:30 | 충무로2가 | 서울 중구 충무로2가 111     | 2022-10-28 | 경기도 부천시 수도로***번길 **    | 기타    | 32000 |
| 1499 | 최*옥          | 18루84**   | 2022-10-20<br>12:32 | 홍인동   | 충무아트홀 주차장입구         | 2022-10-28 | 서울특별시 성북구 지봉로**길 *-**  | 기타    | 96000 |
| 1500 | J*N*U*N*F*N* | 94나36**   | 2022-10-20<br>12:58 | 만리동1가 | 서울특별시 중구 만리재로37길 3  | 2022-10-24 | 인천광역시 중구 은하수로 ***      | 폐문부재  | 32000 |
| 1501 | 이*득          | 서울70아17** | 2022-10-20<br>13:02 | 만리동1가 | 서울특별시 중구 만리재로 211   | 2022-10-26 | 인천광역시 부평구 일신로**번길 **   | 폐문부재  | 40000 |
| 1502 | 이*노          | 85노97**   | 2022-10-20<br>13:07 | 인현동2가 | 서울 중구 인현동2가 134-3   | 2022-10-28 | 전라북도 전주시 완산구 거마남로 **   | 폐문부재  | 32000 |
| 1503 | 홍*기          | 서울84자83** | 2022-10-20<br>13:09 | 을지로4가 | 서울 중구 을지로4가 323     | 2022-10-28 | 서울특별시 동대문구 답십리로**길 *** | 기타    | 32000 |
| 1504 | 박*현          | 293저27**  | 2022-10-20<br>13:13 | 홍인동   | 리마크빌 및 두산아파트 사이 건너편 | 2022-10-28 | 서울특별시 강동구 상암로**길 **    | 폐문부재  | 40000 |
| 1505 | 주*회*에*페*자    | 125나46**  | 2022-10-20<br>13:14 | 남산동2가 | 남산동2가 23-1          | 2022-10-24 | 서울특별시 송파구 백제고분로 **     | 수취인불명 | 32000 |
| 1506 | 박*옥          | 07머85**   | 2022-10-20<br>13:26 | 신당동   | 서울특별시 중구 다산로31길 5   | 2022-10-28 | 서울특별시 중구 청구로**길 *-**   | 기타    | 96000 |
| 1507 | 장*봉          | 경기92자48** | 2022-10-20<br>13:27 | 을지로6가 | 구민회관 앞              | 2022-10-28 | 경기도 포천시 소흘읍 호국로***번길 * | 기타    | 32000 |
| 1508 | 유*호          | 32소86**   | 2022-10-20<br>14:06 | 인현동1가 | 필동 돈화문로             | 2022-10-28 | 경기도 부천시 부일로***번길 **    | 기타    | 32000 |
| 1509 | 권*도          | 서울38아40** | 2022-10-20<br>14:31 | 삼각동   | 대한종합광고(외곽)          | 2022-10-28 | 서울특별시 노원구 공릉로**길 **    | 기타    | 32000 |
| 1510 | 한*길          | 82나45**   | 2022-10-20<br>14:34 | 저동2가  | 백병원 건너편             | 2022-10-28 | 서울특별시 광진구 아차산로 ***     | 기타    | 32000 |
| 1511 | 김*성          | 65모95**   | 2022-10-20<br>14:53 | 을지로6가 | 구민회관 앞              | 2022-10-28 | 인천광역시 부평구 동수로 **       | 기타    | 32000 |

|      |                                      |          |                     |       |                   |            |                               |       |       |
|------|--------------------------------------|----------|---------------------|-------|-------------------|------------|-------------------------------|-------|-------|
| 1512 | 정*석                                  | 53소47**  | 2022-10-20<br>15:04 | 신당동   | 신당 삼섬(아) 상가사거리    | 2022-10-28 | 서울특별시 중구 동호로**길 **            | 기타    | 32000 |
| 1513 | 유*대                                  | 19저09**  | 2022-10-20<br>15:15 | 필동3가  | 필동3가 78-14        | 2022-10-26 | 서울특별시 강동구 구천면로**길 **.*        | 폐문부재  | 32000 |
| 1514 | 염*경                                  | 51무71**  | 2022-10-20<br>15:23 | 남창동   | 대한해상 앞            | 2022-10-28 | 서울특별시 용산구 이촌로 ***             | 기타    | 32000 |
| 1515 | S**O*O**J**N**A**U*<br>L*            | 277로83** | 2022-10-20<br>15:24 | 광희동1가 | 광희빌딩              | 2022-10-26 | 서울특별시 관악구 남부순환로***길 **        | 수취인불명 | 32000 |
| 1516 | C**E**O**N**M**I                     | 30버99**  | 2022-10-20<br>15:50 | 을지로2가 | 명동 명례방길           | 2022-10-26 | 경기도 시흥시 역전로 ***               | 기타    | 32000 |
| 1517 | 한*훈                                  | 141주41** | 2022-10-20<br>16:13 | 남창동   | 남산 소파로 도당삼거리 부근   | 2022-10-28 | 서울특별시 강동구 암사**길 **            | 폐문부재  | 32000 |
| 1518 | 손*영                                  | 111마41** | 2022-10-20<br>16:14 | 회현동1가 | 서울특별시 중구 퇴계로8길 79 | 2022-10-26 | 경기도 시흥시 목감남서로 **.*            | 기타    | 32000 |
| 1519 | 오*숙                                  | 95소01**  | 2022-10-20<br>16:19 | 황학동   | 세계종합주방 앞          | 2022-10-28 | 경기도 양주시 칠봉산로***번길 **.*        | 기타    | 32000 |
| 1520 | (*)일*실                               | 96다66**  | 2022-10-20<br>16:29 | 장충동2가 | 충무초교              | 2022-10-26 | 경기도 화성시 팔탄면 울암리               | 수취인불명 | 96000 |
| 1521 | 정*장                                  | 37조32**  | 2022-10-20<br>16:46 | 장충동2가 | 서울 중구 장충동2가 3-2   | 2022-10-28 | 서울특별시 종로구 낙산성곽서길 ***          | 기타    | 32000 |
| 1522 | Z**E**G**O**G**U**N                  | 153부28** | 2022-10-20<br>18:06 | 광희동1가 | 광희빌딩              | 2022-10-26 | 서울특별시 구로구 경인로 ***.*           | 기타    | 40000 |
| 1523 | 노*호                                  | 183마41** | 2022-10-20<br>18:06 | 황학동   | 황학식당 형제종합주방       | 2022-10-28 | 서울특별시 서대문구 독립문공원길 **          | 기타    | 32000 |
| 1524 | 이*용                                  | 35라30**  | 2022-10-20<br>18:56 | 신당동   | 약수하이츠아파트          | 2022-10-28 | 서울특별시 성동구 독서당로 ***            | 기타    | 96000 |
| 1525 | E**K**S**H**N**U**S**I**J**<br>R**A* | 111소74** | 2022-10-20<br>19:07 | 충무로2가 | 서울특별시 중구 명동8가길 6  | 2022-10-24 | 충청남도 아산시 배방읍<br>모산로***번길 **.* | 기타    | 32000 |
| 1526 | 조*신                                  | 243우36** | 2022-10-20<br>19:21 | 광희동1가 | 광희빌딩              | 2022-10-28 | 경기도 부천시 원종로 *                 | 기타    | 32000 |
| 1527 | S**N**L**N                           | 190가51** | 2022-10-20<br>19:25 | 충무로1가 | 신세계백화점 본관 신관 사이   | 2022-10-26 | 서울특별시 강서구 곰달래로**길 **          | 기타    | 32000 |

|      |                  |          |                     |       |                    |            |                         |       |       |
|------|------------------|----------|---------------------|-------|--------------------|------------|-------------------------|-------|-------|
| 1528 | 신*용              | 24수54**  | 2022-10-20<br>19:37 | 을지로3가 | 을지로동 주민센터 옆        | 2022-10-28 | 서울특별시 마포구 월드컵로**길 **.*  | 기타    | 32000 |
| 1529 | 주*회*아*츠          | 61버12**  | 2022-10-20<br>19:44 | 인현동2가 | 인현동2가 기업은행         | 2022-10-26 | 서울특별시 송파구 송민로 **        | 수취인불명 | 32000 |
| 1530 | 조*희              | 80주51**  | 2022-10-20<br>20:02 | 장충동1가 | 서울 중구 장충동1가 89-1   | 2022-10-28 | 서울특별시 용산구 이촌로**길 **.*   | 기타    | 32000 |
| 1531 | 김*수              | 56나32**  | 2022-10-20<br>20:02 | 신당동   | 서울 중구 신당동 400-11   | 2022-10-28 | 서울특별시 구로구 경인로**가길 **    | 기타    | 32000 |
| 1532 | 주*회*렉*알*스*터      | 08저16**  | 2022-10-20<br>20:11 | 신당동   | 신당동 어린이집 앞         | 2022-10-26 | 서울특별시 중구 다산로 ***        | 이사불명  | 32000 |
| 1533 | 주*회*제*알*엔*       | 02수20**  | 2022-10-20<br>20:19 | 을지로6가 | 두산타워 주차장출구         | 2022-10-26 | 서울특별시 강남구 한릉로 ***       | 수취인불명 | 32000 |
| 1534 | 김*적              | 30무90**  | 2022-10-20<br>20:29 | 신당동   | 서울 중구 신당동 379-15   | 2022-10-28 | 경기도 안양시 동안구 관평로***번길 ** | 폐문부재  | 32000 |
| 1535 | C**O**O**C**E**G | 107나20** | 2022-10-20<br>20:30 | 신당동   | 서울 중구 신당동 379-15   | 2022-10-26 | 인천광역시 남동구 염전로***번길 **   | 기타    | 32000 |
| 1536 | 강*구              | 04무53**  | 2022-10-20<br>20:33 | 을지로6가 | 미래모자               | 2022-10-28 | 경기도 용인시 수지구 용구대로 ****   | 폐문부재  | 32000 |
| 1537 | 강*희              | 02다66**  | 2022-10-20<br>20:37 | 장충동2가 | 서울특별시 중구 동호로30길 29 | 2022-10-26 | 경기도 고양시 덕양구 도래울로 **     | 폐문부재  | 32000 |
| 1538 | P**A**Z**I**O**G | 108도48** | 2022-10-20<br>20:41 | 흥인동   | 서울 중구 흥인동 165      | 2022-10-26 | 경기도 광주시 문형산길 ***.*      | 폐문부재  | 32000 |
| 1539 | 곽*철              | 82나76**  | 2022-10-20<br>20:45 | 소공동   | 소공동 조선호텔 앞         | 2022-10-28 | 경기도 부천시 소사로***번길 **.*   | 기타    | 32000 |
| 1540 | 권*영              | 46다78**  | 2022-10-20<br>21:11 | 신당동   | 서울 중구 신당동 432-1694 | 2022-10-26 | 서울특별시 중구 동호로**길 **.*    | 기타    | 32000 |
| 1541 | 표*석              | 180거89** | 2022-10-20<br>21:27 | 신당동   | 한양공업고등학교 정문 앞      | 2022-10-28 | 경기도 파주시 경의로 ****        | 기타    | 32000 |
| 1542 | 강*돈              | 31더58**  | 2022-10-20<br>21:44 | 신당동   | 신한은행 동대문지점 앞       | 2022-10-28 | 서울특별시 서대문구 독립문공원길 **    | 기타    | 32000 |
| 1543 | 박*현              | 57더04**  | 2022-10-20<br>22:31 | 을지로7가 | 토요코인호텔 앞           | 2022-10-28 | 서울특별시 강동구 고덕로 **        | 폐문부재  | 32000 |

|      |                    |          |                     |       |                      |            |                          |      |       |
|------|--------------------|----------|---------------------|-------|----------------------|------------|--------------------------|------|-------|
| 1544 | 김*성                | 60무45**  | 2022-10-20<br>23:02 | 신당동   | 기동대 1                | 2022-10-28 | 광주광역시 남구 봉선로 **          | 폐문부재 | 32000 |
| 1545 | 주*모                | 91루95**  | 2022-10-20<br>23:17 | 신당동   | 기동대 1                | 2022-10-28 | 인천광역시 연수구 솔샘로 **         | 폐문부재 | 32000 |
| 1546 | 변*언                | 84로07**  | 2022-10-20<br>23:46 | 홍인동   | 서울 중구 홍인동 163-1      | 2022-10-28 | 서울특별시 성북구 동소문로**길 **     | 기타   | 32000 |
| 1547 | 문*수                | 23거65**  | 2022-10-20<br>23:47 | 황학동   | 서울 중구 황학동 163-9      | 2022-10-28 | 서울특별시 관악구 남부순환로***길 **   | 폐문부재 | 32000 |
| 1548 | 신*남                | 76마82**  | 2022-10-20<br>23:47 | 황학동   | 서울 중구 황학동 163-10     | 2022-10-28 | 경기도 성남시 분당구 장미로 ***      | 기타   | 48000 |
| 1549 | N*U*E*T*I*K*A*     | 51고58**  | 2022-10-21<br>00:35 | 광희동1가 | 광희빌딩                 | 2022-10-27 | 서울특별시 동대문구 회기로**나길 **    | 기타   | 40000 |
| 1550 | J*N*H*N*H*N        | 86소80**  | 2022-10-21<br>00:37 | 홍인동   | 서울 중구 홍인동 162-1      | 2022-10-27 | 경기도 수원시 장안구 창훈로**번길 **.* | 기타   | 32000 |
| 1551 | G*N*A*G*R*G        | 49러68**  | 2022-10-21<br>01:12 | 신당동   | 서울 중구 신당동 233-1      | 2022-10-27 | 서울특별시 중구 다산로**가길 *       | 기타   | 32000 |
| 1552 | D*O*U*N*U*N*       | 392마16** | 2022-10-21<br>01:19 | 을지로6가 | 두산타워 정문              | 2022-10-27 | 서울특별시 동대문구 휘경로**길 **     | 기타   | 32000 |
| 1553 | 황*구                | 87오57**  | 2022-10-21<br>04:12 | 신당동   | 서울 중구 청계천로 334 (신당동) | 2022-10-28 | 경기도 안양시 만안구 만안로 ***      | 폐문부재 | 32000 |
| 1554 | (*)*로*렌*카          | 73호81**  | 2022-10-21<br>06:48 | 을지로6가 | 두산타워 정문              | 2022-10-27 | 강원도 양양군 양양읍 거릿말길 **.*    | 폐문부재 | 40000 |
| 1555 | J*N*O*G*A*         | 35수35**  | 2022-10-21<br>08:17 | 봉래동1가 | 서울 중구 봉래동1가 162-3    | 2022-10-27 | 경기도 안산시 단원구 석수동길 **.*    | 폐문부재 | 32000 |
| 1556 | J*N*U*F*N*         | 02수86**  | 2022-10-21<br>08:17 | 봉래동1가 | 서울 중구 봉래동1가 162-3    | 2022-10-27 | 경기도 시흥시 정왕천로***번길 **.*   | 기타   | 32000 |
| 1557 | 주*회*동*아*엔*         | 93어94**  | 2022-10-21<br>10:51 | 황학동   | 서울 중구 황학동 2523       | 2022-10-27 | 서울특별시 강서구 금남화로**길 *.**   | 주소불명 | 32000 |
| 1558 | M*N*C*A*Y*N*N*K*H* | 03도32**  | 2022-10-21<br>11:29 | 서소문동  | 소공동 서소문로             | 2022-10-27 | 경기도 여주시 세종대왕면 새미살길 **.** | 폐문부재 | 32000 |
| 1559 | (*)*즈              | 264도22** | 2022-10-21<br>13:38 | 황학동   | 서울특별시 중구 퇴계로 447     | 2022-10-27 | 서울특별시 중구 난계로**길 **       | 기타   | 32000 |

|      |                              |          |                     |        |                     |            |                          |       |       |
|------|------------------------------|----------|---------------------|--------|---------------------|------------|--------------------------|-------|-------|
| 1560 | L*X*A*G*E*G                  | 270도22** | 2022-10-21<br>13:43 | 충무로2가  | 서울 중구 충무로2가 111     | 2022-10-27 | 경기도 성남시 수정구 성남대로 ****.*  | 기타    | 32000 |
| 1561 | 이*자                          | 67수82**  | 2022-10-21<br>13:48 | 신당동    | 서울특별시 중구 다산로5길 6    | 2022-10-28 | 서울특별시 성동구 독서당로 ***       | 기타    | 32000 |
| 1562 | (*)*엔*솔*션                    | 62버90**  | 2022-10-21<br>13:55 | 신당동    | 서울특별시 중구 다산로8길 32   | 2022-10-27 | 서울특별시 동대문구 천호대로**길 *     | 기타    | 32000 |
| 1563 | (*)*성*발                      | 54노29**  | 2022-10-21<br>13:56 | 을지로5가  | 중부시장, 수도목재상사        | 2022-10-27 | 서울특별시 송파구 석촌호수로 ***      | 수취인불명 | 32000 |
| 1564 | 현*캐*탈*식*사                    | 178호65** | 2022-10-21<br>14:21 | 신당동    | 기동대 2               | 2022-10-27 | 제주특별자치도 제주시 삼로로 **       | 기타    | 32000 |
| 1565 | C*E*G*U*                     | 56러58**  | 2022-10-21<br>14:30 | 황학동    | 신당지하상가 교차로 앞        | 2022-10-27 | 경기도 부천시 호현로 ***          | 기타    | 32000 |
| 1566 | 뉴*텐*플*플*주*                   | 154러70** | 2022-10-21<br>15:19 | 남대문로3가 | 남대문로 지하쇼핑센터 3번입구    | 2022-10-27 | 서울특별시 용산구 두담바위로 ***      | 기타    | 32000 |
| 1567 | 이*아                          | 05두02**  | 2022-10-21<br>15:55 | 예장동    | 서울 중구 남산동2가 23-1    | 2022-10-28 | 경기도 고양시 덕양구 의장로 **.***   | 폐문부재  | 32000 |
| 1568 | (*)*이*모*스*상*용*               | 58부37**  | 2022-10-21<br>16:21 | 광희동1가  | 광희빌딩                | 2022-10-27 | 경기도 파주시 문산읍 통일로 ****.**  | 이사불명  | 40000 |
| 1569 | S*N*Y*F*N*                   | 10우26**  | 2022-10-21<br>16:38 | 신당동    | 서울 중구 신당동 402-17    | 2022-10-27 | 서울특별시 마포구 신촌로**길 **      | 기타    | 96000 |
| 1570 | 주*회*씨*스*신*합*방*<br>비          | 81도05**  | 2022-10-21<br>16:44 | 황학동    | 서울 중구 황학동 1756-1    | 2022-10-27 | 경기도 남양주시 진건읍 진관로***번길 ** | 기타    | 40000 |
| 1571 | Q*A*W*I                      | 11러92**  | 2022-10-21<br>16:45 | 회현동3가  | 서울특별시 중구 퇴계로16길 34  | 2022-10-27 | 서울특별시 영등포구 도림로**길 **.*   | 기타    | 32000 |
| 1572 | N*U*E*T*I*K*A*               | 51고58**  | 2022-10-21<br>17:07 | 광희동1가  | 광희빌딩                | 2022-10-27 | 서울특별시 동대문구 회기로**나길 **    | 기타    | 32000 |
| 1573 | S*R*E*V*K*O*K*O*B*<br>K*V*C* | 25버86**  | 2022-10-21<br>18:41 | 광희동1가  | 광희빌딩                | 2022-10-27 | 서울특별시 강동구 진항도로**나길 **.*  | 폐문부재  | 32000 |
| 1574 | 김*수                          | 142로36** | 2022-10-21<br>18:42 | 충무로3가  | 남산스퀘어앞              | 2022-10-27 | 서울특별시 성북구 화랑로*길 *        | 기타    | 32000 |
| 1575 | P*A*Z*I*O*G                  | 108도48** | 2022-10-21<br>19:54 | 홍인동    | 서울특별시 중구 퇴계로 411-15 | 2022-10-27 | 경기도 광주시 문형산길 ****.*      | 폐문부재  | 32000 |

|      |                               |               |                     |       |                         |            |                           |      |       |
|------|-------------------------------|---------------|---------------------|-------|-------------------------|------------|---------------------------|------|-------|
| 1576 | 제*케*팅*트*이*유*회*                | 178수97**      | 2022-10-21<br>20:34 | 방산동   | 미공병부대, 영신타운앞            | 2022-10-27 | 서울특별시 용산구 우사단로*나길 *-*     | 기타   | 32000 |
| 1577 | 리*텐*카*식*사                     | 10호20**       | 2022-10-21<br>20:48 | 광희동1가 | 광희빌딩                    | 2022-10-27 | 경기도 수원시 권선구 세화로***번길 **_* | 기타   | 32000 |
| 1578 | K*V*N*V*H*K*R*K*U*<br>*U*L*   | 229우36**      | 2022-10-21<br>20:51 | 광희동1가 | 광희빌딩                    | 2022-10-27 | 인천광역시 계양구 계양산로 **         | 폐문부재 | 32000 |
| 1579 | D*R*I*H*A*F*E*                | 60러27**       | 2022-10-21<br>21:04 | 광희동1가 | 광희빌딩                    | 2022-10-27 | 강원도 춘천시 청운길**번길 **        | 기타   | 32000 |
| 1580 | L*M*H*U*H*H                   | 184오30**      | 2022-10-21<br>21:47 | 광희동1가 | 광희빌딩                    | 2022-10-27 | 서울특별시 마포구 신촌로**길 **       | 기타   | 32000 |
| 1581 | K*M*L*V*E*Z*D*L*G*<br>E*O*H*H | 05루42**       | 2022-10-21<br>22:17 | 광희동1가 | 광희빌딩                    | 2022-10-27 | 강원도 원주시 흥업면 한라대길 **_*     | 기타   | 32000 |
| 1582 | 능*회*법*주*회*다*                  | 83누55**       | 2022-10-21<br>22:20 | 을지로7가 | 광희동 을지로                 | 2022-10-27 | 강원도 평창군 봉평면 설다록길 **_*     | 폐문부재 | 32000 |
| 1583 | 김*재                           | 70가88**       | 2022-10-21<br>23:22 | 신당동   | 서울특별시 중구 을지로45길 43      | 2022-10-28 | 경기도 화성시 동탄원천로 ***_**      | 폐문부재 | 40000 |
| 1584 | 장*상                           | 서울32사9<br>6** | 2022-10-22<br>00:17 | 봉래동2가 | 봉래동2가 170               | 2022-10-28 | 서울특별시 동작구 등용로**길 **       | 폐문부재 | 32000 |
| 1585 | 주*회*나*렌*카                     | 134호60**      | 2022-10-22<br>01:49 | 을지로7가 | 토요코인호텔 앞                | 2022-10-28 | 강원도 원주시 문막읍 건등로 **_*      | 이사불명 | 32000 |
| 1586 | 김*만                           | 06다11**       | 2022-10-22<br>03:13 | 황학동   | 서울특별시 중구 청계천로 370       | 2022-10-28 | 서울특별시 서대문구 성산로**길 **      | 기타   | 32000 |
| 1587 | 박*일                           | 96어27**       | 2022-10-22<br>12:12 | 을지로7가 | 서울 중구 광희동1가 182-20      | 2022-10-28 | 경상남도 거제시 연초면 소오비길 **      | 폐문부재 | 32000 |
| 1588 | 에*앤*개*주*회*                    | 38나05**       | 2022-10-22<br>12:19 | 광희동1가 | 서울 중구 광희동1가 216         | 2022-10-28 | 경기도 광명시 일직로 **            | 폐문부재 | 32000 |
| 1589 | K*U*E*B*A*A*D*S*H*E<br>*E*    | 59조85**       | 2022-10-22<br>12:22 | 광희동1가 | 서울특별시 중구 을지로44길<br>24-4 | 2022-10-28 | 경기도 화성시 남양읍 시정로 ***       | 폐문부재 | 32000 |
| 1590 | 이*수                           | 730우17**      | 2022-10-22<br>13:02 | 장충동1가 | 장충동1가 57-5              | 2022-10-28 | 서울특별시 중구 장충단로*가길 *        | 기타   | 40000 |
| 1591 | 임*용                           | 159누91**      | 2022-10-22<br>14:01 | 신당동   | 서울특별시 중구 마장로 3          | 2022-10-28 | 경기도 성남시 분당구 성남대로 ***      | 기타   | 32000 |

|      |                             |               |                     |        |                   |            |                        |       |       |
|------|-----------------------------|---------------|---------------------|--------|-------------------|------------|------------------------|-------|-------|
| 1592 | (*)*나*캠                     | 26나50**       | 2022-10-22<br>14:04 | 필동3가   | 서울특별시 중구 필동로1길 30 | 2022-10-28 | 서울특별시 서초구 반포대로**길 **   | 수취인불명 | 32000 |
| 1593 | 총*규                         | 09도59**       | 2022-10-22<br>14:07 | 무교동    | 서울특별시 중구 무교로 12   | 2022-10-28 | 대전광역시 동구 한남로**번길 **    | 폐문부재  | 32000 |
| 1594 | 주*원*테*                      | 52루35**       | 2022-10-22<br>14:49 | 회현동1가  | 서울특별시 중구 소파로 41   | 2022-10-26 | 서울특별시 노원구 월계로**길 **    | 기타    | 32000 |
| 1595 | K*M*L*K*E*                  | 75무20**       | 2022-10-22<br>15:17 | 광희동1가  | 광희빌딩              | 2022-10-28 | 인천광역시 연수구 청학로**번길 **   | 폐문부재  | 40000 |
| 1596 | N*U*E*H*H*A*                | 51고58**       | 2022-10-22<br>15:37 | 광희동1가  | 광희빌딩              | 2022-10-28 | 서울특별시 동대문구 회기로**나길 **  | 기타    | 40000 |
| 1597 | (*)*유*크*스                   | 306더15**      | 2022-10-22<br>16:00 | 회현동1가  | 서울 중구 회현동1가 산 1-2 | 2022-10-28 | 서울특별시 금천구 디지털로**길 **   | 수취인불명 | 32000 |
| 1598 | 플*스*속*광*주*                  | 경남76바2<br>4** | 2022-10-22<br>16:04 | 남대문로5가 | 서울 중구 남대문로5가 467  | 2022-10-28 | 경상남도 김해시 금관대로**번길 **   | 폐문부재  | 40000 |
| 1599 | S*N*Y*F*N*                  | 10우26**       | 2022-10-22<br>16:52 | 신당동    | 서울 중구 신당동 402-15  | 2022-10-26 | 서울특별시 마포구 신촌로**길 **    | 기타    | 32000 |
| 1600 | 김*명                         | 82도89**       | 2022-10-22<br>16:55 | 충무로1가  | 서울특별시 중구 소공로 70   | 2022-10-28 | 경기도 안양시 동안구 관양로 ***    | 폐문부재  | 32000 |
| 1601 | 총*선                         | 283도30**      | 2022-10-22<br>17:01 | 충무로1가  | 서울특별시 중구 명동8나길 7  | 2022-10-28 | 경기도 평택시 청북읍 안청로**길 **  | 기타    | 32000 |
| 1602 | H*A*G*A*E*                  | 20고95**       | 2022-10-22<br>17:06 | 을지로7가  | 토요코인호텔 앞          | 2022-10-28 | 서울특별시 동대문구 천호대로**길 **  | 기타    | 32000 |
| 1603 | 유*정                         | 35루70**       | 2022-10-22<br>17:20 | 신당동    | 신당동 823-13        | 2022-10-28 | 인천광역시 연수구 송도문화로**번길 ** | 폐문부재  | 32000 |
| 1604 | Y*N*H*A*H*V*A*H*H*O*H*<br>H | 48나08**       | 2022-10-22<br>17:23 | 광희동1가  | 광희빌딩              | 2022-10-28 | 경기도 평택시 안중읍 송담길 **_*   | 기타    | 32000 |
| 1605 | W*N*X*A*                    | 200버79**      | 2022-10-22<br>17:40 | 을지로7가  | 토요코인호텔 앞          | 2022-10-28 | 서울특별시 중구 다산로**가길 *     | 기타    | 32000 |
| 1606 | 한*실                         | 서울31러4<br>7** | 2022-10-22<br>18:01 | 신당동    | 신당동 282-103       | 2022-10-28 | 서울특별시 중구 다산로**길 ***    | 기타    | 32000 |
| 1607 | J*A*G*E*B*N                 | 60거79**       | 2022-10-22<br>20:19 | 남창동    | 서울 중구 남창동 203-19  | 2022-10-28 | 서울특별시 구로구 구로동로*가길 *-*  | 기타    | 32000 |



|      |                            |          |                     |        |                        |            |                             |       |       |
|------|----------------------------|----------|---------------------|--------|------------------------|------------|-----------------------------|-------|-------|
| 1608 | L*U*O*G                    | 64루08**  | 2022-10-22<br>20:19 | 홍인동    | 서울 중구 홍인동 162-1        | 2022-10-28 | 서울특별시 동대문구 이문로 ***          | 기타    | 32000 |
| 1609 | W*N*H*A*A*                 | 25부73**  | 2022-10-22<br>20:20 | 남창동    | 서울 중구 남창동 202-11       | 2022-10-28 | 서울특별시 동대문구 황로 ***           | 기타    | 32000 |
| 1610 | D*D*S*O*F*R*K*             | 51루04**  | 2022-10-22<br>20:23 | 회현동1가  | 서울 중구 회현동1가 100-176    | 2022-10-28 | 경기도 용인시 처인구 모현읍 문현로***번길 ** | 폐문부재  | 32000 |
| 1611 | Y*S*P*V*A*D*R*O*1*U<br>*L* | 42너78**  | 2022-10-22<br>20:28 | 회현동1가  | 서울 중구 회현동1가 산 1-2      | 2022-10-28 | 경기도 안산시 단원구 부부로*길 **        | 폐문부재  | 40000 |
| 1612 | 손*희                        | 18노22**  | 2022-10-22<br>20:41 | 남대문로   | 남대문로4가 47-7            | 2022-10-28 | 전라남도 광양시 자작길 **             | 폐문부재  | 32000 |
| 1613 | 주*희*씩                      | 20마44**  | 2022-10-22<br>20:56 | 남대문로2가 | 서울 중구 남대문로2가 71-1      | 2022-10-28 | 서울특별시 송파구 백제고분로 ***         | 수취인불명 | 32000 |
| 1614 | 김*중                        | 65노24**  | 2022-10-22<br>21:51 | 회현동1가  | 서울특별시 중구 소파로 41        | 2022-10-28 | 경기도 오산시 경기대로 **             | 기타    | 32000 |
| 1615 | Y*R*E*O*A*Z*D*             | 17코70**  | 2022-10-23<br>00:07 | 홍인동    | 리마크빌 및 두산아파트 사이 건너편    | 2022-10-28 | 경상남도 밀양시 미리벌중앙로*길 **        | 수취인불명 | 32000 |
| 1616 | S*N*S*E*G*U                | 05더71**  | 2022-10-23<br>01:13 | 충림동    | 서울특별시 중구 충림로 2-1 (충림동) | 2022-10-27 | 서울특별시 중구 서소문로 **            | 기타    | 32000 |
| 1617 | N*U*E*T*1*1*A*             | 51코58**  | 2022-10-23<br>05:02 | 광희동1가  | 광희빌딩                   | 2022-10-28 | 서울특별시 동대문구 회기로**나길 **       | 기타    | 40000 |
| 1618 | L*W*N*U                    | 89수31**  | 2022-10-23<br>09:10 | 만리동1가  | 서울 중구 만리동1가 231-4      | 2022-10-28 | 인천광역시 서구 면개포로 *             | 기타    | 32000 |
| 1619 | P*K*E*Y*                   | 46로46**  | 2022-10-23<br>09:13 | 장충동2가  | 서울특별시 중구 동호로30길 24     | 2022-10-28 | 경기도 안산시 상록구 광덕산*로 **        | 폐문부재  | 32000 |
| 1620 | K*M*G*R*L*G*V*C*           | 59구67**  | 2022-10-23<br>09:14 | 장충동2가  | 서울 중구 장충동2가 186-22     | 2022-10-28 | 서울특별시 중구 동호로**길 **          | 기타    | 32000 |
| 1621 | K*M*N*U*D*R*               | 33수27**  | 2022-10-23<br>10:57 | 황학동    | 서울 중구 황학동 1914-1       | 2022-10-28 | 서울특별시 도봉구 방학로 *****         | 기타    | 32000 |
| 1622 | A*M*D*A*F*R*Z              | 46저53**  | 2022-10-23<br>13:12 | 신당동    | 서울 중구 신당동 220-29       | 2022-10-28 | 경기도 파주시 광탄면 혜음로 ******      | 기타    | 32000 |
| 1623 | Y*H*1*A*Y*                 | 233저43** | 2022-10-23<br>13:45 | 홍인동    | 서울 중구 홍인동 14-28        | 2022-10-28 | 서울특별시 중구 동호로**길 **          | 기타    | 32000 |

|      |                                   |          |                     |       |                     |            |                           |       |       |
|------|-----------------------------------|----------|---------------------|-------|---------------------|------------|---------------------------|-------|-------|
| 1624 | 주*희*쑈*                            | 104허97** | 2022-10-23<br>13:47 | 예장동   | 서울 중구 예장동 8-52      | 2022-10-28 | 서울특별시 성동구 상원*길 **         | 이사불명  | 32000 |
| 1625 | S*N*O*G*E*G                       | 152수74** | 2022-10-23<br>13:50 | 회현동1가 | 서울 중구 회현동1가 산 1-2   | 2022-10-28 | 서울특별시 구로구 구로중앙로**다길 **    | 기타    | 32000 |
| 1626 | L*U*U*N*U                         | 221거66** | 2022-10-23<br>13:50 | 회현동1가 | 서울 중구 회현동1가 산 1-2   | 2022-10-28 | 서울특별시 서대문구 명지대*다길 **      | 기타    | 32000 |
| 1627 | L*H*A                             | 26더17**  | 2022-10-23<br>13:51 | 남창동   | 서울 중구 남창동 205-107   | 2022-10-28 | 인천광역시 부평구 광장로**번길 **      | 기타    | 32000 |
| 1628 | 주*희*씨*디*크                         | 265마65** | 2022-10-23<br>13:51 | 남창동   | 서울 중구 남창동 202-11    | 2022-10-28 | 경기도 수원시 영통구 법조로 **        | 기타    | 32000 |
| 1629 | M*R*V*A*R*1*A*                    | 56루61**  | 2022-10-23<br>14:13 | 광희동1가 | 광희빌딩                | 2022-10-28 | 서울특별시 마포구 신촌로**길 **       | 수취인불명 | 32000 |
| 1630 | 1*R*N*U*A*M*D                     | 30모84**  | 2022-10-23<br>14:47 | 충무로1가 | 서울특별시 중구 남대문로 52-13 | 2022-10-27 | 경기도 양주시 평화로***번길 **       | 기타    | 32000 |
| 1631 | O*1*O*G*P*R                       | 45누90**  | 2022-10-23<br>15:03 | 광희동1가 | 광희빌딩                | 2022-10-28 | 전라북도 군산시 설림안*길 **         | 수취인불명 | 32000 |
| 1632 | Q*A*J*N*U*                        | 23주34**  | 2022-10-23<br>15:48 | 필동1가  | 서울 중구 필동1가 45-6     | 2022-10-28 | 서울특별시 금천구 독산로**길 **       | 기타    | 32000 |
| 1633 | J*R*E*B*B*R*E*M*K*<br>A*A*J*N*G*1 | 55구77**  | 2022-10-23<br>15:59 | 광희동1가 | 광희빌딩                | 2022-10-28 | 경기도 안산시 상록구 서암로*길 **      | 폐문부재  | 32000 |
| 1634 | L*N*O*U*                          | 91라01**  | 2022-10-23<br>16:02 | 을지로6가 | 서울 중구 을지로6가 18-6    | 2022-10-28 | 서울특별시 금천구 법안로**길 **       | 기타    | 32000 |
| 1635 | J*N*1*M*H*M*A*                    | 312두37** | 2022-10-23<br>16:06 | 신당동   | 서울 중구 신당동 217-118   | 2022-10-28 | 인천광역시 남동구 남촌로**번길 **      | 기타    | 32000 |
| 1636 | (*)*로*베*니                         | 82부20**  | 2022-10-23<br>16:10 | 신당동   | 서울특별시 중구 마장로 13     | 2022-10-28 | 경기도 김포시 하성면 봉성로**번길 **    | 폐문부재  | 32000 |
| 1637 | 프*렌*카*주*                          | 101하54** | 2022-10-23<br>16:11 | 신당동   | 서울특별시 중구 마장로 3      | 2022-10-28 | 서울특별시 성동구 자동차시장*길 **      | 기타    | 32000 |
| 1638 | P*K*L*A                           | 364가16** | 2022-10-23<br>16:11 | 광희동1가 | 서울 중구 광희동1가 216     | 2022-10-28 | 경기도 광주시 곤지암읍 경충대로***번길 ** | 폐문부재  | 32000 |
| 1639 | A*M*D*U*1*F*                      | 06버42**  | 2022-10-23<br>16:11 | 신당동   | 서울특별시 중구 마장로 3      | 2022-10-28 | 인천광역시 서구 가정로 **           | 기타    | 32000 |

|      |                                       |          |                     |       |                    |            |                             |       |       |
|------|---------------------------------------|----------|---------------------|-------|--------------------|------------|-----------------------------|-------|-------|
| 1640 | S*A*I*O*N*V*U*B*K*U<br>*I*O*U*L*      | 18도69**  | 2022-10-23<br>16:12 | 신당동   | 서울 중구 신당동 775      | 2022-10-28 | 경기도 포천시 화현면 화동로 ***         | 수취인불명 | 32000 |
| 1641 | 주*회*알*즈*무*                            | 56나64**  | 2022-10-23<br>16:12 | 신당동   | 서울 중구 신당동 204-47   | 2022-10-28 | 인천광역시 연수구<br>인천타워대로***번길 *  | 폐문부재  | 32000 |
| 1642 | (*)*피]                                | 06너04**  | 2022-10-23<br>16:13 | 남창동   | 서울 중구 남창동 205-107  | 2022-10-28 | 전라남도 순천시 비례길 *              | 주소불명  | 32000 |
| 1643 | J*A*G*E*G*I*G                         | 20무55**  | 2022-10-23<br>16:16 | 회현동1가 | 서울 중구 회현동1가 산 1-2  | 2022-10-28 | 전라남도 광양시 눈소**길 **           | 폐문부재  | 40000 |
| 1644 | A*B*R*V*A*H*M*D*I*<br>R               | 42나83**  | 2022-10-23<br>16:18 | 을지로6가 | 서울 중구 을지로6가 18-200 | 2022-10-28 | 경상남도 김해시 활천로**번길 **         | 폐문부재  | 32000 |
| 1645 | N*U*E*T*I*I*A*                        | 51고58**  | 2022-10-23<br>16:25 | 광희동1가 | 광희빌딩               | 2022-10-28 | 서울특별시 동대문구 회기로**나길 **       | 기타    | 40000 |
| 1646 | (*)*제*역                               | 47로42**  | 2022-10-23<br>16:26 | 광희동1가 | 광희빌딩               | 2022-10-28 | 경기도 성남시 수정구 대왕판교로 ***       | 수취인불명 | 32000 |
| 1647 | A*D*K*D*R*V*S*O*L*<br>O*A*D*L*Z*Z*G*I | 16두70**  | 2022-10-23<br>17:02 | 광희동1가 | 광희빌딩               | 2022-10-28 | 서울특별시 광진구 면목로 **            | 기타    | 32000 |
| 1648 | Z*Y*T*V*A*H*O*K*U*<br>A*O*I*U*L*      | 187너85** | 2022-10-23<br>17:08 | 광희동1가 | 광희빌딩               | 2022-10-28 | 대전광역시 대덕구 홍도로**번길 **.*      | 기타    | 32000 |
| 1649 | P*K*K*A*A                             | 05거39**  | 2022-10-23<br>17:29 | 광희동1가 | 광희빌딩               | 2022-10-28 | 인천광역시 연수구 함박로**번길 **        | 폐문부재  | 32000 |
| 1650 | P*K*L*K*E*                            | 10라15**  | 2022-10-23<br>17:37 | 신당동   | 서울특별시 중구 동호로20길 61 | 2022-10-28 | 서울특별시 중구 동호로**길 **.*        | 기타    | 32000 |
| 1651 | J*A*G*O*G*H*                          | 78나21**  | 2022-10-23<br>17:37 | 신당동   | 서울 중구 신당동 400-11   | 2022-10-28 | 서울특별시 중구 동호로**길 **          | 기타    | 40000 |
| 1652 | 김*아                                   | 53소34**  | 2022-10-23<br>17:40 | 방산동   | 미공병부대, 영신타운앞       | 2022-10-28 | 인천광역시 부평구 길주남로**번길 **       | 기타    | 32000 |
| 1653 | G*O*T*I*A                             | 21두54**  | 2022-10-23<br>18:31 | 광희동1가 | 광희빌딩               | 2022-10-28 | 경기도 안산시 상록구 학사*길 *          | 폐문부재  | 32000 |
| 1654 | 푸*스*당*주*회*                            | 47로49**  | 2022-10-23<br>18:41 | 태평로2가 | 태평로2가 150          | 2022-10-27 | 서울특별시 강남구 논현로***길 **        | 주소불명  | 32000 |
| 1655 | K*A*A*V*L*N*I*A                       | 02러75**  | 2022-10-23<br>19:57 | 광희동1가 | 광희빌딩               | 2022-10-28 | 인천광역시 미추홀구 미추로**번길<br>***.* | 기타    | 32000 |

|      |                               |               |                     |       |                         |            |                              |      |       |
|------|-------------------------------|---------------|---------------------|-------|-------------------------|------------|------------------------------|------|-------|
| 1656 | A*L*Y*V*R*A*                  | 01부15**       | 2022-10-23<br>20:08 | 광희동1가 | 광희빌딩                    | 2022-10-28 | 경기도 화성시 향남읍 삼천병마로 ***        | 기타   | 32000 |
| 1657 | C*I*N*P*I*E*I*H*E*            | 15러89**       | 2022-10-23<br>20:23 | 충무로2가 | 서울특별시 중구 퇴계로 131        | 2022-10-28 | 경기도 화성시 향남읍 귤골*길 **.*        | 기타   | 32000 |
| 1658 | (*)*국*소*동*리*홍*맹               | 08도48**       | 2022-10-23<br>20:38 | 홍인동   | 서울특별시 중구 다산로46길 26      | 2022-10-28 | 경기도 시흥시 바들기공원*길 **           | 이사불명 | 32000 |
| 1659 | P*K*E*G*Y                     | 19오07**       | 2022-10-23<br>21:06 | 광희동1가 | 광희빌딩                    | 2022-10-28 | 경기도 화성시 동탄반송*길 **.*          | 폐문부재 | 32000 |
| 1660 | K*Y*M*V*Z*Z*E*O*I*J<br>*N*G*I | 37무90**       | 2022-10-23<br>21:26 | 광희동1가 | 광희빌딩                    | 2022-10-28 | 경상남도 거제시 마전길 *.*             | 폐문부재 | 40000 |
| 1661 | Y*N*H*Q*N*                    | 33루70**       | 2022-10-23<br>23:31 | 홍인동   | 서울 중구 홍인동 160           | 2022-10-28 | 서울특별시 동대문구 전농로**길 **.*       | 기타   | 32000 |
| 1662 | N*U*E*T*I*I*A*                | 51고58**       | 2022-10-23<br>23:43 | 광희동1가 | 광희빌딩                    | 2022-10-28 | 서울특별시 동대문구 회기로**나길 **        | 기타   | 40000 |
| 1663 | (*)*타*터*                      | 128호13**      | 2022-10-24<br>00:22 | 신당동   | 서울 중구 신당동 193-37        | 2022-10-28 | 인천광역시 미추홀구 문화로 **            | 기타   | 32000 |
| 1664 | M*N*A*S*M                     | 182어73**      | 2022-10-24<br>01:10 | 신당동   | 서울특별시 중구 퇴계로76길<br>50-8 | 2022-10-27 | 인천광역시 서구 원정로**번길 **          | 기타   | 32000 |
| 1665 | 주*회*굿*이*사*                    | 101노26**      | 2022-10-24<br>01:16 | 광희동1가 | 광희빌딩                    | 2022-10-28 | 충청북도 보은군 수한면 안내보은로<br>****.* | 폐문부재 | 40000 |
| 1666 | L*A*G*U*J*E                   | 48버33**       | 2022-10-24<br>01:48 | 홍인동   | 충무아트홀 주차장입구             | 2022-10-28 | 서울특별시 마포구 와우산로**길 **         | 기타   | 32000 |
| 1667 | (*)*주*수*객                     | 경기49사1<br>0** | 2022-10-24<br>06:39 | 을지로6가 | 구민회관 앞                  | 2022-10-28 | 경기도 남양주시 화도읍<br>수레로**번길 ***  | 기타   | 32000 |
| 1668 | 산*특*역*(*)                     | 서울40바1<br>3** | 2022-10-24<br>07:35 | 을지로6가 | 구민회관 앞                  | 2022-10-28 | 서울특별시 동대문구 제기로**길 **         | 기타   | 32000 |
| 1669 | (*)*한*수                       | 93버20**       | 2022-10-24<br>08:47 | 입정동   | 서울 중구 입정동 29-1          | 2022-10-28 | 경기도 고양시 일산서구 고양대로<br>***.*   | 폐문부재 | 32000 |
| 1670 | S*R*H*C*                      | 29거04**       | 2022-10-24<br>08:49 | 을지로6가 | 서울 중구 을지로6가 23-30       | 2022-10-27 | 인천광역시 계양구 장군봉길 **            | 폐문부재 | 32000 |
| 1671 | 김*수                           | 142로36**      | 2022-10-24<br>08:51 | 삼각동   | 서울 중구 삼각동 6             | 2022-10-28 | 서울특별시 성북구 화랑로*길 *            | 기타   | 32000 |

|      |                     |          |                     |        |                    |            |                                 |       |       |
|------|---------------------|----------|---------------------|--------|--------------------|------------|---------------------------------|-------|-------|
| 1672 | 주*회*렉*걸*스*터         | 08저16**  | 2022-10-24<br>09:33 | 신당동    | 신당동 어린이집 앞         | 2022-10-28 | 서울특별시 중구 다산로 ***                | 이사불명  | 32000 |
| 1673 | D*N*T*U*G*A*        | 31버66**  | 2022-10-24<br>10:26 | 을지로1가  | 롯데호텔앞              | 2022-10-28 | 울산광역시 동구 미포로 ***                | 기타    | 32000 |
| 1674 | 주*회*지*더*유*로*        | 49도68**  | 2022-10-24<br>10:50 | 을지로3가  | 열린애드               | 2022-10-28 | 서울특별시 종로구 새문안로*길 **             | 기타    | 32000 |
| 1675 | 주*회*애*로*커*니*이*<br>즈 | 01소61**  | 2022-10-24<br>11:26 | 수하동    | 하나은행 주차장입구         | 2022-10-28 | 서울특별시 서초구 효령로**길 *-**           | 기타    | 32000 |
| 1676 | 동*시*사*스*역*한*사       | 03오61**  | 2022-10-24<br>12:07 | 인현동1가  | 필동 돈화문로            | 2022-10-28 | 경기도 파주시 탄현면 풍영이길 *-**           | 수취인불명 | 32000 |
| 1677 | 주*회*남*개*            | 46머71**  | 2022-10-24<br>12:37 | 을지로5가  | 중부시장, 수도목재상사       | 2022-10-28 | 서울특별시 동대문구 천호대로 ***             | 수취인불명 | 32000 |
| 1678 | 주*회*맘*              | 21너46**  | 2022-10-24<br>13:37 | 남대문로5가 | 서울 중구 남대문로5가 381-5 | 2022-10-28 | 서울특별시 용산구 소월로*길 **              | 기타    | 32000 |
| 1679 | D*R*A*B*Y*N*I*E*    | 34노78**  | 2022-10-24<br>14:03 | 광희동1가  | 광희빌딩               | 2022-10-28 | 서울특별시 중구 장충단로*가길 **..**         | 기타    | 32000 |
| 1680 | 주*회*군*              | 139저62** | 2022-10-24<br>14:54 | 예장동    | 을지한빛거리             | 2022-10-28 | 경기도 의왕시 경수대로 ***                | 수취인불명 | 32000 |
| 1681 | K*A*A*E*A*D*R       | 83노22**  | 2022-10-24<br>15:49 | 광희동1가  | 광희빌딩               | 2022-10-28 | 경기도 안산시 단원구<br>선부광장서로*길 **      | 폐문부재  | 32000 |
| 1682 | 대*표*건*주*회*          | 307라53** | 2022-10-24<br>16:01 | 정동     | 서울 중구 정동 30-1      | 2022-10-28 | 충청북도 청주시 흥덕구 서현중로 **            | 기타    | 32000 |
| 1683 | L*E*H*M*S*U         | 54루38**  | 2022-10-24<br>16:03 | 서소문동   | 소공동 서소문로           | 2022-10-28 | 서울특별시 서초구 서초대로**길 **            | 기타    | 32000 |
| 1684 | K*E*A*N*K*L*I       | 237오78** | 2022-10-24<br>16:21 | 정동     | 서울 중구 정동 34-19     | 2022-10-28 | 경기도 안산시 상록구 네고지*길 *-*           | 폐문부재  | 32000 |
| 1685 | G*V*K*O*I*A         | 354소64** | 2022-10-24<br>16:21 | 순화동    | 서울 중구 순화동 1-144    | 2022-10-28 | 인천광역시 미추홀구 장천로 **..*            | 기타    | 32000 |
| 1686 | P*K*O*A*            | 17모02**  | 2022-10-24<br>16:21 | 정동     | 서울 중구 정동 34-19     | 2022-10-28 | 경기도 안산시 단원구 원일*길 **             | 폐문부재  | 32000 |
| 1687 | K*E*A*A*Z*E*A       | 37노24**  | 2022-10-24<br>18:23 | 광희동1가  | 광희빌딩               | 2022-10-28 | 충청북도 청주시 흥덕구<br>*순환로***번길 **..* | 기타    | 32000 |

|      |                     |               |                     |       |                    |            |                             |       |       |
|------|---------------------|---------------|---------------------|-------|--------------------|------------|-----------------------------|-------|-------|
| 1688 | K*M*E*D*Y*N*S*I*    | 30우40**       | 2022-10-24<br>19:48 | 황학동   | 황학식당 형제종합주방        | 2022-10-28 | 서울특별시 용산구 이촌로 ***           | 기타    | 32000 |
| 1689 | B*L*U*Z*I*R*H*K*    | 18어66**       | 2022-10-24<br>20:07 | 광희동1가 | 광희빌딩               | 2022-10-28 | 서울특별시 서초구 논현로*길 **          | 기타    | 32000 |
| 1690 | S*N*Y*F*N*          | 10우26**       | 2022-10-24<br>20:21 | 신당동   | 서울 중구 신당동 403-68   | 2022-10-28 | 서울특별시 마포구 신촌로**길 **         | 기타    | 32000 |
| 1691 | P*A*Z*I*O*G         | 108도48**      | 2022-10-24<br>20:24 | 홍인동   | 서울 중구 홍인동 14-52    | 2022-10-28 | 경기도 광주시 문형산길 ***..*         | 폐문부재  | 32000 |
| 1692 | L*Y*N*G*N*          | 05라05**       | 2022-10-24<br>20:24 | 충무로2가 | 서울특별시 중구 명동8가길 26  | 2022-10-28 | 경기도 시흥시 중심상가로 ***           | 기타    | 32000 |
| 1693 | W*Z*E*G*I           | 56오24**       | 2022-10-24<br>20:35 | 신당동   | 서울 중구 신당동 241-97   | 2022-10-28 | 서울특별시 중구 다산로**길 **..**      | 기타    | 32000 |
| 1694 | 주*회*씨*스*신*합*방*<br>비 | 81도05**       | 2022-10-24<br>20:42 | 황학동   | 서울 중구 황학동 1756-1   | 2022-10-28 | 경기도 남양주시 진건읍 진관로***번길<br>** | 기타    | 32000 |
| 1695 | 골*투*주*회*            | 경기76어6<br>8** | 2022-10-24<br>21:14 | 을지로6가 | 구민회관 앞             | 2022-10-28 | 경기도 고양시 덕양구 원흥로 *           | 폐문부재  | 40000 |
| 1696 | K*U*U*N*I*N         | 35소05**       | 2022-10-24<br>21:21 | 홍인동   | 충무아트홀 주차장입구        | 2022-10-28 | 서울특별시 동대문구 경희대로*길 **        | 기타    | 32000 |
| 1697 | H*N*E*L*A*G         | 16너89**       | 2022-10-24<br>22:22 | 광희동1가 | 광희빌딩               | 2022-10-28 | 서울특별시 성북구 보국문로*길 **         | 수취인불명 | 32000 |
| 1698 | J*N*H*              | 25주91**       | 2022-10-24<br>23:19 | 황학동   | 서울특별시 중구 청계천로 400  | 2022-10-28 | 인천광역시 부평구 부평북로 **           | 기타    | 32000 |
| 1699 | L*U*H*T*O           | 55우85**       | 2022-10-24<br>23:21 | 황학동   | 서울 중구 황학동 2473-38  | 2022-10-28 | 인천광역시 미추홀구<br>미추홀대로***번길 ** | 기타    | 32000 |
| 1700 | Y*N*H*Q*N*          | 33루70**       | 2022-10-25<br>01:05 | 홍인동   | 서울 중구 홍인동 117-5    | 2022-10-28 | 서울특별시 동대문구 전충로**길 **..*     | 기타    | 32000 |
| 1701 | K*M*O*G*U*H*I*      | 149너38**      | 2022-10-25<br>17:55 | 신당동   | 서울 중구 신당동 372-12   | 2022-10-28 | 서울특별시 용산구 독서당로 ***          | 기타    | 32000 |
| 1702 | (*)나*레*             | 경기79버1<br>8** | 2022-10-26<br>15:39 | 회현동1가 | 서울특별시 중구 퇴계로8길 101 | 2022-10-28 | 경기도 김포시 양촌읍 양곡로 ***         | 폐문부재  | 40000 |
| 1703 | 주*회*윙*플*닝           | 34조77**       | 2022-10-26<br>23:20 | 황학동   | 서울특별시 중구 청계천로 370  | 2022-10-28 | 서울특별시 강남구 삼성로*길 **          | 수취인불명 | 32000 |