I·SEOUL·U
너와 나의 서울

서울특별시
SEOUL METROPOLITAN GOVERNMENT

지진안전 시설물 인증 지원사업

지진으로부터 안전한 시설물을 확인할 수 있도록
건축물 내진성능평가 비용을 보조하고, 내진성능을 확보한 건축물에는
지진안전시설물 인증을 지원해드립니다.

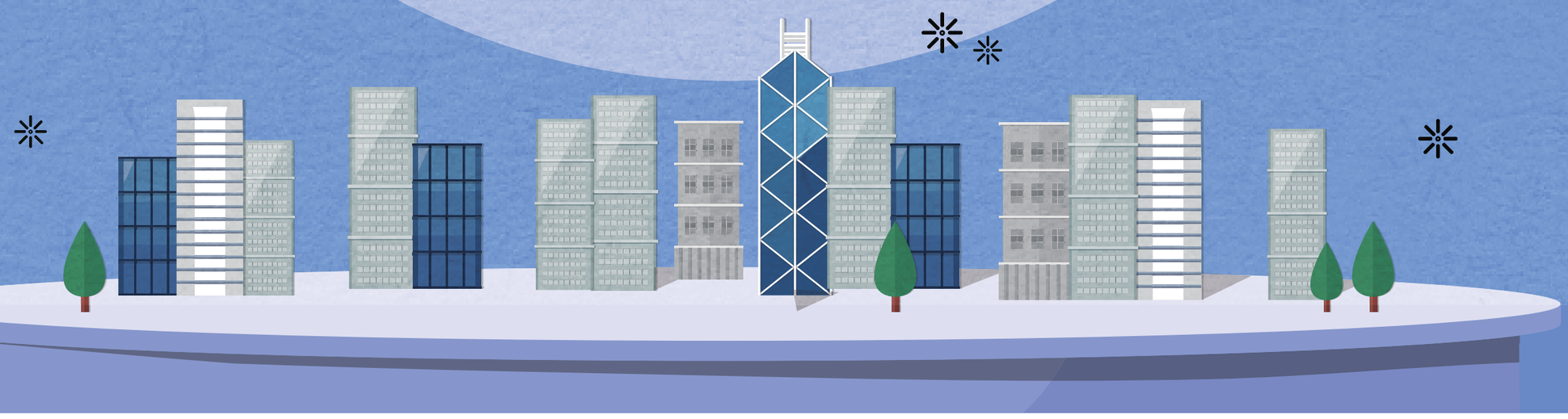

■ 신청자격

서울시 소재 민간건축물 소유자

■ 지원내용

- 내진성능평가
  상세평가 비용의 90% 보조(최대 2700만원)
- 인증 수수료
  수수료 비용의 60% 보조(최대 300만원)

■ 지원문의

- 서울시 건축안전센터 : 2133-6987
- 자치구 건축안전센터 : 120 다산콜센터

■ 추진 절차

사업신청	내진성능평가	인증심사	보조금 지급
소유자 ▶ 자치구	소유자 ▶ 평가기관	소유자 ▶ 인증기관	자치구 ▶ 소유자

※ 내진성능 평가 결과 내진성능 미확보된 경우, 내진성능 평가 보조금만 지급

지진안전 시설물 내진시공 인증 Earthquake Safety Facility

인증서 및
인증명판 교부

- 지진안전 시설물 인증으로 안심하고 사용할 수 있어요.
- 내 집, 내 직장을 지진으로부터 안전하게 지킬 수 있어요.
- 지진에 안전한 건물로서 건축물의 가치를 높일 수 있어요.