

## 11. 지하철2호선 신당역에서 중앙시장 지하 연결통로 개설

관리번호	1-11	사업구분	임기내/임기후	사업시기	단기/중기/장기	사업예산	5,947백만원
사업주체	중구/서울시/국가	신규여부	신규/계속	이행단계	완료/완료(지속)/추진중/일부추진		
작성 자	도로시설과장 : 조성건 ☎8252    도로계획팀장 : 기효상 ☎6101    담당 : 조상희 ☎6103						

서울중앙시장 하부 신당지하상가와 신당역(2호선)간 지하를 연결하여 시장경제 활성화 및 이용편의 도모

### ☐ 정책개요

- 공 사 명 : 신당지하상가~신당역간 지하통로 연결공사
- 공사기간 : 2021.12. ~ 2025.09.
- 위      치 : 신당역사(2호선)와 신당지하상가 연결부(중앙시장 입구)
- 공사규모 : 연결통로 신설(B=3~12m, L=35m), 계단 및 E/S 설치
- 총사업비 : 5,947백만원(시비 5,347, 교부세 400, 구비 200)

### ☐ 추진실적

- 2022.09. : 서울교통공사 협약체결
- 2022.11. : 건설기술자문 및 공사장 안전점검
- 2023.03. : 해빙기 공사장 안전점검
- 2023.08. : 서울시 투자심사
- 2023.09. : 비개착 강관압입 완료
- 2024.03. : 해빙기 공사장 안전점검
- 2024.07. : 지하상가 보강슬래브 설치 및 끝단 기둥 철거
- 2024.12. : 연결통로 구조물 설치
- 2025.01. : 신당역사 벽체 철거
- 2025.03. : 에스컬레이터 반입 및 설치
- 2025.05. : 에스컬레이터 설치검사(한국승강기안전공단)
- 2025.09. : 건축마감 공사 및 시설물 인수기관 요청사항 조치

## ☐ 공약달성 확인지표 및 실적

단위사업(확인지표)	구분	2022	2023	2024	2025	2026	이행률 (%)
1. 연결통로 설치	목표	10	90				99
	실적	10	50	39			

## ☐ 연차별 예산 확보 및 집행 실적

(단위 : 백만원)

구 분		계	2022	2023	2024	2025	2026
확 보 액	소계	5,947	3,447	600	1,300	600	
	국비	400		400			
	시비	5,347	3,447		1,300	600	
	구비	200		200			
	기타(민자)						
집 행 액	소계	4,656	1,407	2,040	1,015	194	
	국	400			400		
	시	4,117	1,407	2,040	599	71	
	구비	139			16	123	
	기타(민자)						

## ☐ 향후계획

- 2025.10. : 준공검사 및 시설물 인수인계
- 2025.10. : 연결통로 개통 및 공용개시

## ☐ 홍보계획

- 연결통로 개통시 보도자료 배포, 각 동주민센터 통·반장 회의 등 홍보
- 신중양시장 및 황학상권 관련 이벤트 행사 개최 협조(전통시장과 주관)



위치도



연결통로 구조물 설치

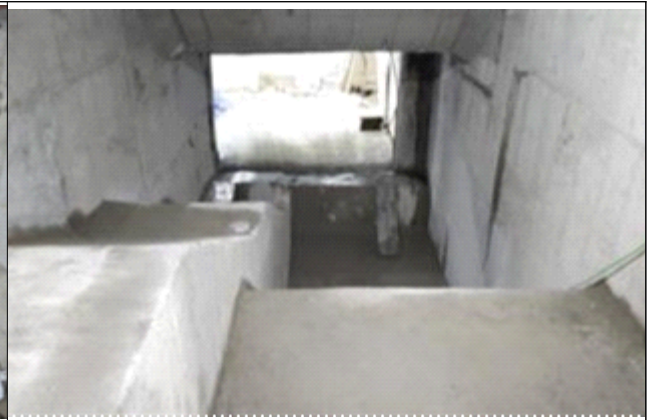

신당역사 벽체 철거

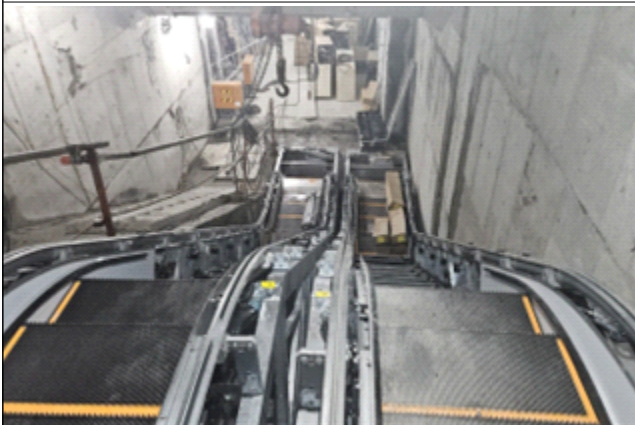

에스컬레이터 설치



현장전경(2025.09.)