

석면해체·제거 사업장의 석면비산 측정 결과보고서

접수번호	접수일												
제출인	<table border="1" style="width: 100%; border-collapse: collapse;"> <tr> <td style="width: 30%;">상호(대표자)</td> <td style="width: 40%;">아이엔지환경개발(주)</td> <td style="width: 30%;">사업자등록번호</td> <td style="width: 10%; text-align: center;">-</td> </tr> <tr> <td>주소</td> <td colspan="3" style="text-align: center;">경기도 고양시 덕양구 내유길 182 (내유동) 3번지 (전화번호: 031-972-3084)</td> </tr> </table>	상호(대표자)	아이엔지환경개발(주)	사업자등록번호	-	주소	경기도 고양시 덕양구 내유길 182 (내유동) 3번지 (전화번호: 031-972-3084)						
	상호(대표자)	아이엔지환경개발(주)	사업자등록번호	-									
주소	경기도 고양시 덕양구 내유길 182 (내유동) 3번지 (전화번호: 031-972-3084)												
건축물	<table border="1" style="width: 100%; border-collapse: collapse;"> <tr> <td style="width: 30%;">건물명</td> <td style="width: 30%;">서울지방국세청 남대문 별관</td> <td style="width: 15%;">위치</td> <td style="width: 25%;">서울특별시 중구 세종대로 119 남대문세무서</td> </tr> <tr> <td>연면적(m²)</td> <td style="text-align: center;">3,890 m²</td> <td>작업기간</td> <td style="text-align: center;">2015년 4월 10일 ~ 14일</td> </tr> <tr> <td colspan="2">석면건축자재 [길이(m) · 면적(m²) · 부피(m³)]</td> <td colspan="2" style="text-align: center;">텍스 171.16 m², 밤라이트 865.99 m², 슬레이트 31.92 m²</td> </tr> </table>	건물명	서울지방국세청 남대문 별관	위치	서울특별시 중구 세종대로 119 남대문세무서	연면적(m ²)	3,890 m ²	작업기간	2015년 4월 10일 ~ 14일	석면건축자재 [길이(m) · 면적(m ²) · 부피(m ³)]		텍스 171.16 m ² , 밤라이트 865.99 m ² , 슬레이트 31.92 m ²	
	건물명	서울지방국세청 남대문 별관	위치	서울특별시 중구 세종대로 119 남대문세무서									
	연면적(m ²)	3,890 m ²	작업기간	2015년 4월 10일 ~ 14일									
석면건축자재 [길이(m) · 면적(m ²) · 부피(m ³)]		텍스 171.16 m ² , 밤라이트 865.99 m ² , 슬레이트 31.92 m ²											
<table border="1" style="width: 100%; border-collapse: collapse;"> <tr> <td style="width: 30%;">대표자</td> <td style="width: 30%;">(주)로스피코리아</td> <td style="width: 30%;">사업자등록번호</td> <td style="width: 10%; text-align: center;">113-86-34080</td> </tr> <tr> <td>주소</td> <td colspan="3" style="text-align: center;">서울시 구로구 구로동 212-26 이스페이스 603-1호</td> </tr> </table>	대표자	(주)로스피코리아	사업자등록번호	113-86-34080	주소	서울시 구로구 구로동 212-26 이스페이스 603-1호							
대표자	(주)로스피코리아	사업자등록번호	113-86-34080										
주소	서울시 구로구 구로동 212-26 이스페이스 603-1호												
측정 일시	2015년 4월 10일 ~ 14일												
측정 결과	시료번호	측정 지점	측정 결과(f/cc)	검출석면									
	첨부												

측정 지점 위치(도식도)

첨부

「석면안전관리법」 제28조제2항 및 같은 법 시행규칙 제39조제2항에 따라 석면해체·제거 사업장의 석면 비산 측정 결과를 제출합니다.

2015년 4 월 24 일

제출인 아이엔지환경개발(주)



특별자치도지사 · 시장 · 군수 · 구청장 귀하

첨부서류	「산업안전보건법 시행규칙」 별지 제17호의6서식의 석면해체·제거작업 신고서 사본	수수료 없음
------	--	-----------

작업 중 석면비산 측정 결과보고서

1. 작업장 개요

현장명	국세청 남대문 별관 철거공사
현장 소재지	서울특별시 중구 세종대로 119 남대문세무서
측정의뢰자	아이엔지환경개발(주)

2. 측정기간 - 2015년 4월 10일 (1일간)

3. 측정자(분석자 포함)

성명	자격종목 및 등급	자격등록번호	비고
이효진	대기환경기사	11201021565V	측정책임자
이정우	-	-	분석책임자

4. 석면건축자재 [길이(m) · 면적(m²) · 부피(m³)] - 첨부 1

5. 측정결과

시료번호	측정 지점	측정 결과(f/cc)	검출석면
------	-------	-------------	------

첨부 2

6. 측정 지점 위치(도식도) - 첨부 3

「석면안전관리법」 제 28 조제 2 항 및 같은 법 시행규칙 제 39 조제 2 항에 따라 석면해체 · 제거 사업장의 석면 비산 측정 결과를 제출합니다.

2015년 4월 10일

주식회사 로스피코리아

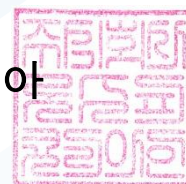

사업주 아이엔지환경개발(주) 귀중

첨부 1

 4. 석면건축자재 [길이(m) · 면적(m²) · 부피(m³)]

No.	위치	석면건축자재	석면종류 및 함유량	면적 (m ²)
1	6층 벽	밤라이트	백석면 9%	184.38
합계				184.38

첨부 2

5. 측정 결과

접수번호 : LK_AA150410-049~058

시료번호	측정 지점	측정 결과(f/cc)	검출석면
A-1	부지경계선	0.001	-
A-2	부지경계선	0.000	-
A-3	부지경계선	0.001	-
A-4	부지경계선	0.001	-
A-5	위생설비 입구	0.001	-
A-6	음압기	0.003	-
A-7	폐기물 반출구	0.001	-
A-8	위생설비 입구	0.002	-
A-9	음압기	0.002	-
A-10	폐기물 반출구	0.002	-

첨부 3

6. 측정 지점 위치(도식도)

측정일 : 2015년 4월 10일

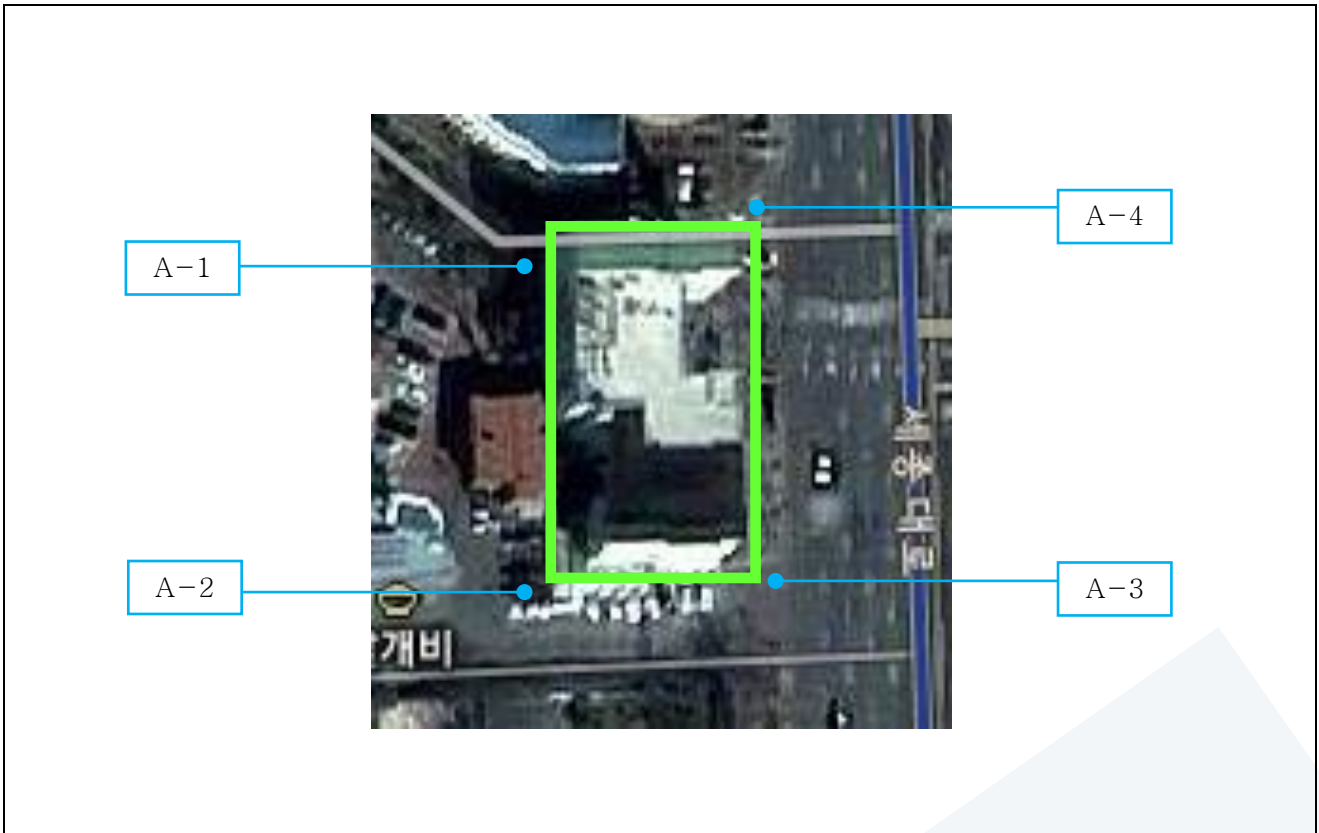
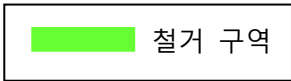

국세청 남대문 별관

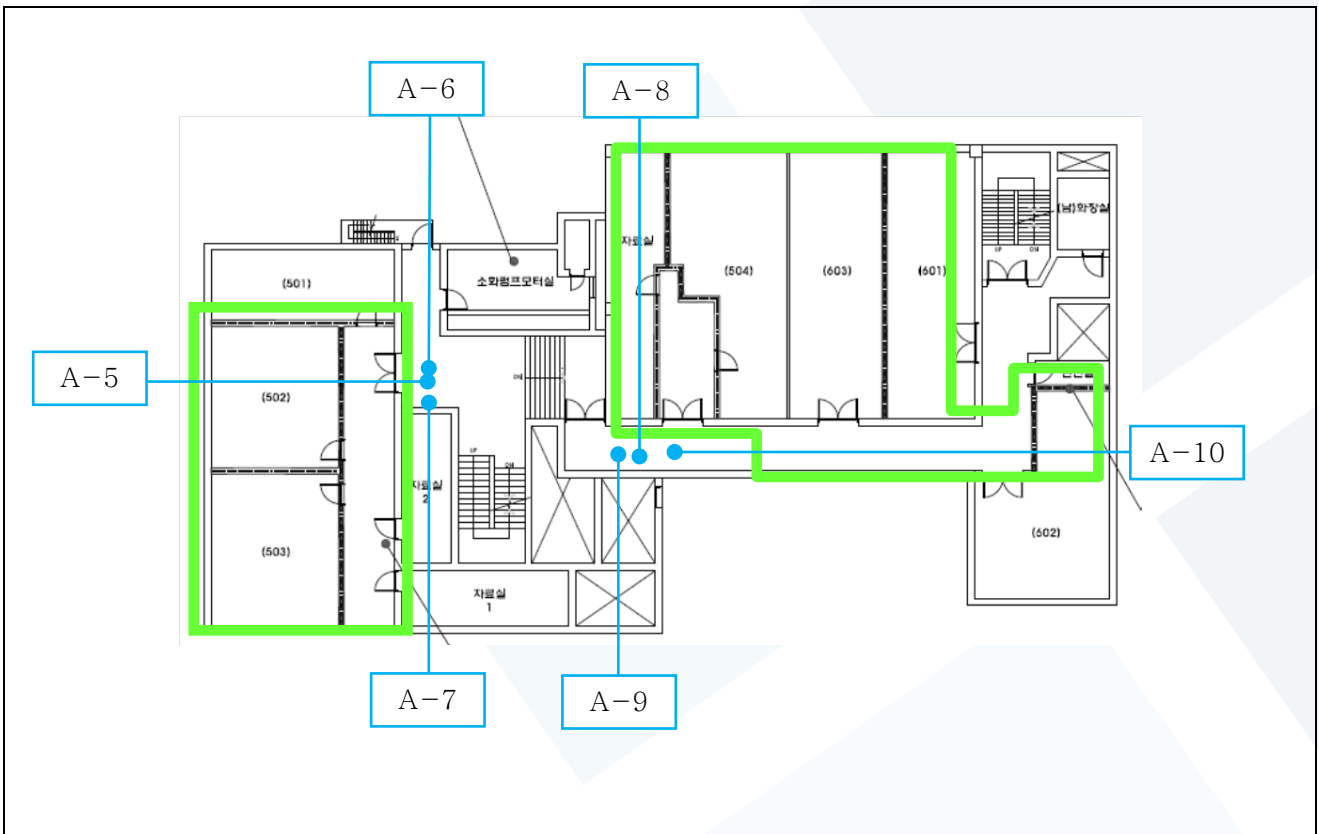

6층

작업 중 석면비산 측정 결과보고서

1. 작업장 개요

현장명	국세청 남대문 별관 철거공사
현장 소재지	서울특별시 중구 세종대로 119 남대문세무서
측정의뢰자	아이엔지환경개발(주)

2. 측정기간 - 2015년 4월 11일 (1일간)

3. 측정자(분석자 포함)

성명	자격종목 및 등급	자격등록번호	비고
이효진	대기환경기사	11201021565V	측정책임자
이정우	-	-	분석책임자

4. 석면건축자재 [길이(m) · 면적(m²) · 부피(m³)] - 첨부 1

5. 측정결과

시료번호	측정 지점	측정 결과(f/cc)	검출석면
첨부 2			

6. 측정 지점 위치(도식도) - 첨부 3

「석면안전관리법」 제 28 조제 2 항 및 같은 법 시행규칙 제 39 조제 2 항에 따라 석면해체 · 제거 사업장의 석면 비산 측정 결과를 제출합니다.

2015년 4월 11일

주식회사 로스피코리아

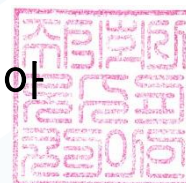

사업주 아이엔지환경개발(주) 귀중

첨부 1

 4. 석면건축자재 [길이(m) · 면적(m²) · 부피(m³)]

No.	위치	석면건축자재	석면종류 및 함유량	면적 (m ²)
1	5층 벽	밤라이트	백석면 9%	286.25
2	5층 천장	텍스	백석면 4%	144.91
합계				431.16

첨부 2

5. 측정 결과

접수번호 : LK_AA150411-037~046

시료번호	측정 지점	측정 결과(f/cc)	검출석면
A-1	부지경계선	0.000	-
A-2	부지경계선	0.001	-
A-3	부지경계선	0.001	-
A-4	부지경계선	0.001	-
A-5	위생설비 입구	0.002	-
A-6	음압기	0.001	-
A-7	폐기물 반출구	0.002	-
A-8	위생설비 입구	0.003	-
A-9	음압기	0.001	-
A-10	폐기물 반출구	0.002	-

첨부 3

6. 측정 지점 위치(도식도)

측정일 : 2015년 4월 11일

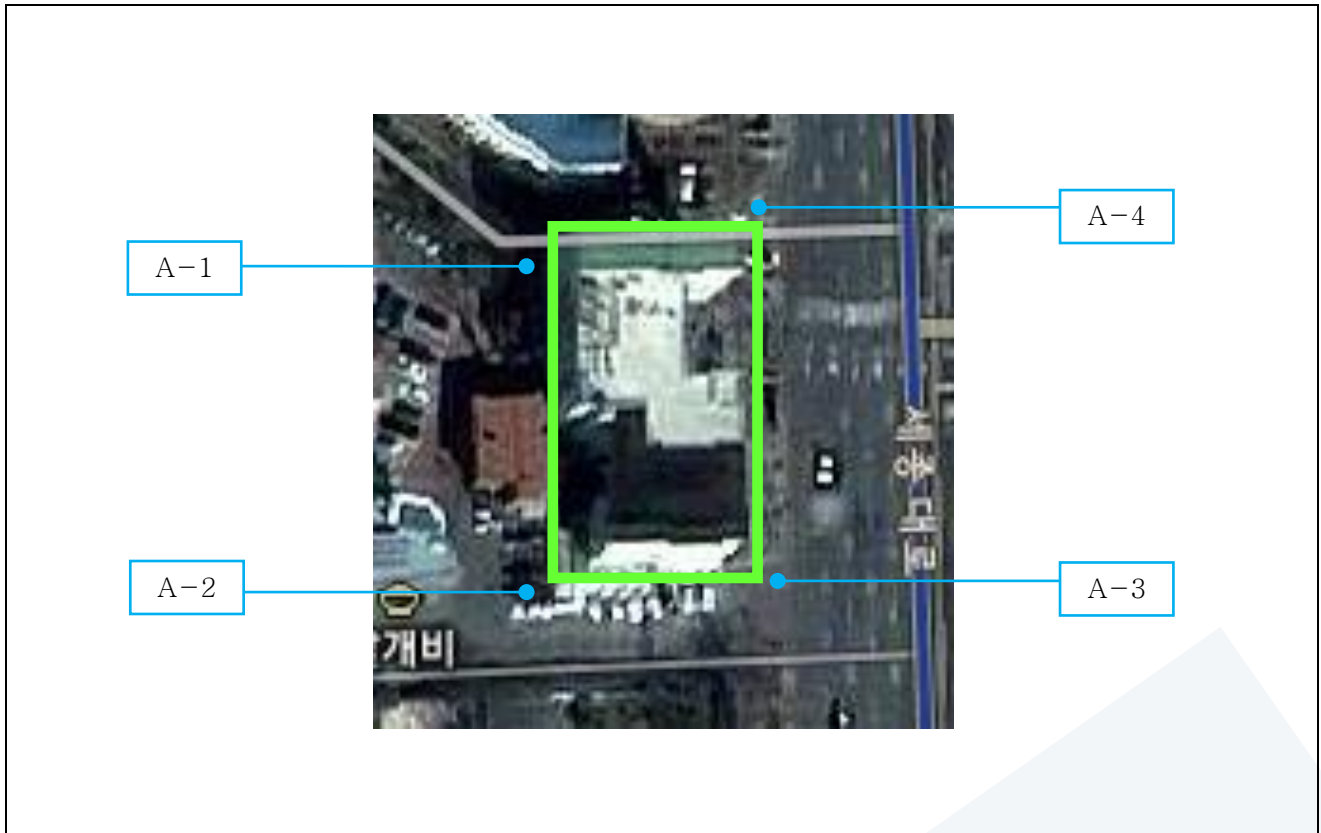
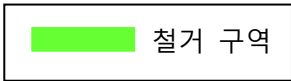

국세청 남대문 별관

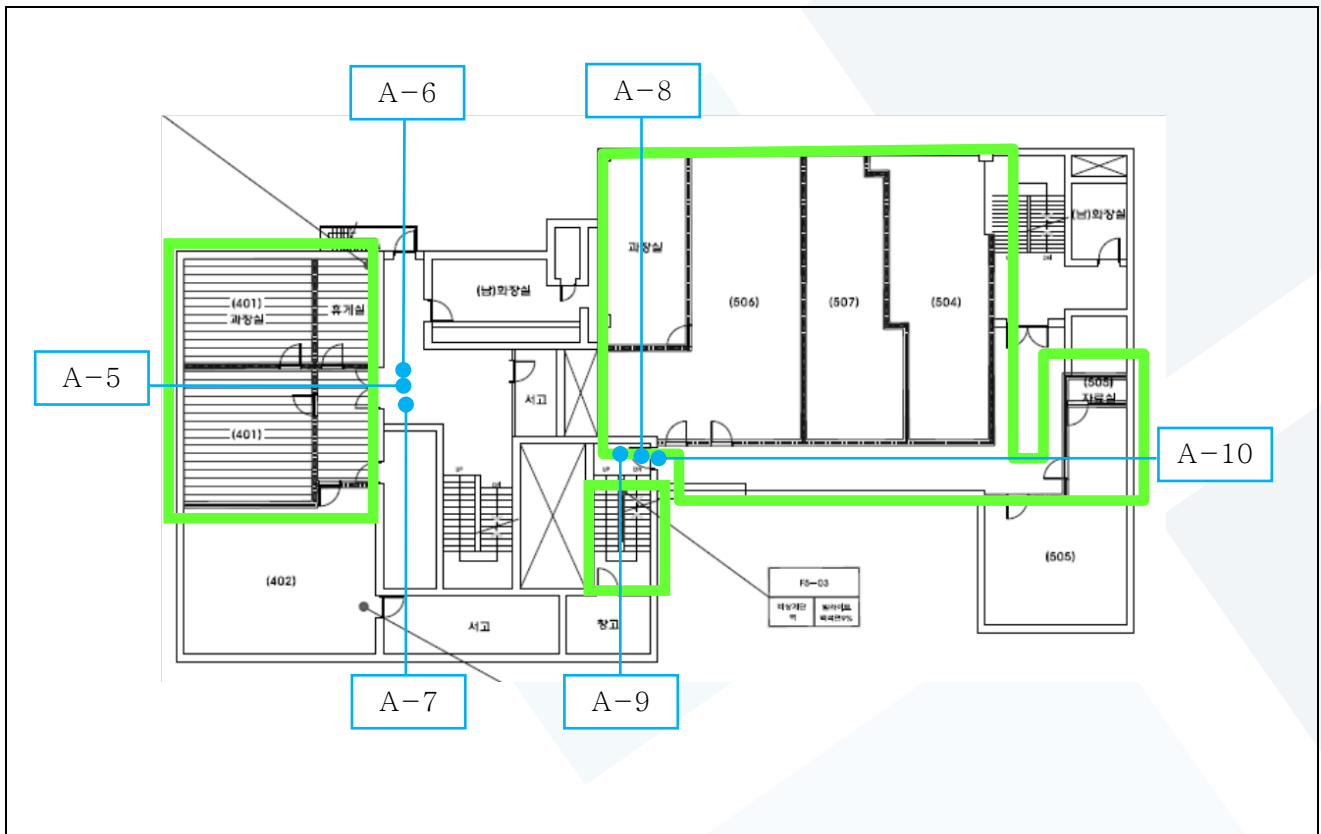

5층

작업 중 석면비산 측정 결과보고서

1. 작업장 개요

현장명	국세청 남대문 별관 철거공사
현장 소재지	서울특별시 중구 세종대로 119 남대문세무서
측정의뢰자	아이엔지환경개발(주)

2. 측정기간 - 2015년 4월 12일 (1일간)

3. 측정자(분석자 포함)

성명	자격종목 및 등급	자격등록번호	비고
이효진	대기환경기사	11201021565V	측정책임자
이정우	-	-	분석책임자

4. 석면건축자재 [길이(m) · 면적(m²) · 부피(m³)] - 첨부 1

5. 측정결과

시료번호	측정 지점	측정 결과(f/cc)	검출석면
첨부 2			

6. 측정 지점 위치(도식도) - 첨부 3

「석면안전관리법」 제 28 조제 2 항 및 같은 법 시행규칙 제 39 조제 2 항에 따라 석면해체 · 제거 사업장의 석면 비산 측정 결과를 제출합니다.

2015년 4월 12일

주식회사 로스피코리아

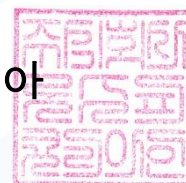

사업주 아이엔지환경개발(주) 귀중

첨부 1

 4. 석면건축자재 [길이(m) · 면적(m²) · 부피(m³)]

No.	위치	석면건축자재	석면종류 및 함유량	면적 (m ²)
1	4층 벽	밤라이트	백석면 9%	24.19
2	4층 천장	텍스	백석면 4%	26.25
3	3층 벽	밤라이트	백석면 9%	193.87
합계				244.31

첨부 2

5. 측정 결과

접수번호 : LK_AA150412-020~032

시료번호	측정 지점	측정 결과(f/cc)	검출석면
A-1	부지경계선	0.001	-
A-2	부지경계선	0.001	-
A-3	부지경계선	0.001	-
A-4	부지경계선	0.001	-
A-5	위생설비 입구	0.001	-
A-6	음압기	0.000	-
A-7	폐기물 반출구	0.002	-
A-8	위생설비 입구	0.002	-
A-9	음압기	0.001	-
A-10	폐기물 반출구	0.001	-
A-11	위생설비 입구	0.003	-
A-12	음압기	0.003	-
A-13	폐기물 반출구	0.002	-

첨부 3

6. 측정 지점 위치(도식도)

측정일 : 2015년 4월 12일

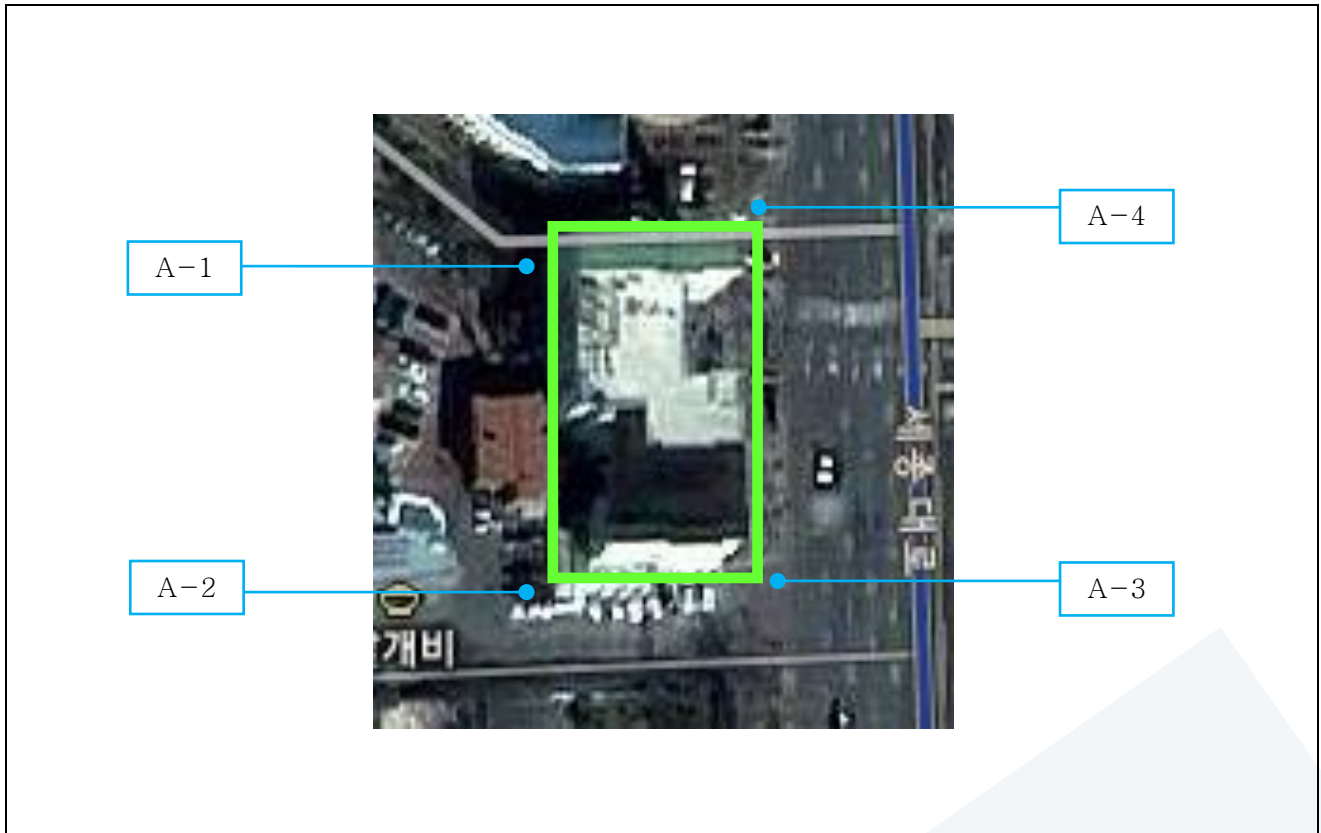
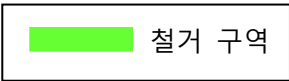

국세청 남대문 별관

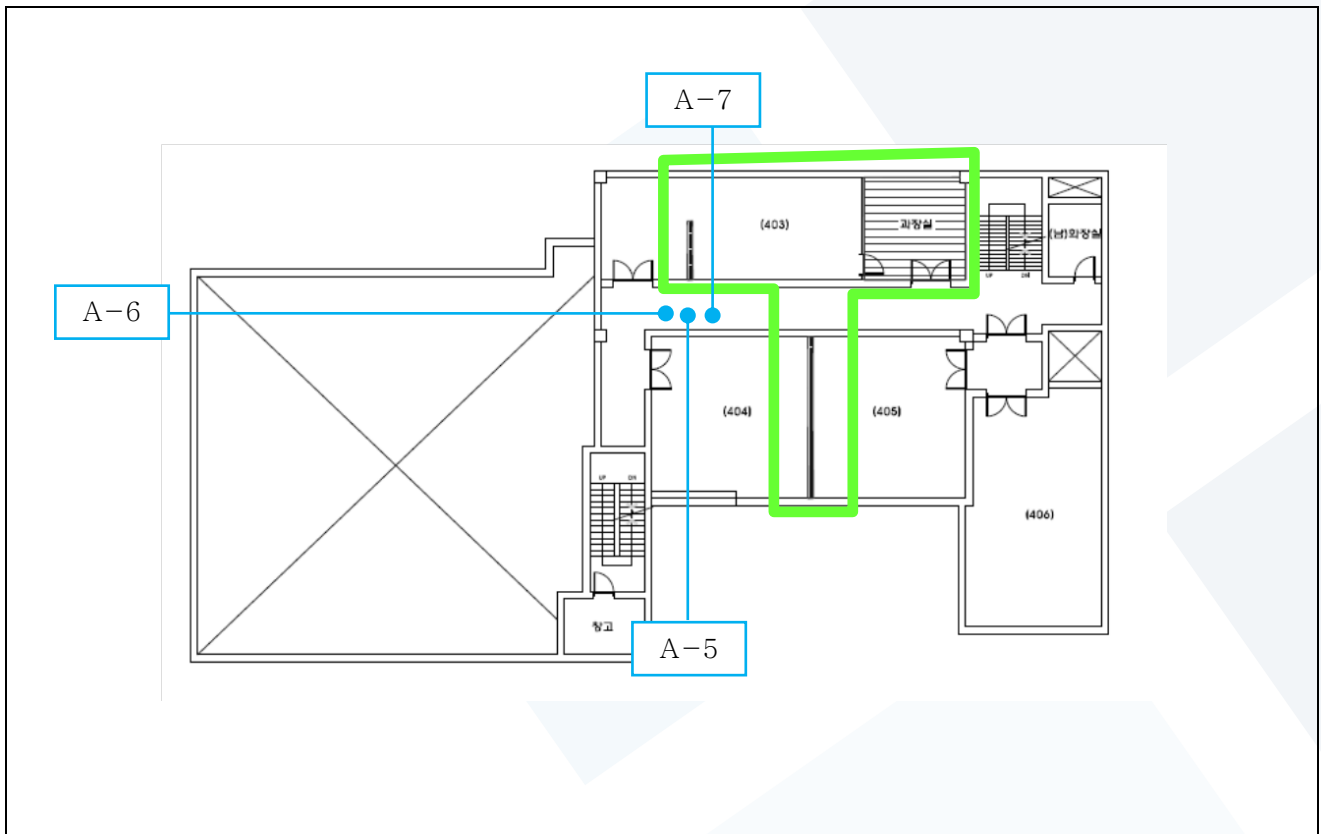

4층

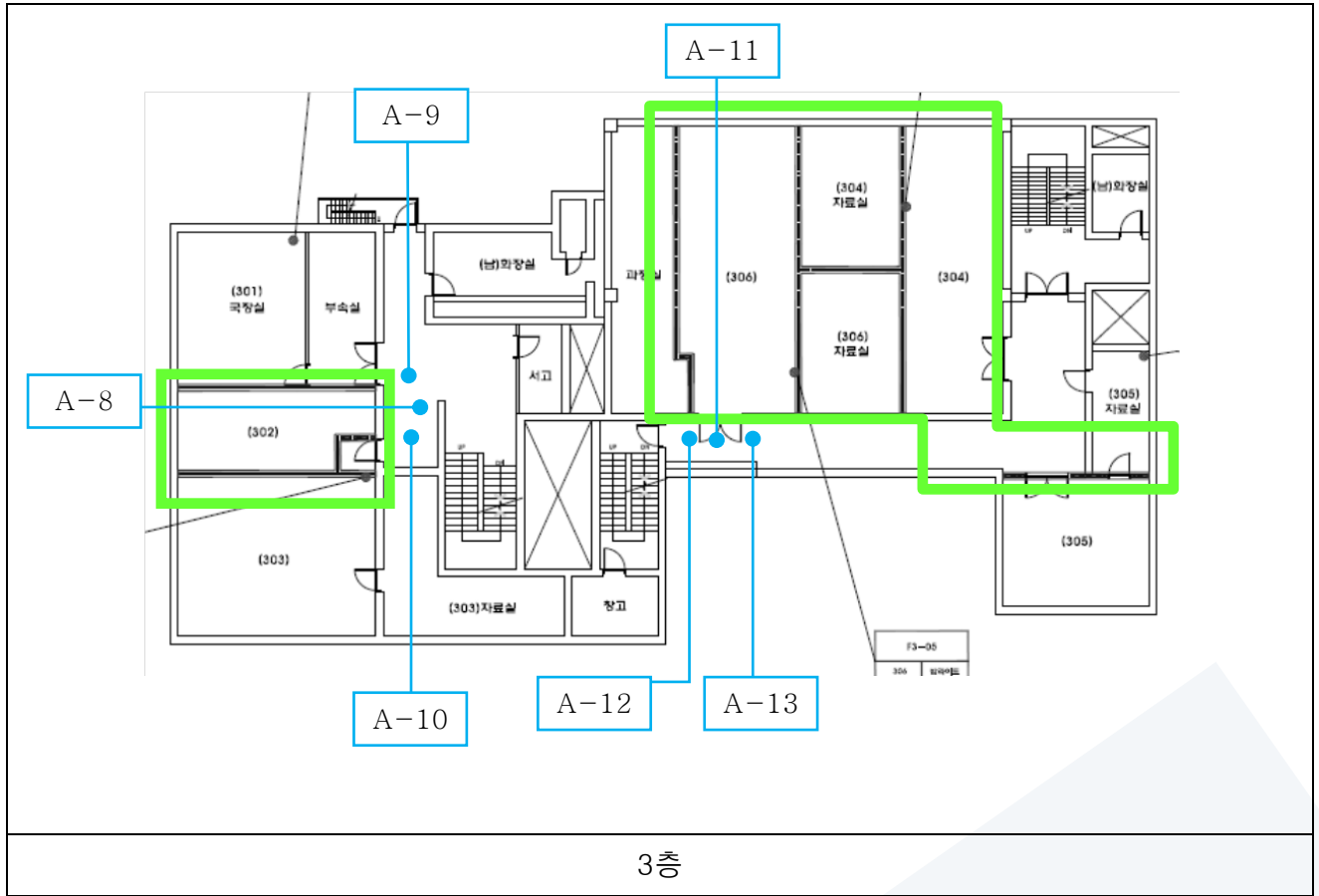

작업 중 석면비산 측정 결과보고서

1. 작업장 개요

현장명	국세청 남대문 별관 철거공사
현장 소재지	서울특별시 중구 세종대로 119 남대문세무서
측정의뢰자	아이엔지환경개발(주)

2. 측정기간 - 2015년 4월 13일 (1일간)

3. 측정자(분석자 포함)

성명	자격종목 및 등급	자격등록번호	비고
이효진	대기환경기사	11201021565V	측정책임자
이정우	-	-	분석책임자

4. 석면건축자재 [길이(m) · 면적(m²) · 부피(m³)] - 첨부 1

5. 측정결과

시료번호	측정 지점	측정 결과(f/cc)	검출석면
첨부 2			

6. 측정 지점 위치(도식도) - 첨부 3

「석면안전관리법」 제 28 조제 2 항 및 같은 법 시행규칙 제 39 조제 2 항에 따라 석면해체 · 제거 사업장의 석면 비산 측정 결과를 제출합니다.

2015년 4월 13일

주식회사 로스피코리아

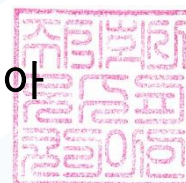

사업주 아이엔지환경개발(주) 귀중

첨부 1

 4. 석면건축자재 [길이(m) · 면적(m²) · 부피(m³)]

No.	위치	석면건축자재	석면종류 및 함유량	면적 (m ²)
1	2층 벽	밤라이트	백석면 9%	150.98
합계				150.98

첨부 2

5. 측정 결과

접수번호 : LK_AA150413-013~022

시료번호	측정 지점	측정 결과(f/cc)	검출석면
A-1	부지경계선	0.000	-
A-2	부지경계선	0.001	-
A-3	부지경계선	0.001	-
A-4	부지경계선	0.001	-
A-5	위생설비 입구	0.002	-
A-6	음압기	0.001	-
A-7	폐기물 반출구	0.001	-
A-8	위생설비 입구	0.002	-
A-9	음압기	0.000	-
A-10	폐기물 반출구	0.000	-

첨부 3

6. 측정 지점 위치(도식도)

측정일 : 2015년 4월 13일

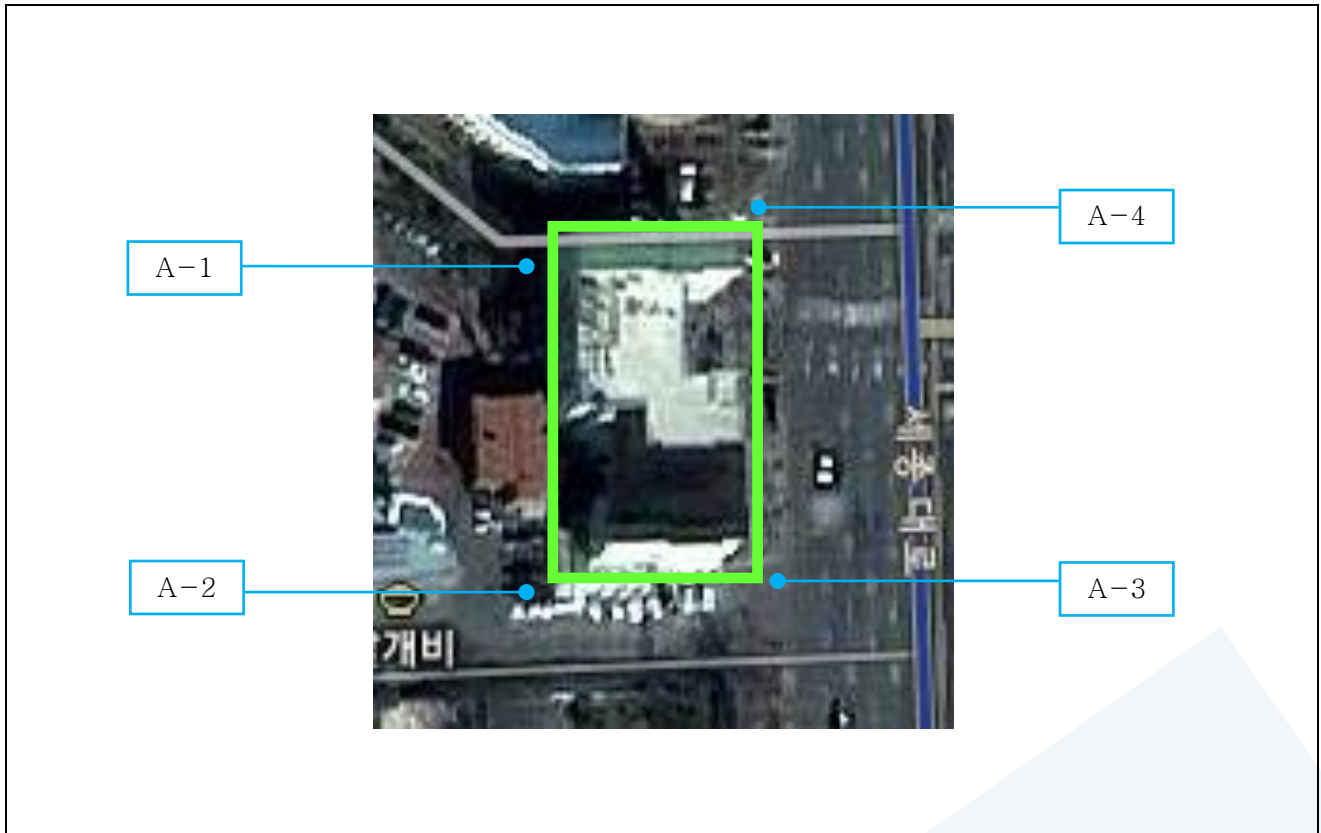

국세청 남대문 별관

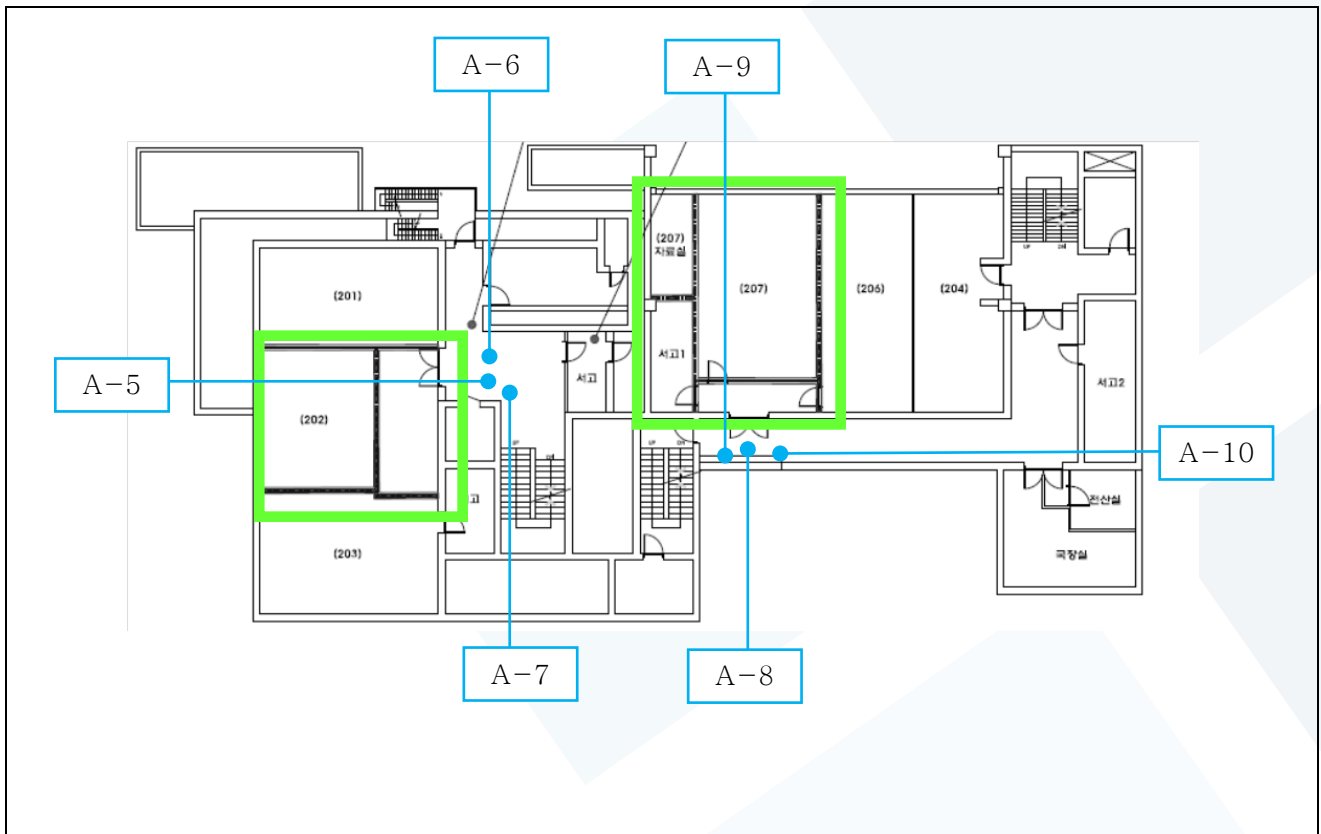

2층

작업 중 석면비산 측정 결과보고서

1. 작업장 개요

현장명	국세청 남대문 별관 철거공사
현장 소재지	서울특별시 중구 세종대로 119 남대문세무서
측정의뢰자	아이엔지환경개발(주)

2. 측정기간 - 2015년 4월 14일 (1일간)

3. 측정자(분석자 포함)

성명	자격종목 및 등급	자격등록번호	비고
이효진	대기환경기사	11201021565V	측정책임자
이정우	-	-	분석책임자

4. 석면건축자재 [길이(m) · 면적(m²) · 부피(m³)] - 첨부 1

5. 측정결과

시료번호	측정 지점	측정 결과(f/cc)	검출석면
첨부 2			

6. 측정 지점 위치(도식도) - 첨부 3

「석면안전관리법」 제 28 조제 2 항 및 같은 법 시행규칙 제 39 조제 2 항에 따라 석면해체 · 제거 사업장의 석면 비산 측정 결과를 제출합니다.

2015년 4월 14일

주식회사 로스피코리아

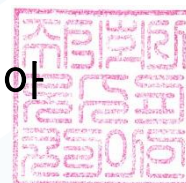

사업주 아이엔지환경개발(주) 귀중

첨부 1

 4. 석면건축자재 [길이(m) · 면적(m²) · 부피(m³)]

No.	위치	석면건축자재	석면종류 및 함유량	면적 (m ²)
1	1층 벽	밤라이트	백석면 9%	26.32
2	1층 지붕	슬레이트	백석면 9%	31.92
합계				58.24

첨부 2

5. 측정 결과

접수번호 : LK_AA150414-001~009

시료번호	측정 지점	측정 결과(f/cc)	검출석면
A-1	부지경계선	0.000	-
A-2	부지경계선	0.001	-
A-3	부지경계선	0.000	-
A-4	부지경계선	0.000	-
A-5	위생설비 입구	0.001	-
A-6	음압기	0.002	-
A-7	폐기물 반출구	0.002	-
A-8	위생설비 입구	0.001	-
A-9	폐기물 반출구	0.001	-

첨부 3

6. 측정 지점 위치(도식도)

측정일 : 2015년 4월 14일

 철거 구역

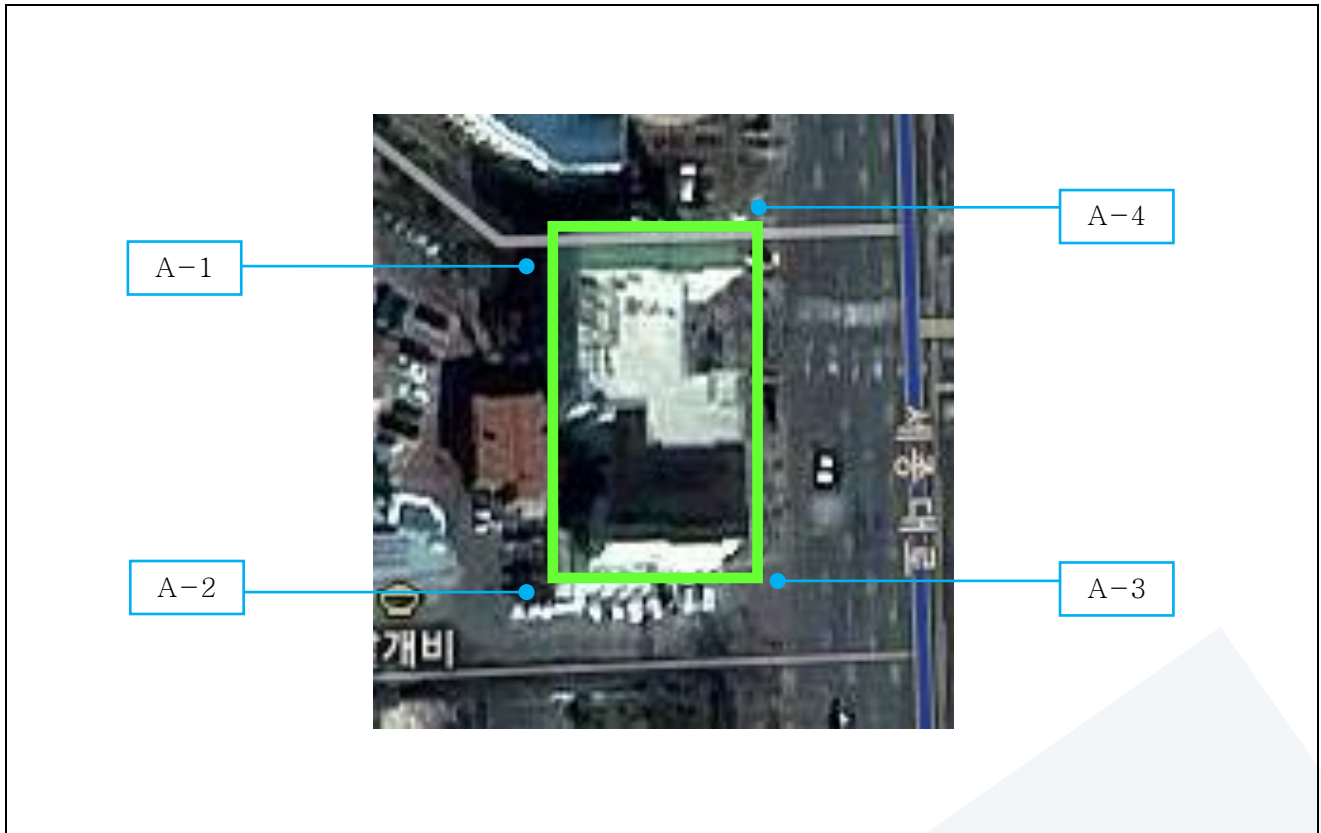

국세청 남대문 별관

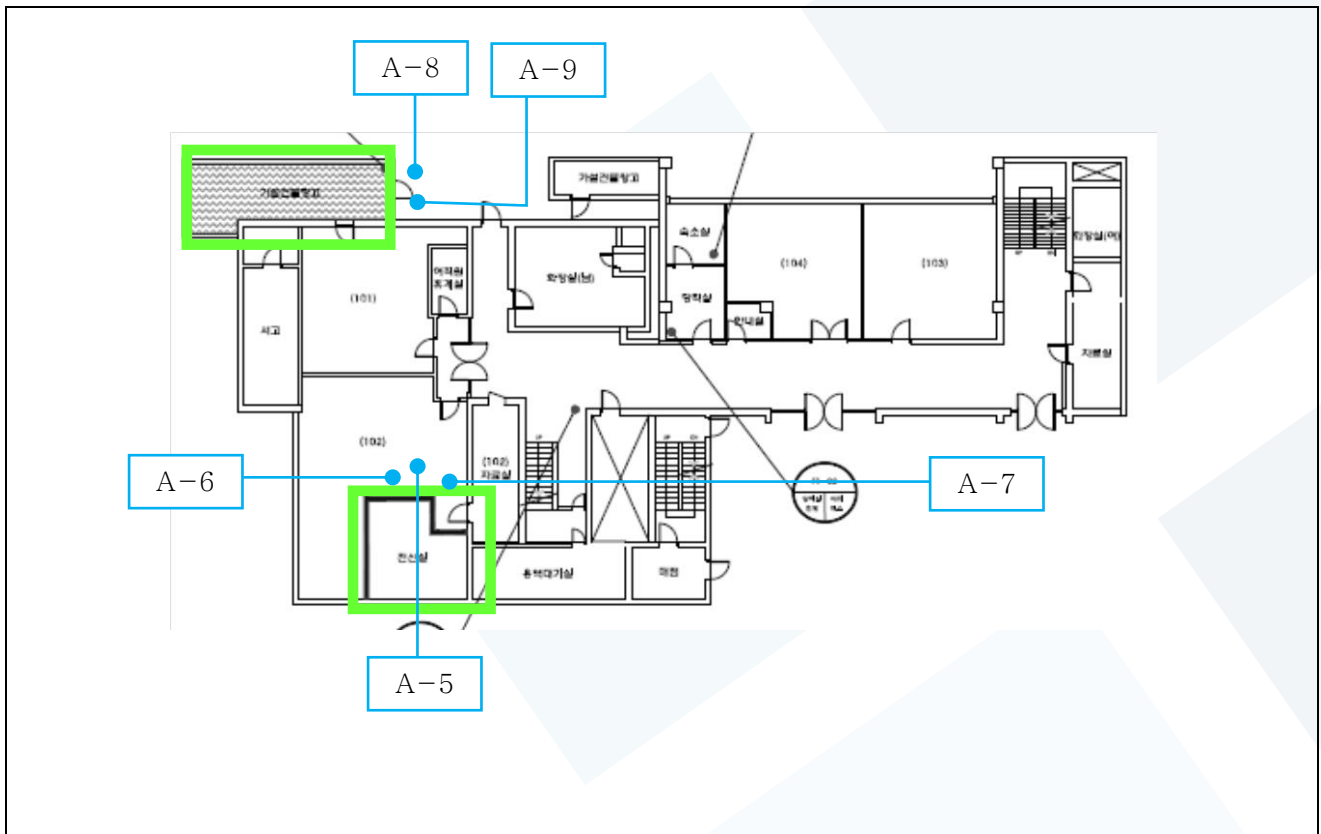

1층